

# SEKISUI

■建物用硬質塩化ビニルライニング鋼管・継手

**エスロフ** 単管式排水システム

**ADスリム継手 標準タイプ 100A**

承認図集

積水化学工業株式会社

## AD スリム 100A

### ☆ 1 方向

タイプ	品番	タイプ	品番
受け口	RA8UN	受け口	RA5UN
差し口	RA8SN	差し口	RA5SN
受け口	RA6UN	受け口	RAUN
差し口	RA6SN	差し口	RASN

### ☆ 2 方向

タイプ	品番	タイプ	品番
受け口	RA88UN	受け口	RA66UN
差し口	RA88SN	差し口	RA66SN
受け口	RA808UN	受け口	RA606UN
差し口	RA808SN	差し口	RA606SN
受け口	RA86UN	受け口	RA65UN
差し口	RA86SN	差し口	RA65SN
受け口	RA806UN	受け口	RA605UN
差し口	RA806SN	差し口	RA605SN
受け口	RA68UN	受け口	RA56UN
差し口	RA68SN	差し口	RA56SN
受け口	RA85UN	受け口	RA55UN
差し口	RA85SN	差し口	RA55SN
受け口	RA805UN	受け口	RA505UN
差し口	RA805SN	差し口	RA505SN
受け口	RA58UN		
差し口	RA58SN		

## AD スリム 100A

☆ 3 方向

タイプ	品番	タイプ	品番
受け口	RA888U	受け口	RA8065U
差し口	RA888S	差し口	RA8065S
受け口	RA886U	受け口	RA8056U
差し口	RA886S	差し口	RA8056S
受け口	RA8068U	受け口	RA855U
差し口	RA8068S	差し口	RA855S
受け口	RA868U	受け口	RA8505U
差し口	RA868S	差し口	RA8505S
受け口	RA885U	受け口	RA8055U
差し口	RA885S	差し口	RA8055S
受け口	RA8058U	受け口	RA666U
差し口	RA8058S	差し口	RA666S
受け口	RA858U	受け口	RA665U
差し口	RA858S	差し口	RA665S
受け口	RA866U	受け口	RA6605U
差し口	RA866S	差し口	RA6605S
受け口	RA8066U	受け口	RA656U
差し口	RA8066S	差し口	RA656S
受け口	RA8606U	受け口	RA655U
差し口	RA8606S	差し口	RA655S
受け口	RA865U	受け口	RA6505U
差し口	RA865S	差し口	RA6505S
受け口	RA8605U	受け口	RA6055U
差し口	RA8605S	差し口	RA6055S
受け口	RA856U	受け口	RA555U
差し口	RA856S	差し口	RA555S
受け口	RA8506U	受け口	
差し口	RA8506S	差し口	

## AD スリム 100A

☆ 2 方向 (CO 栓違い)

タイプ	品番	タイプ	品番
受け口	RAC88U	受け口	RA68CU
差し口	RAC88S	差し口	RA68CS
受け口	RAC86U	受け口	RA58CU
差し口	RAC86S	差し口	RA58CS
受け口	RAC85U	受け口	RA56CU
差し口	RAC85S	差し口	RA56CS
受け口	RAC66U	受け口	RA6C8U
差し口	RAC66S	差し口	RA6C8S
受け口	RAC65U	受け口	RA5C8U
差し口	RAC65S	差し口	RA5C8S
受け口	RAC55U	受け口	RA5C6U
差し口	RAC55S	差し口	RA5C6S

## AD スリム 100A ロングタイプ

### ☆ 1 方向

タイプ	品番	タイプ	品番
受け口	LA8UN	受け口	LA5UN
差し口	LA8SN	差し口	LA5SN
受け口	LA6UN	受け口	LAUN
差し口	LA6SN	差し口	LASN

### ☆ 2 方向

タイプ	品番	タイプ	品番
受け口	LA88U	受け口	LA66U
差し口	LA88S	差し口	LA66S
受け口	LA808U	受け口	LA606U
差し口	LA808S	差し口	LA606S
受け口	LA86U	受け口	LA65U
差し口	LA86S	差し口	LA65S
受け口	LA806U	受け口	LA605U
差し口	LA806S	差し口	LA605S
受け口	LA8006U	受け口	LA6005U
差し口	LA8006S	差し口	LA6005S
受け口	LA85U	受け口	LA55U
差し口	LA85S	差し口	LA55S
受け口	LA805U	受け口	LA505U
差し口	LA805S	差し口	LA505S
受け口	LA8005U		
差し口	LA8005S		

## AD スリム 100A ロングタイプ

☆ 3 方向

タイプ	品番	タイプ	品番
受け口	LA888U	受け口	LA8065U
差し口	LA888S	差し口	LA8065S
受け口	LA886U	受け口	LA8056U
差し口	LA886S	差し口	LA8056S
受け口	LA8068U	受け口	LA855U
差し口	LA8068S	差し口	LA855S
受け口	LA868U	受け口	LA8505U
差し口	LA868S	差し口	LA8505S
受け口	LA885U	受け口	LA8055U
差し口	LA885S	差し口	LA8055S
受け口	LA8058U	受け口	LA666U
差し口	LA8058S	差し口	LA666S
受け口	LA858U	受け口	LA665U
差し口	LA858S	差し口	LA665S
受け口	LA866U	受け口	LA6605U
差し口	LA866S	差し口	LA6605S
受け口	LA8066U	受け口	LA656U
差し口	LA8066S	差し口	LA656S
受け口	LA8606U	受け口	LA655U
差し口	LA8606S	差し口	LA655S
受け口	LA865U	受け口	LA6505U
差し口	LA865S	差し口	LA6505S
受け口	LA8605U	受け口	LA6055U
差し口	LA8605S	差し口	LA6055S
受け口	LA856U	受け口	LA555U
差し口	LA856S	差し口	LA555S
受け口	LA8506U	受け口	
差し口	LA8506S	差し口	

## AD スリム 100A ロングタイプ

☆ 2 方向 (CO 栓違い)

タイプ	品番	タイプ	品番
受け口	LAC88U	受け口	LA68CU
差し口	LAC88S	差し口	LA68CS
受け口	LAC86U	受け口	LA58CU
差し口	LAC86S	差し口	LA58CS
受け口	LAC85U	受け口	LA56CU
差し口	LAC85S	差し口	LA56CS
受け口	LAC66U	受け口	LA6C8U
差し口	LAC66S	差し口	LA6C8S
受け口	LAC65U	受け口	LA5C8U
差し口	LAC65S	差し口	LA5C8S
受け口	LAC55U	受け口	LA5C6U
差し口	LAC55S	差し口	LA5C6S

## AD スリム エルボ付 100A

### ☆ 1 方向

タイプ	品番
受け口	EA8S
差し口	EA8U

### ☆ 2 方向

タイプ	品番	タイプ	品番
受け口	EA85U	受け口	EA808U
差し口	EA85S	差し口	EA808S
受け口	EA86U	受け口	EA8005U
差し口	EA86S	差し口	EA8005S
受け口	EA88U	受け口	EA8006U
差し口	EA88S	差し口	EA8006S
受け口	EA805U	受け口	EA8008U
差し口	EA805S	差し口	EA8008S
受け口	EA806U		
差し口	EA806S		



## AD スリム エルボ付 100A

☆ 3 方向

タイプ	品番	タイプ	品番
受け口	EA855U	受け口	EA8068U
差し口	EA855S	差し口	EA8068S
受け口	EA856U	受け口	EA8085U
差し口	EA856S	差し口	EA8085S
受け口	EA858U	受け口	EA8086U
差し口	EA858S	差し口	EA8086S
受け口	EA865U	受け口	EA8088U
差し口	EA865S	差し口	EA8088S
受け口	EA866U	受け口	EA8505U
差し口	EA866S	差し口	EA8505S
受け口	EA868U	受け口	EA8506U
差し口	EA868S	差し口	EA8506S
受け口	EA885U	受け口	EA8508U
差し口	EA885S	差し口	EA8508S
受け口	EA886U	受け口	EA8605U
差し口	EA886S	差し口	EA8605S
受け口	EA888U	受け口	EA8606U
差し口	EA888S	差し口	EA8606S
受け口	EA8055U	受け口	EA8608U
差し口	EA8055S	差し口	EA8608S
受け口	EA8056U	受け口	EA8805U
差し口	EA8056S	差し口	EA8805S
受け口	EA8058U	受け口	EA8806U
差し口	EA8058S	差し口	EA8806S
受け口	EA8065U	受け口	EA8808U
差し口	EA8065S	差し口	EA8808S
受け口	EA8066U		
差し口	EA8066S		

## AD スリム エルボ付 100A

☆ 4 方向

タイプ	品番	タイプ	品番
受け口	EA8555U	受け口	EA8668U
差し口	EA8555S	差し口	EA8668S
受け口	EA8556U	受け口	EA8685U
差し口	EA8556S	差し口	EA8685S
受け口	EA8558U	受け口	EA8686U
差し口	EA8558S	差し口	EA8686S
受け口	EA8565U	受け口	EA8688U
差し口	EA8565S	差し口	EA8688S
受け口	EA8566U	受け口	EA8855U
差し口	EA8566S	差し口	EA8855S
受け口	EA8568U	受け口	EA8856U
差し口	EA8568S	差し口	EA8856S
受け口	EA8585U	受け口	EA8858U
差し口	EA8585S	差し口	EA8858S
受け口	EA8586U	受け口	EA8865U
差し口	EA8586S	差し口	EA8865S
受け口	EA8588U	受け口	EA8866U
差し口	EA8588S	差し口	EA8866S
受け口	EA8655U	受け口	EA8868U
差し口	EA8655S	差し口	EA8868S
受け口	EA8656U	受け口	EA8885U
差し口	EA8656S	差し口	EA8885S
受け口	EA8658U	受け口	EA8886U
差し口	EA8658S	差し口	EA8886S
受け口	EA8665U	受け口	EA8888U
差し口	EA8665S	差し口	EA8888S
受け口	EA8666U		
差し口	EA8666S		

## AD スリム 横枝 100A

### ☆ 1 方向

タイプ	品番
受け口	SA1U
差し口	SA1S

### ☆ 2 方向

タイプ	品番	タイプ	品番
受け口	SA101U	受け口	SA106U
差し口	SA101S	差し口	SA106S
受け口	SA11U	受け口	SA1006U
差し口	SA11S	差し口	SA1006S
受け口	SA18U	受け口	SA15U
差し口	SA18S	差し口	SA15S
受け口	SA108U	受け口	SA105U
差し口	SA108S	差し口	SA105S
受け口	SA1008U	受け口	SA1005U
差し口	SA1008S	差し口	SA1005S
受け口	SA16U	受け口	
差し口	SA16S	差し口	

## AD スリム 横枝 100A

☆ 3 方向

タイプ	品番	タイプ	品番
受け口	SA111U	受け口	SA186U
差し口	SA111S	差し口	SA186S
受け口	SA118U	受け口	SA1806U
差し口	SA118S	差し口	SA1806S
受け口	SA1108U	受け口	SA1086U
差し口	SA1108S	差し口	SA1086S
受け口	SA1018U	受け口	SA168U
差し口	SA1018S	差し口	SA168S
受け口	SA116U	受け口	SA1608U
差し口	SA116S	差し口	SA1608S
受け口	SA1106U	受け口	SA1068U
差し口	SA1106S	差し口	SA1068S
受け口	SA1016U	受け口	SA185U
差し口	SA1016S	差し口	SA185S
受け口	SA115U	受け口	SA1805U
差し口	SA115S	差し口	SA1805S
受け口	SA1105U	受け口	SA1085U
差し口	SA1105S	差し口	SA1085S
受け口	SA1015U	受け口	SA158U
差し口	SA1015S	差し口	SA158S
受け口	SA188U	受け口	SA1508U
差し口	SA188S	差し口	SA1508S
受け口	SA1808U	受け口	SA1058U
差し口	SA1808S	差し口	SA1058S
受け口	SA1088U	受け口	
差し口	SA1088S	差し口	

## AD スリム 横枝 100A

☆ 4 方向

タイプ	品番	タイプ	品番
受け口	SA1858U	受け口	SA1168U
差し口	SA1858S	差し口	SA1168S
受け口	SA1868U	受け口	SA1185U
差し口	SA1868S	差し口	SA1185S
受け口	SA1885U	受け口	SA1186U
差し口	SA1885S	差し口	SA1186S
受け口	SA1886U	受け口	SA1188U
差し口	SA1886S	差し口	SA1188S
受け口	SA1888U	受け口	SA1588U
差し口	SA1888S	差し口	SA1588S
受け口	SA1115U	受け口	SA1688U
差し口	SA1115S	差し口	SA1688S
受け口	SA1116U	受け口	SA1815U
差し口	SA1116S	差し口	SA1815S
受け口	SA1118U	受け口	SA1816U
差し口	SA1118S	差し口	SA1816S
受け口	SA1158U	受け口	SA1818U
差し口	SA1158S	差し口	SA1818S

品名 ADスリム継手RR 100A 1方向(受け口)  
100-80 <RA8UN>

単位: mm

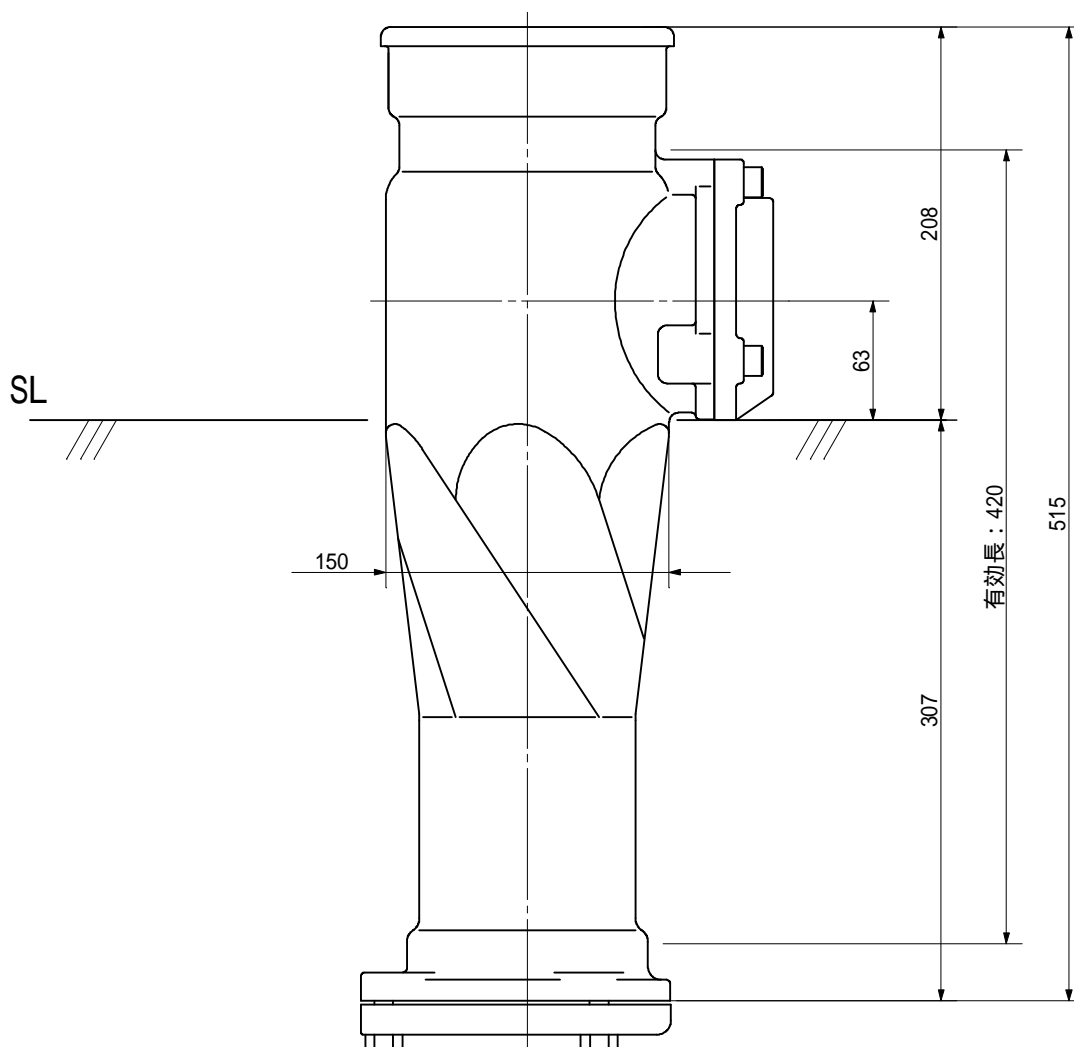
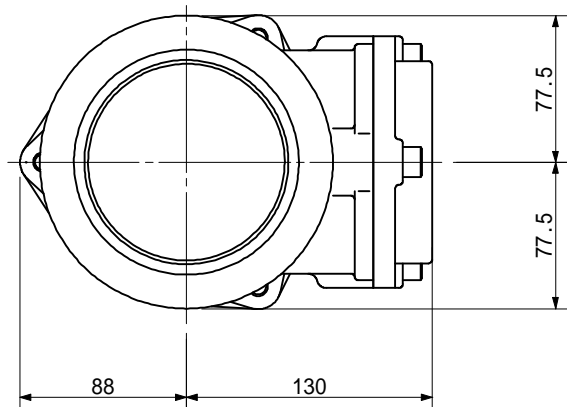

品名	ADスリム継手RR 100A 1方向(受け口) 100-80 <RA8UN>			図番	
製 図	積水化学工業 株式会社	年 月 日	2011.12	承認 印	

品名 ADスリム継手RR 100A 1方向(差し口)  
100-80 <RA8SN>

単位: mm

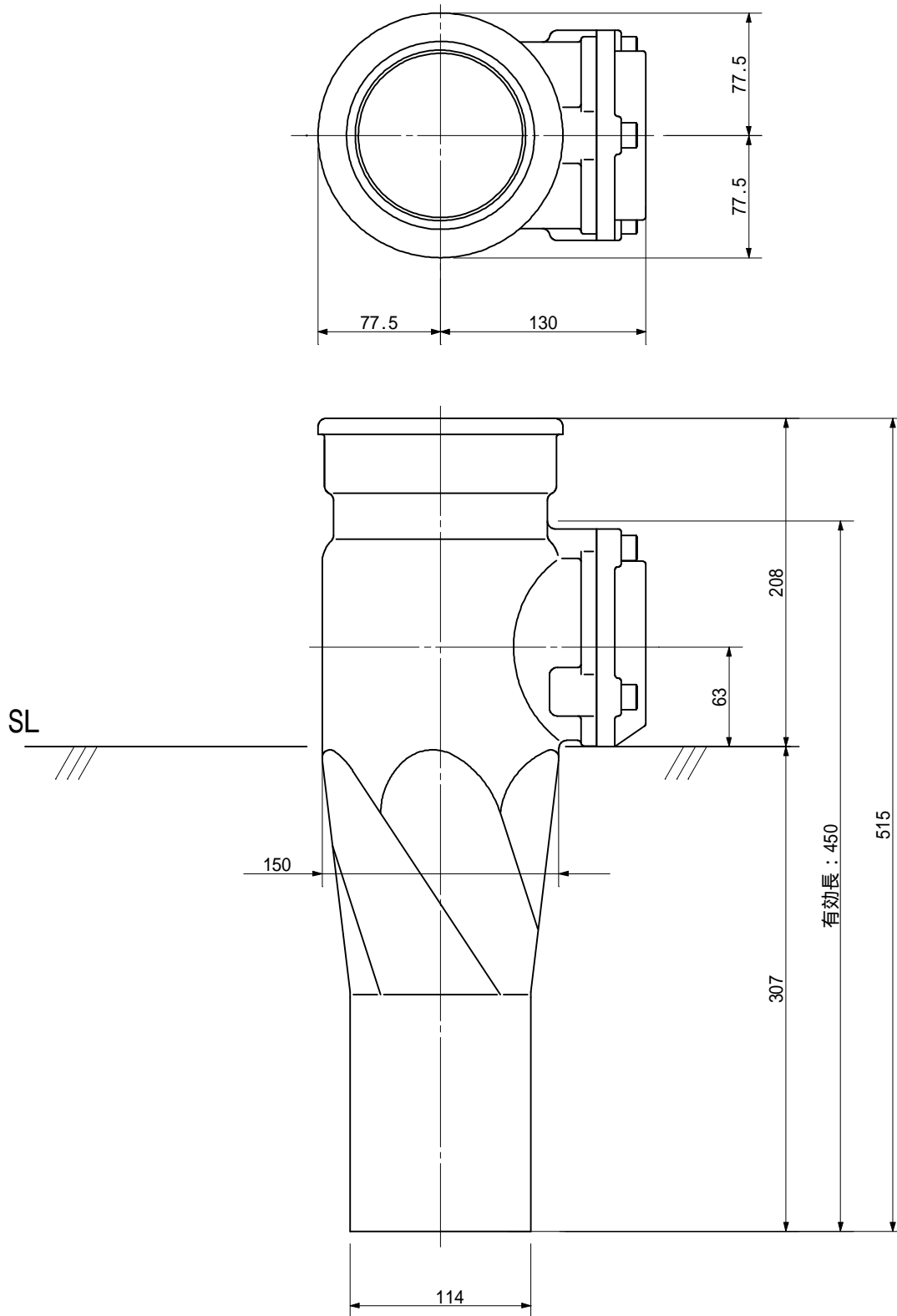

品名	ADスリム継手RR 100A 1方向(差し口) 100-80 <RA8SN>			図番	
製 図	積水化学工業 株式会社	年 月 日	2011.12	承認 印	

品名 ADスリム継手RR 100A 1方向(受け口)  
100-65 <RA6UN>

単位: mm

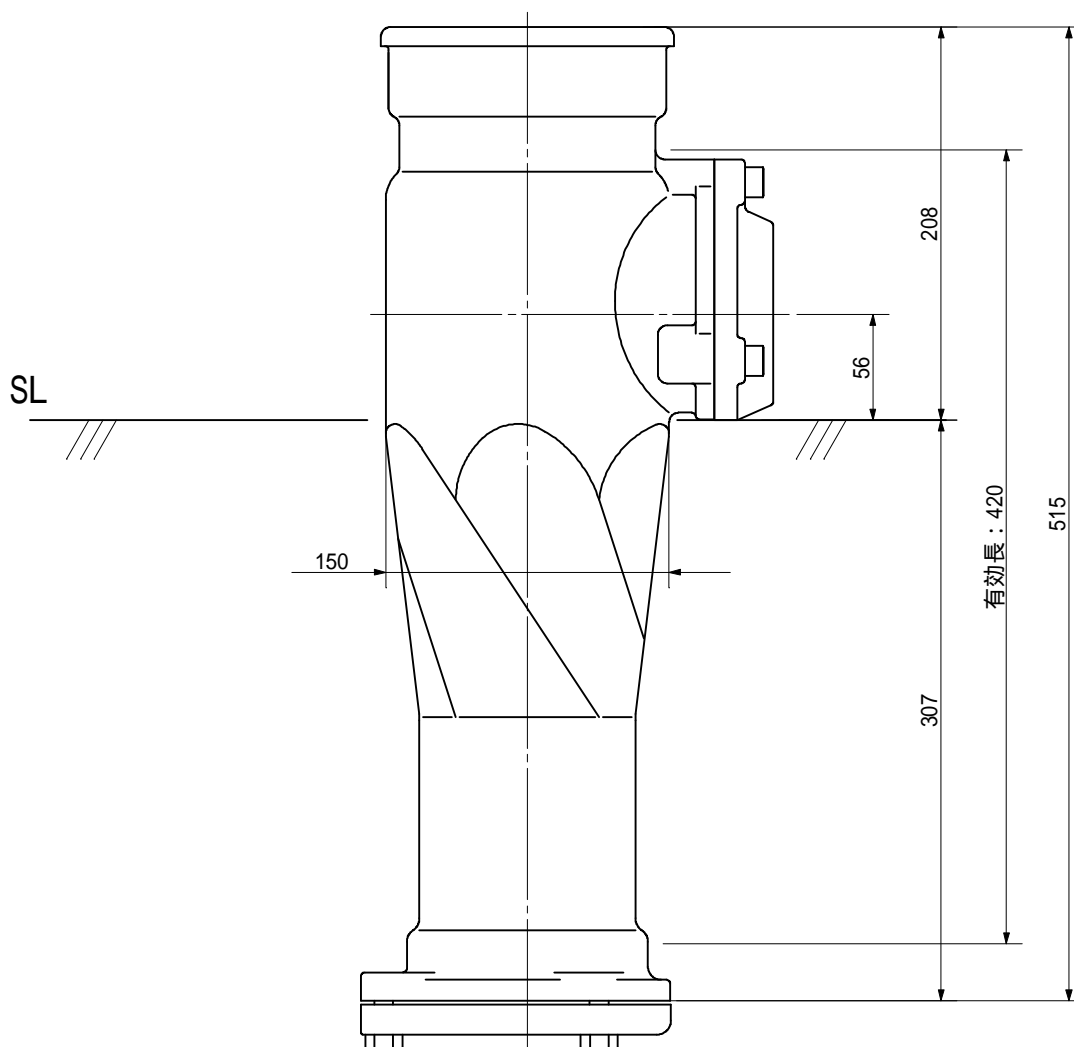
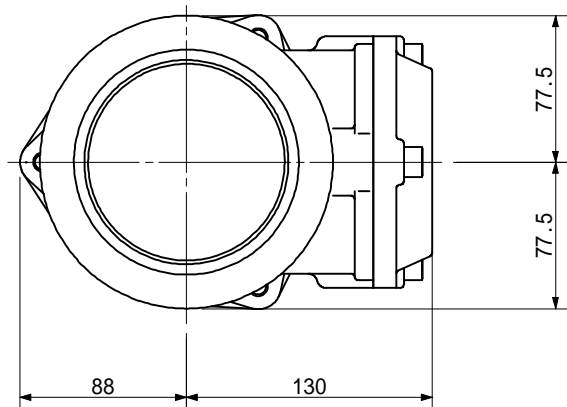

品名	ADスリム継手RR 100A 1方向(受け口) 100-65 <RA6UN>			図番	
製 図	積水化学工業 株式会社	年 月 日	2011.12	承認 印	



品名 ADスリム継手RR 100A 1方向(差し口)  
100-65 <RA6SN>

単位: mm

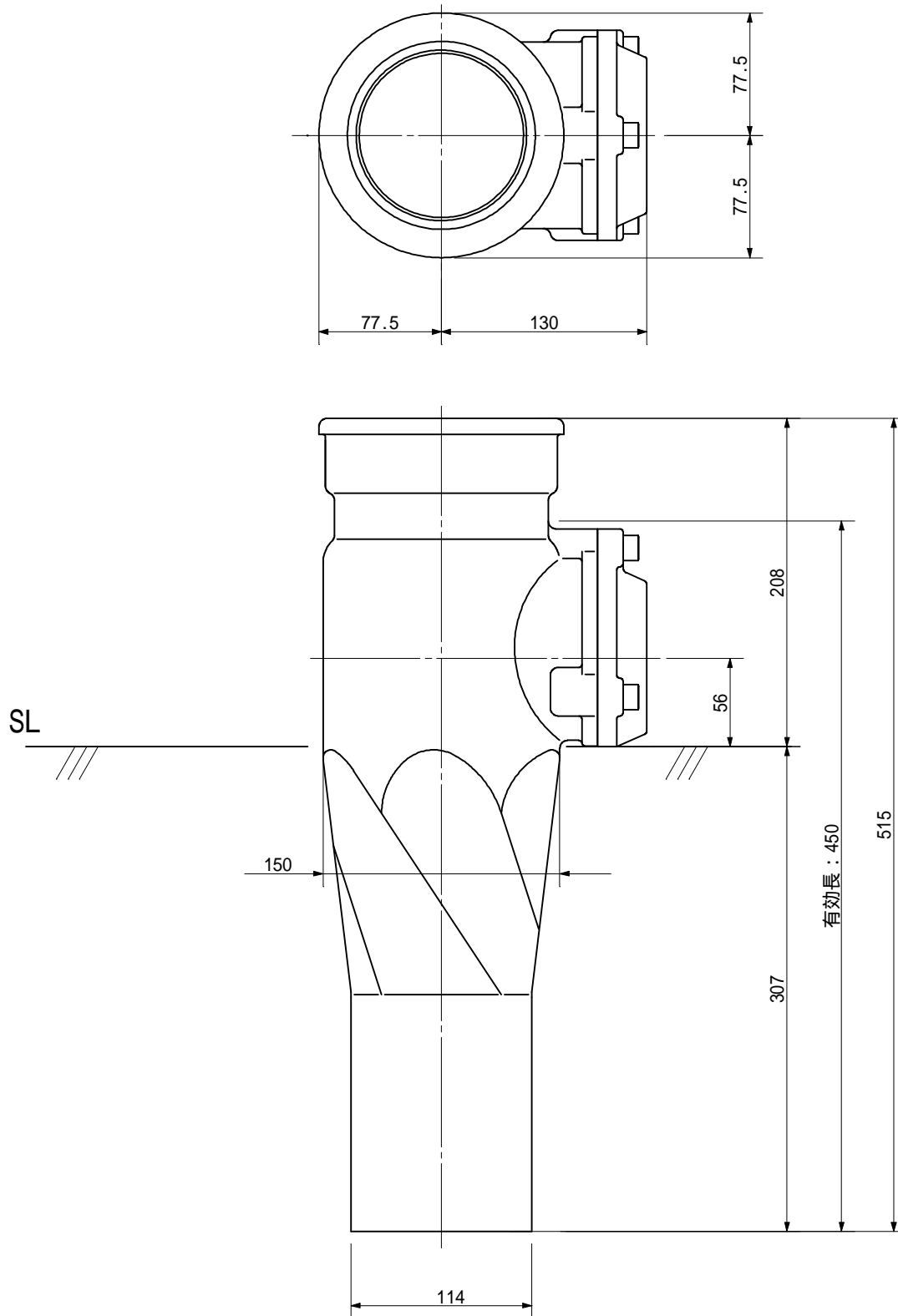

品名	ADスリム継手RR 100A 1方向(差し口) 100-65 <RA6SN>			図番	
製 図	積水化学工業 株式会社	年 月 日	2011.12	承認 印	

品名 ADスリム継手RR 100A 1方向(受け口)  
100-50 <RA5UN>

単位: mm

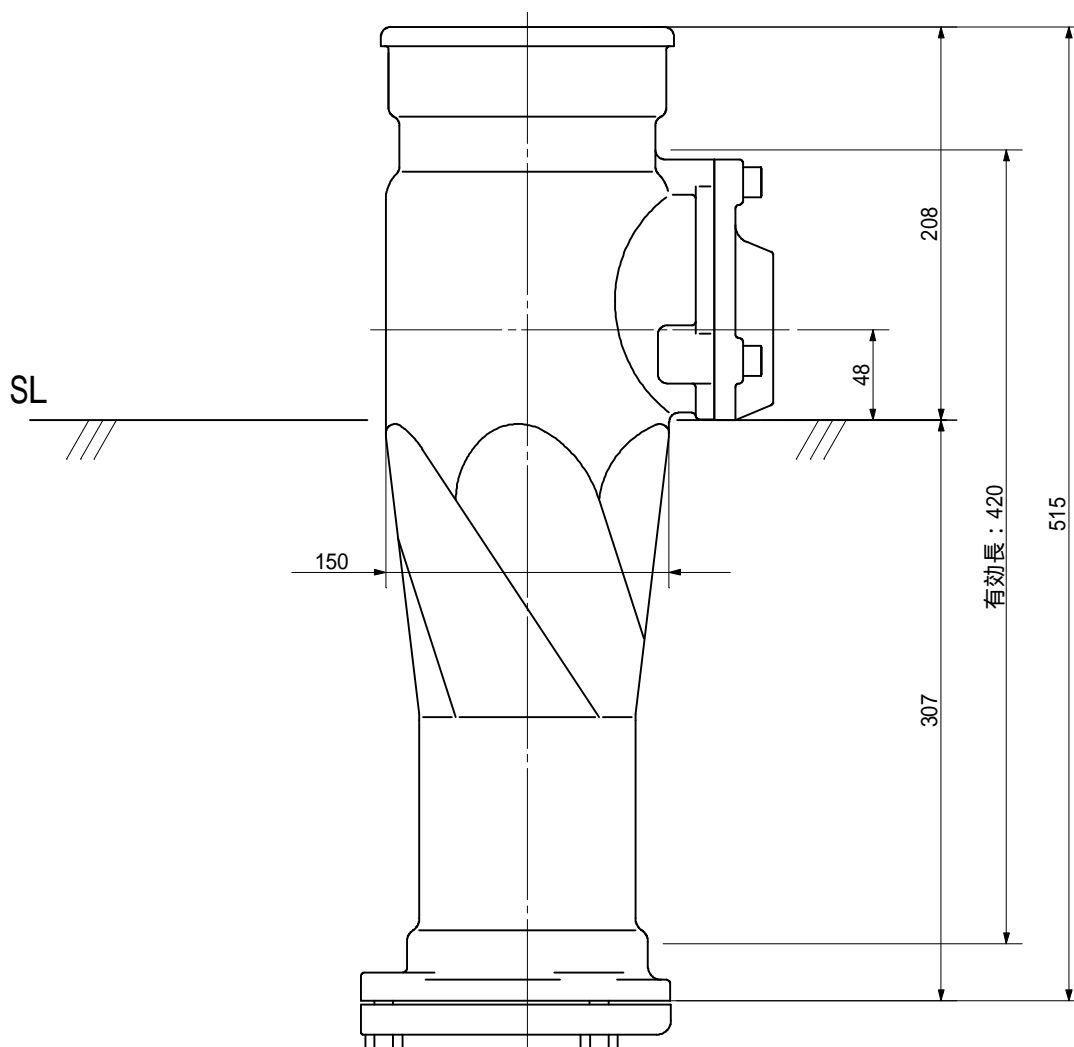
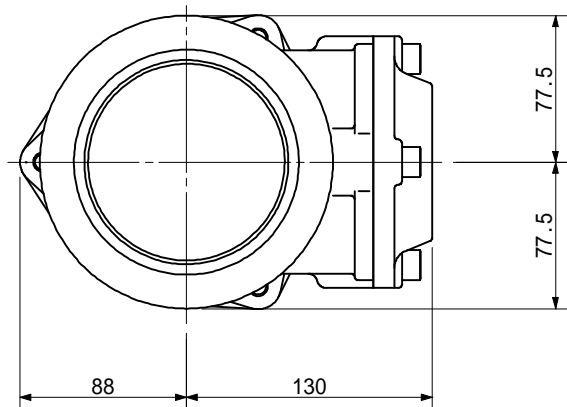

品名	ADスリム継手RR 100A 1方向(受け口) 100-50 <RA5UN>			図番	
製 図	積水化学工業 株式会社	年 月 日	2011.12	承認 印	

品名 ADスリム継手RR 100A 1方向(差し口)  
100-50 <RA5SN>

単位: mm

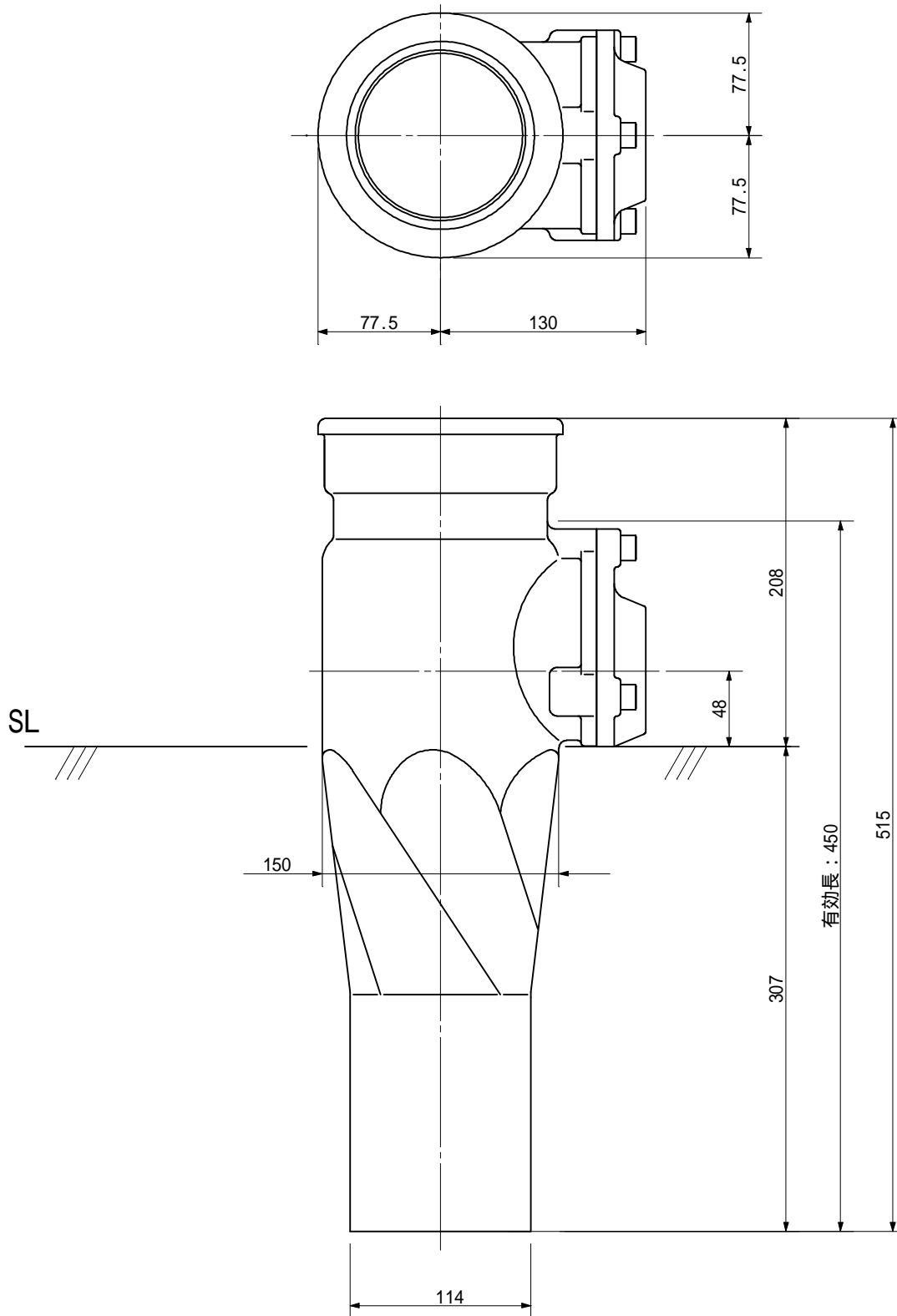

品名	ADスリム継手RR 100A 1方向(差し口) 100-50 <RA5SN>			図番	
製 図	積水化学工業 株式会社	年 月 日	2011.12	承認印	

品名 ADスリム継手RR 100A 枝なし(受け口)  
100 < RAUN >

単位 : mm

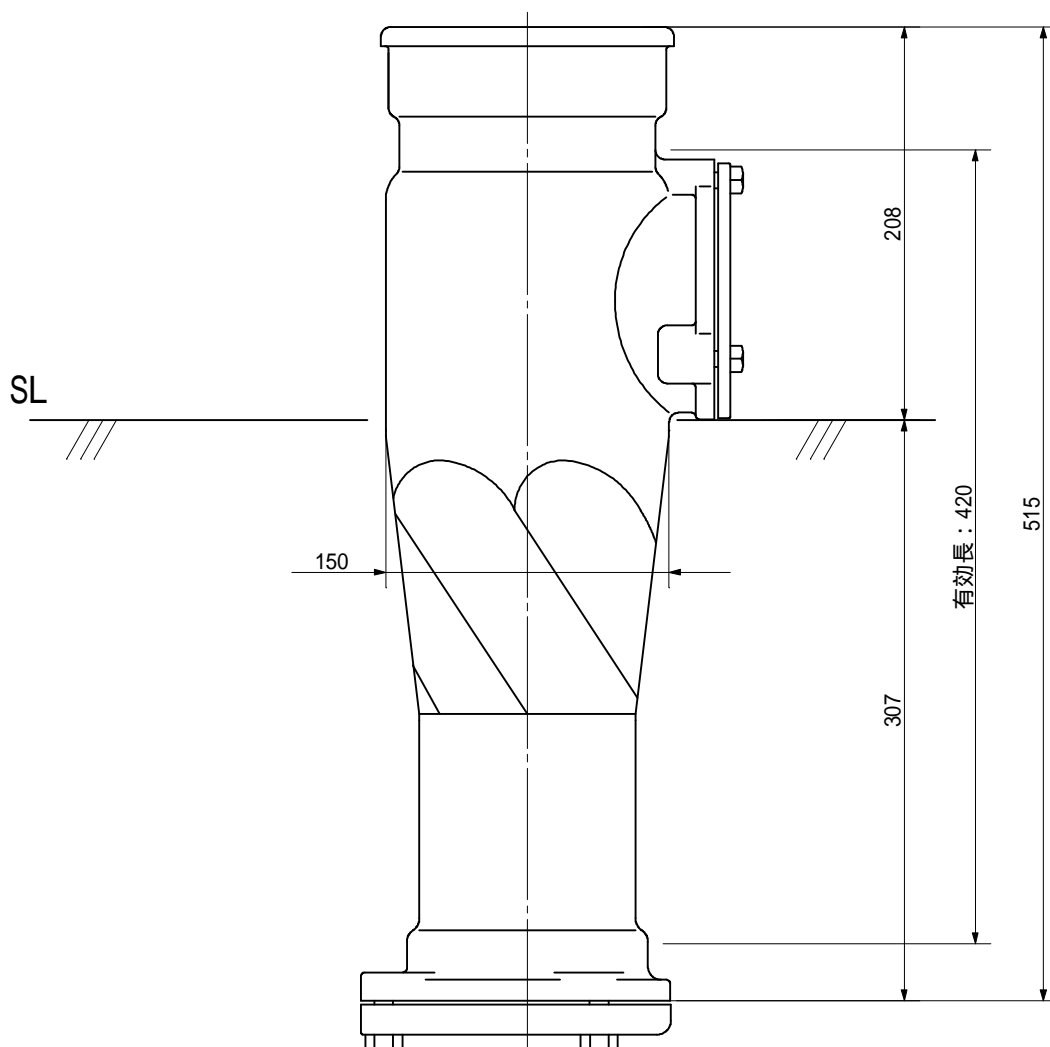
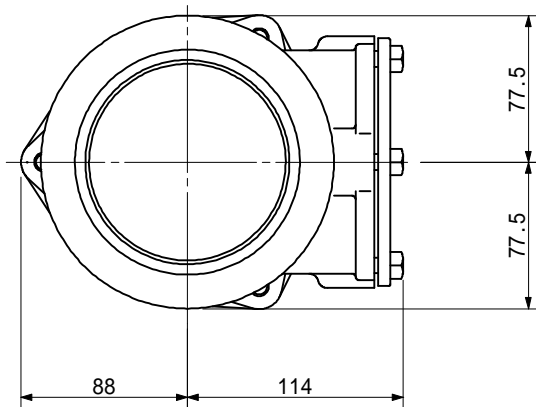

品名	ADスリム継手RR 100A 枝なし(受け口) 100 < RAUN >			図番	
製 図	積水化学工業 株式会社	年 月 日	2011.12	承認 印	

品名 ADスリム継手RR 100A 枝なし(差し口)  
100 <RASN >

単位 : mm

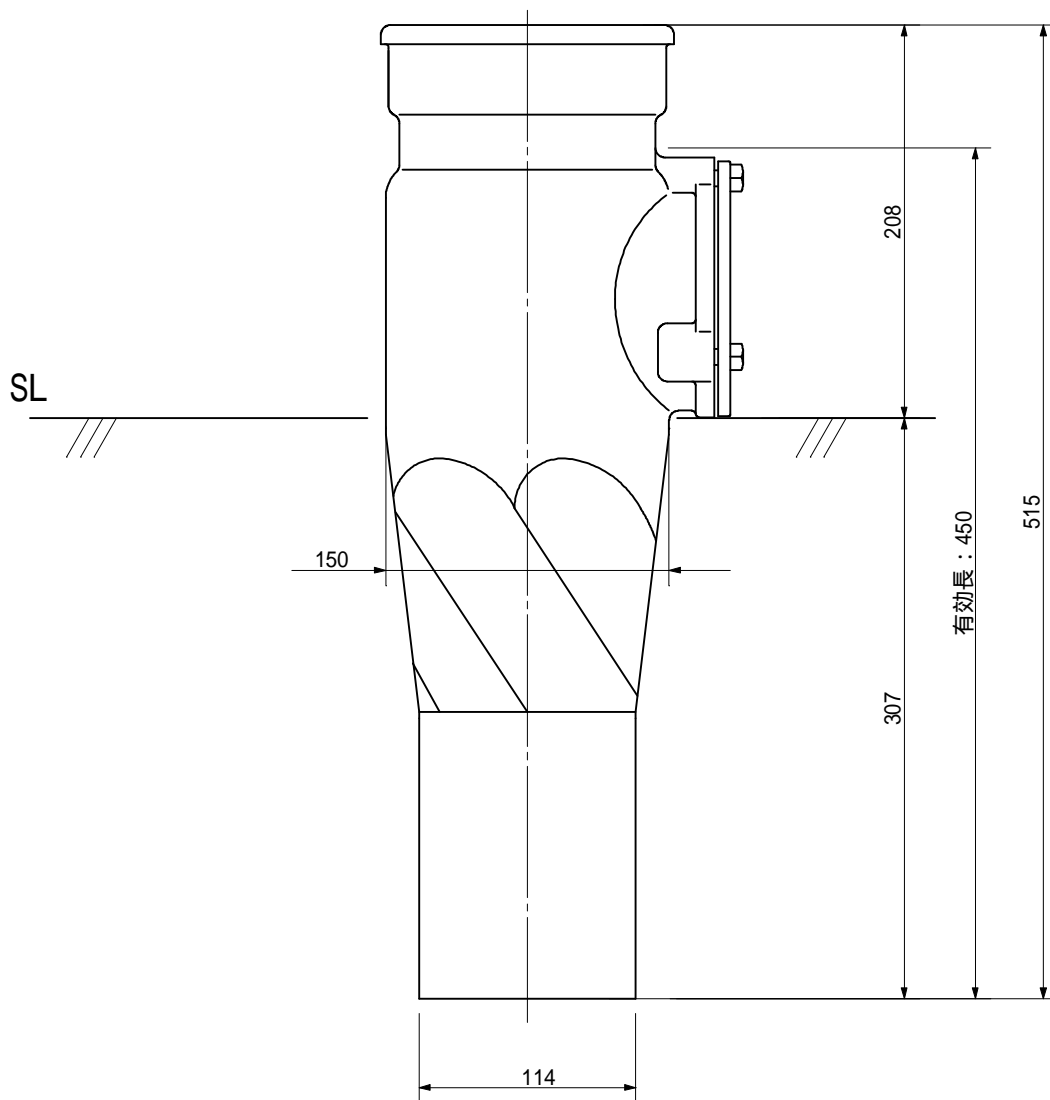
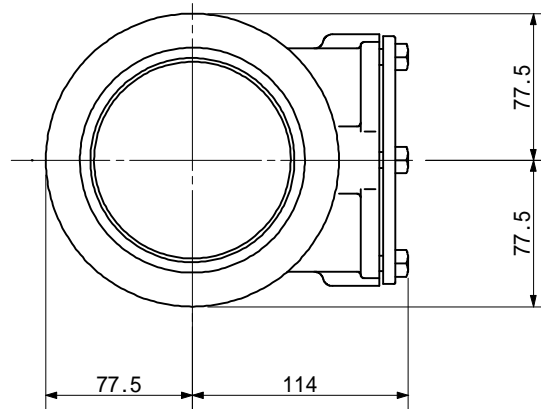

品名	ADスリム継手RR 100A 枝なし(差し口) 100 <RASN >			図番	
製 図	積水化学工業 株式会社	年 月 日	2011.12	承認 印	

品名 ADスリム継手RR 100A 2方向(受け口)  
100 80×80 < RA88UN >

単位：mm

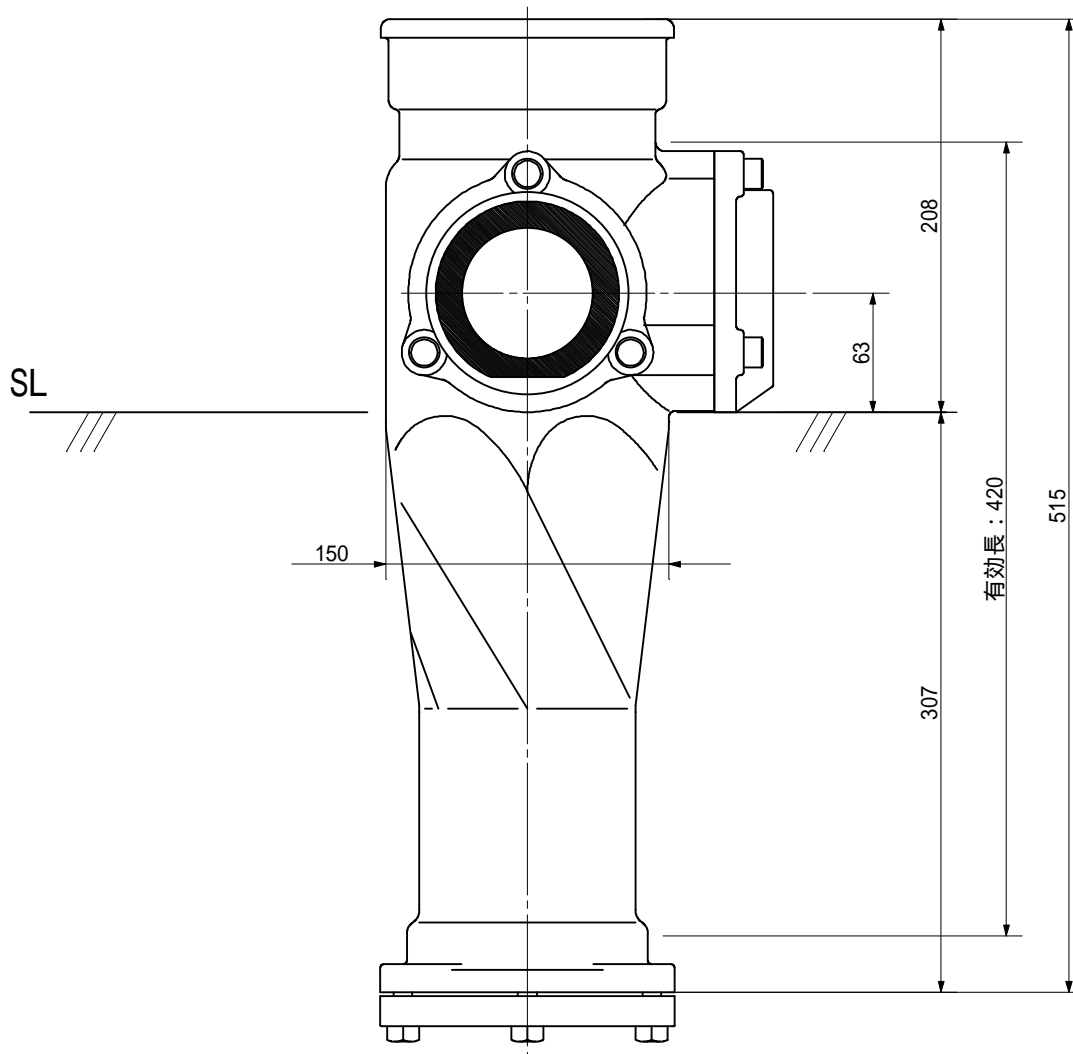
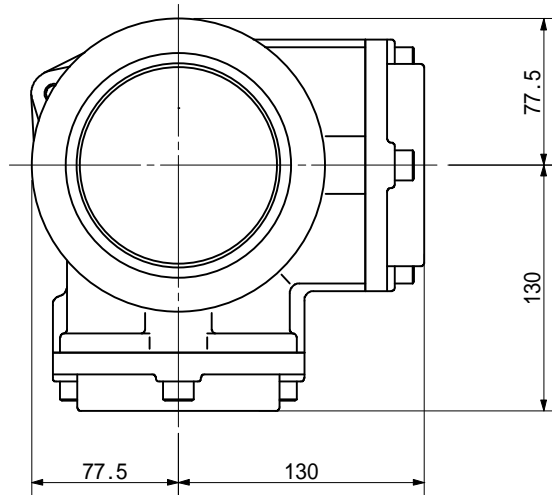

品名	ADスリム継手RR 100A 2方向(受け口) 100 80×80 < RA88UN >			図番	
製 図	積水化学工業 株式会社	年 月 日	2011.12	承認印	

品名 ADスリム継手RR 100A 2方向(差し口)  
100 -80×80 < RA88SN >

単位：mm

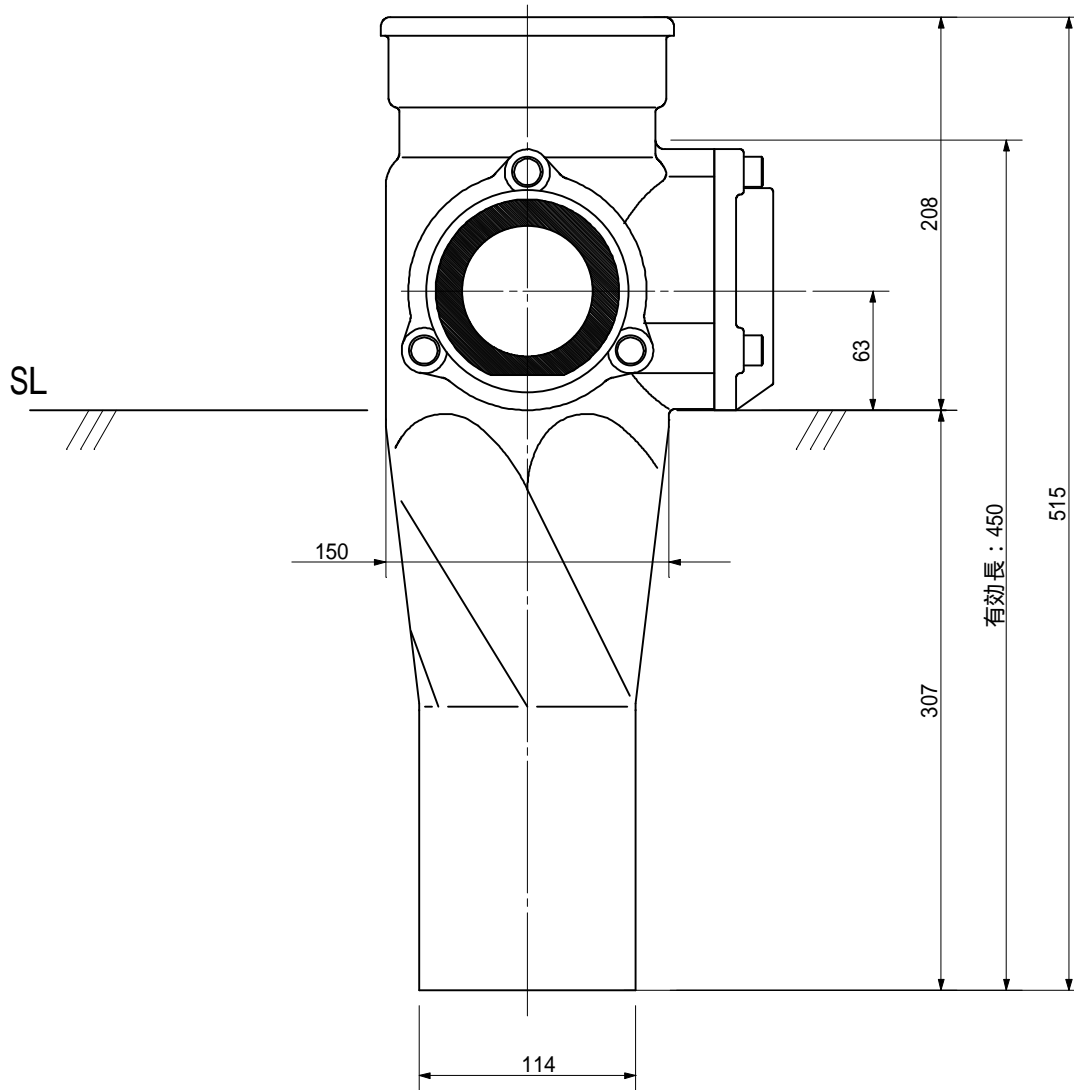
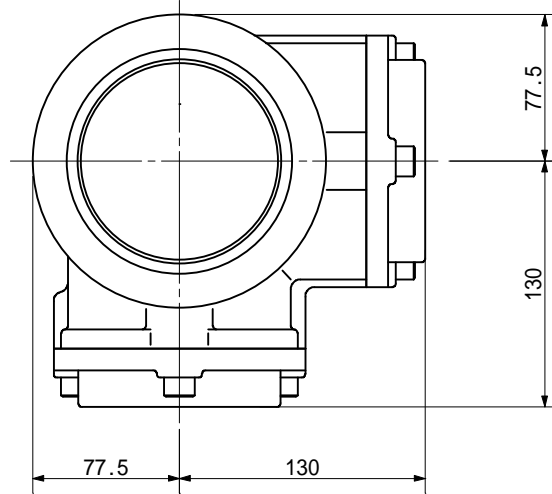

品名	ADスリム継手RR 100A 2方向(差し口) 100 -80×80 < RA88SN >			図番	
製 図	積水化学工業 株式会社	年 月 日	2011.12	承認 印	

品名 ADスリム継手RR 100A 2方向(受け口)  
100 80×80 < RA808UN >

単位: mm

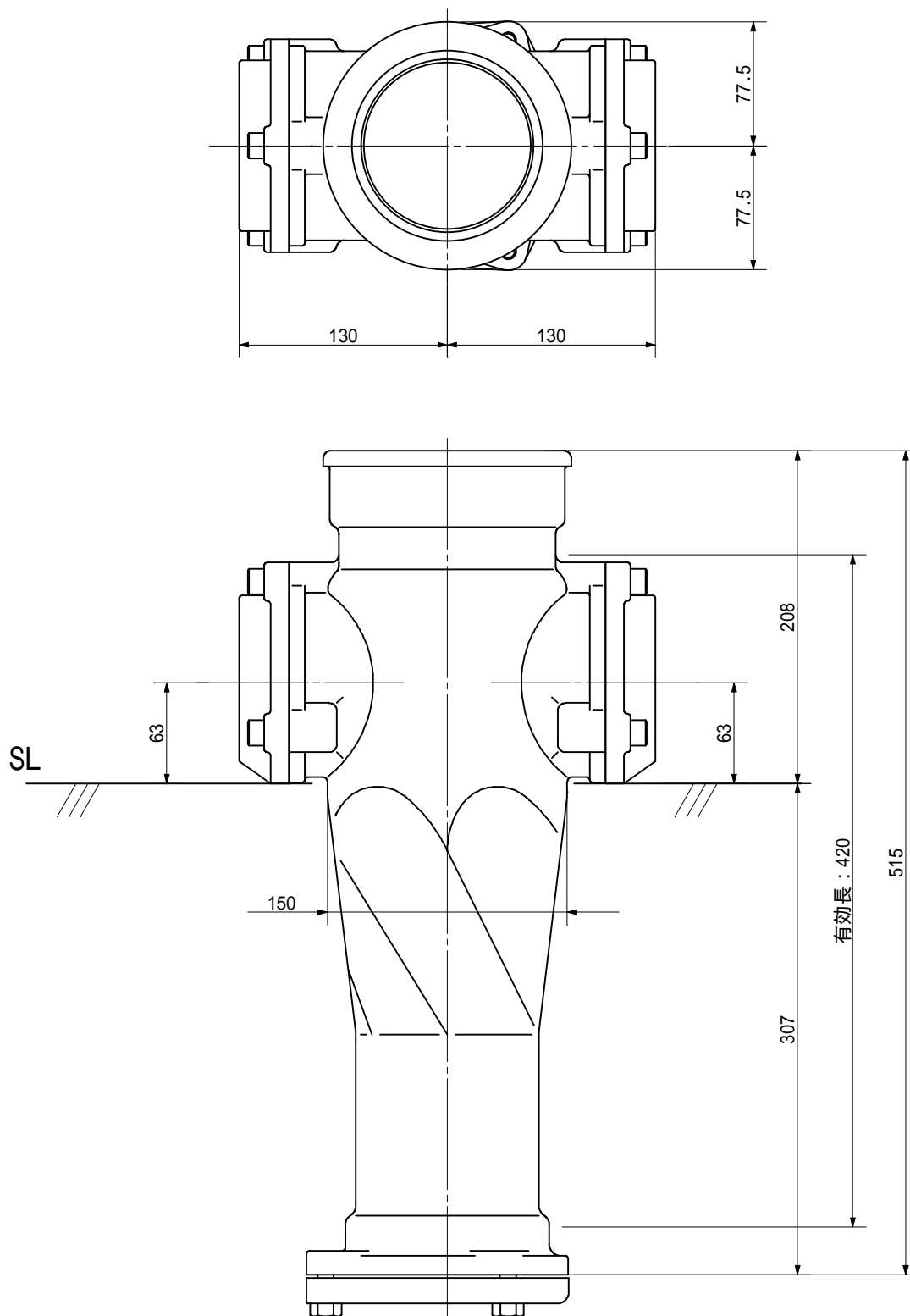

品名	ADスリム継手RR 100A 2方向(受け口) 100 80×80 < RA808UN >			図番	
製 図	積水化学工業 株式会社	年 月 日	2011.12	承認印	



品名 ADスリム継手RR 100A 2方向(差し口)  
100 -80×80 < RA808SN >

単位：mm

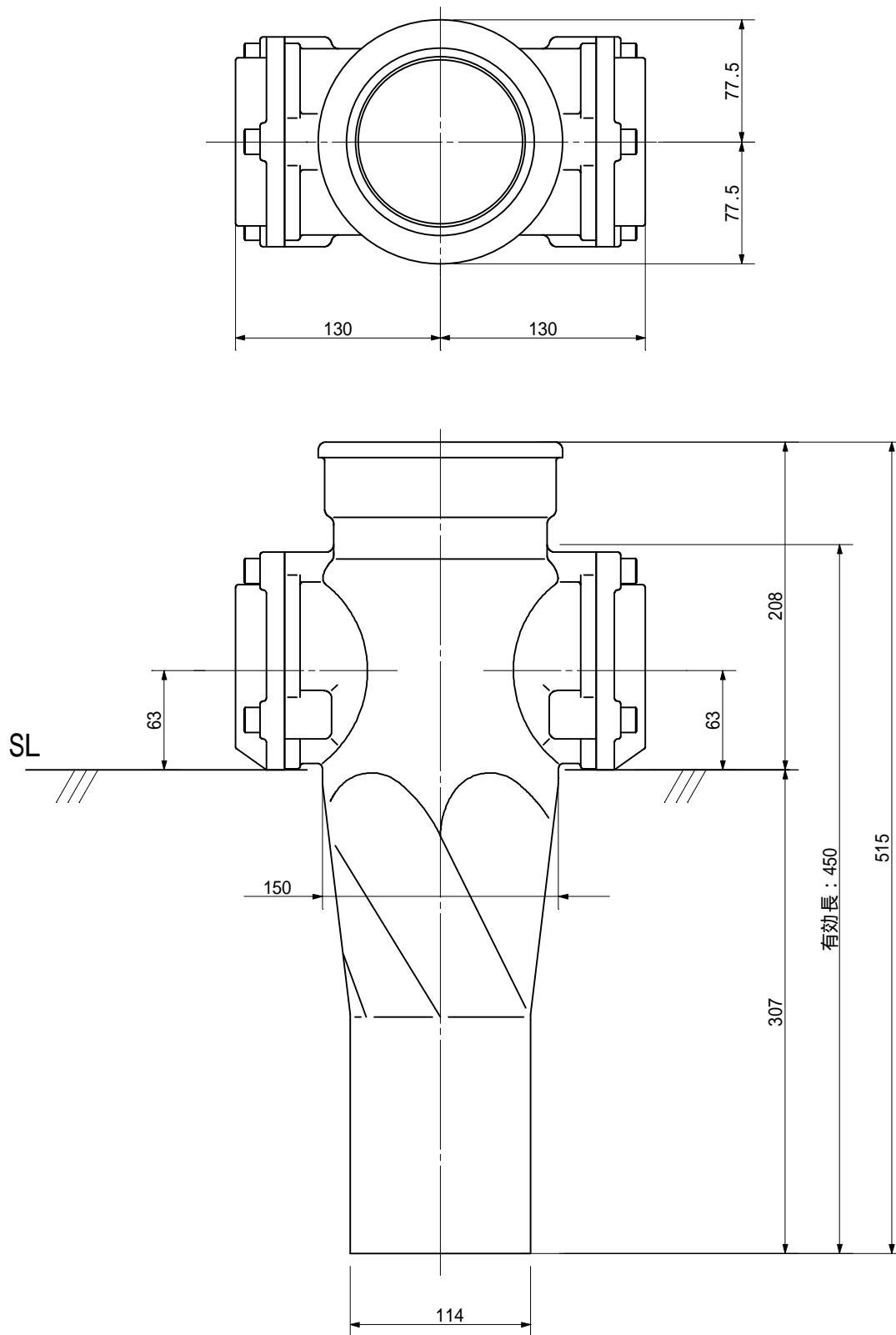

品名	ADスリム継手RR 100A 2方向(差し口) 100 -80×80 < RA808SN >			図番	
製 図	積水化学工業 株式会社	年 月 日	2011.12	承認印	

品名 ADスリム継手RR 100A 2方向(受け口)  
100-80×65 <RA86UN>

単位: mm

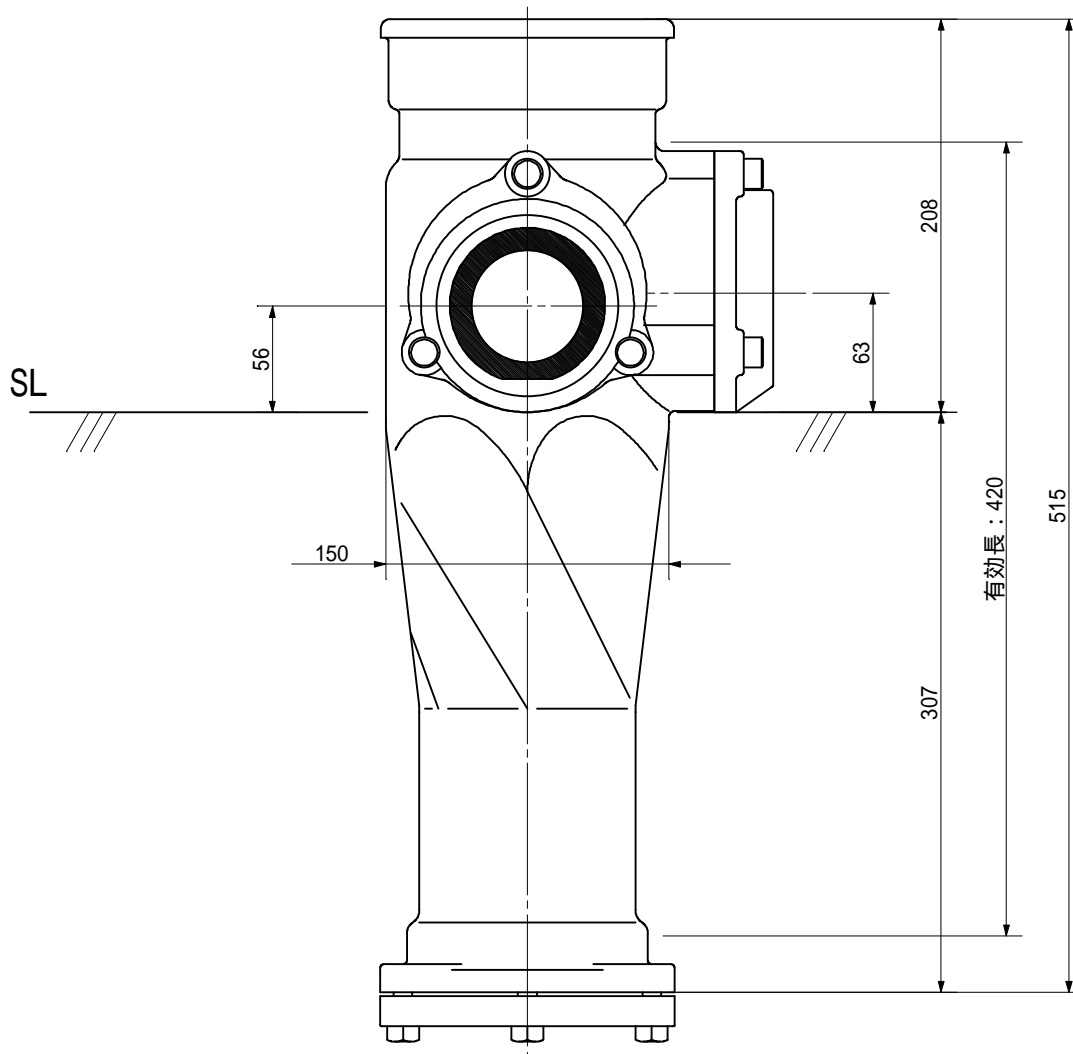
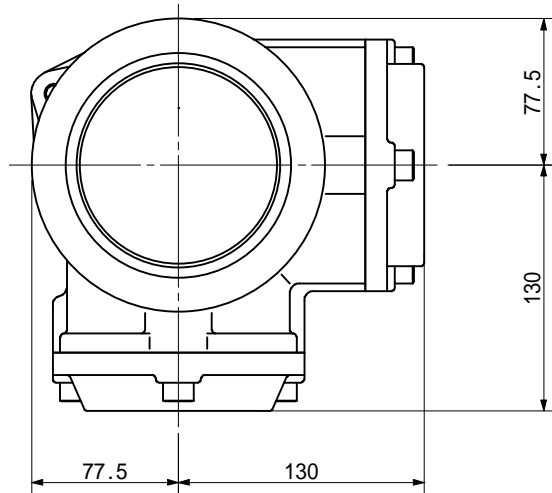

品名	ADスリム継手RR 100A 2方向(受け口) 100-80×65 <RA86UN>			図番	
製 図	積水化学工業 株式会社	年 月 日	2011.12	承認印	

品名 ADスリム継手RR 100A 2方向(差し口)  
100 -80 × 65 < RA86SN >

単位 : mm

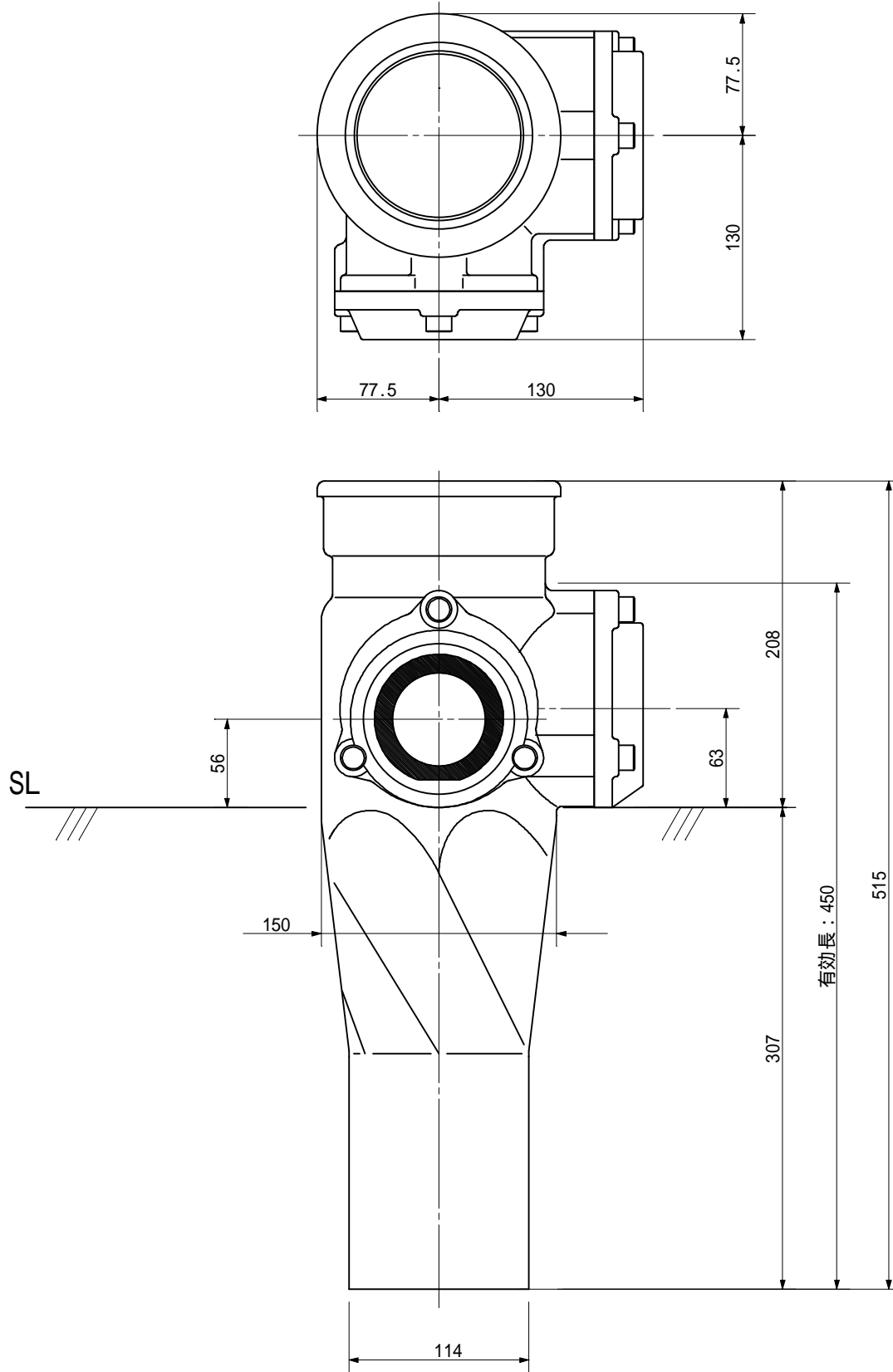

品名	ADスリム継手RR 100A 2方向(差し口) 100 -80 × 65 < RA86SN >			図番	
製 図	積水化学工業 株式会社	年 月 日	2011.12	承認印	

品名 ADスリム継手RR 100A 2方向(受け口)  
100 80×65 < RA806UN >

単位: mm

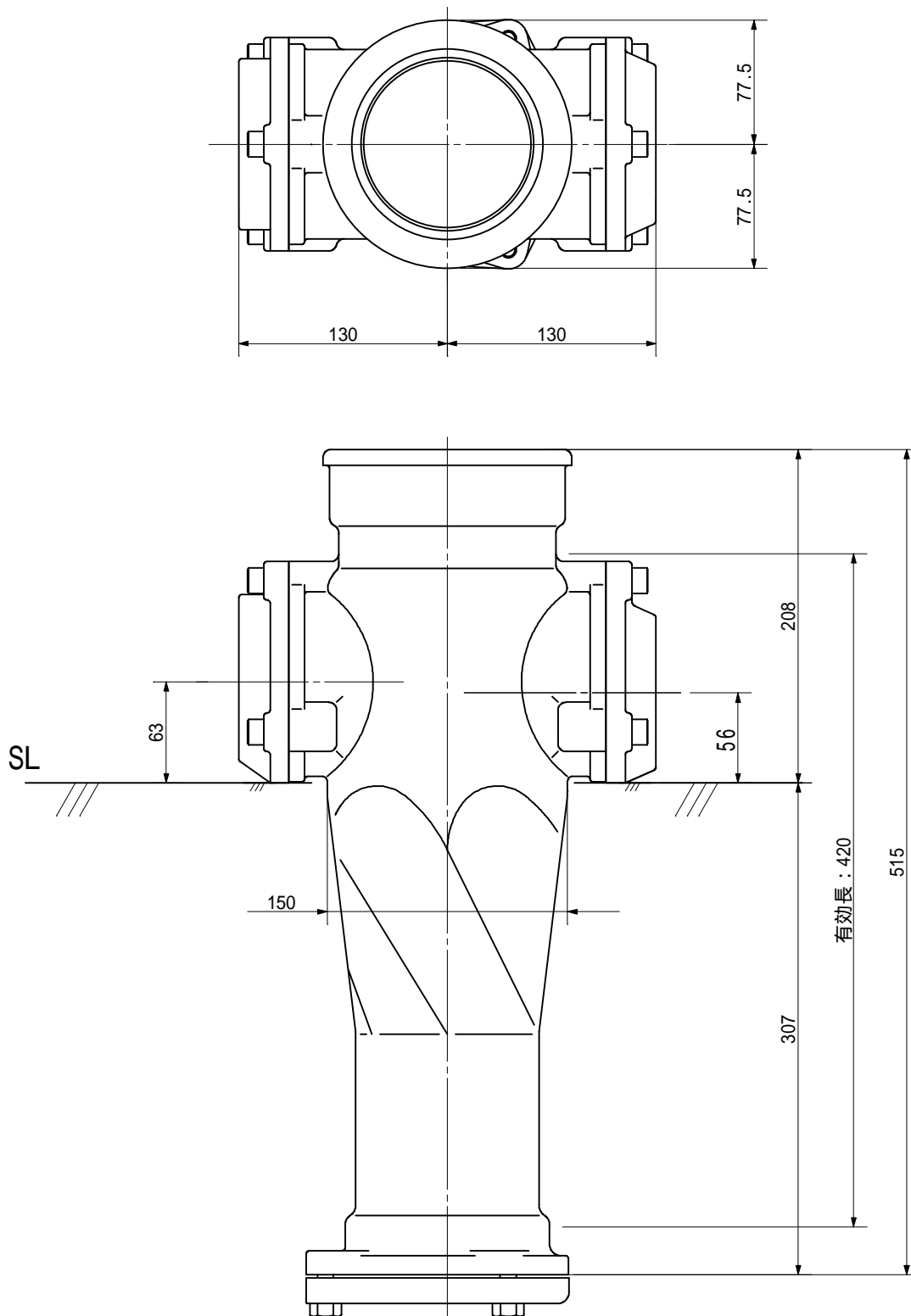

品名	ADスリム継手RR 100A 2方向(受け口) 100 80×65 < RA806UN >			図番	
製 図	積水化学工業 株式会社	年 月 日	2011.12	承認印	

品名 ADスリム継手RR 100A 2方向(差し口)  
100 80×65 < RA806SN >

単位：mm

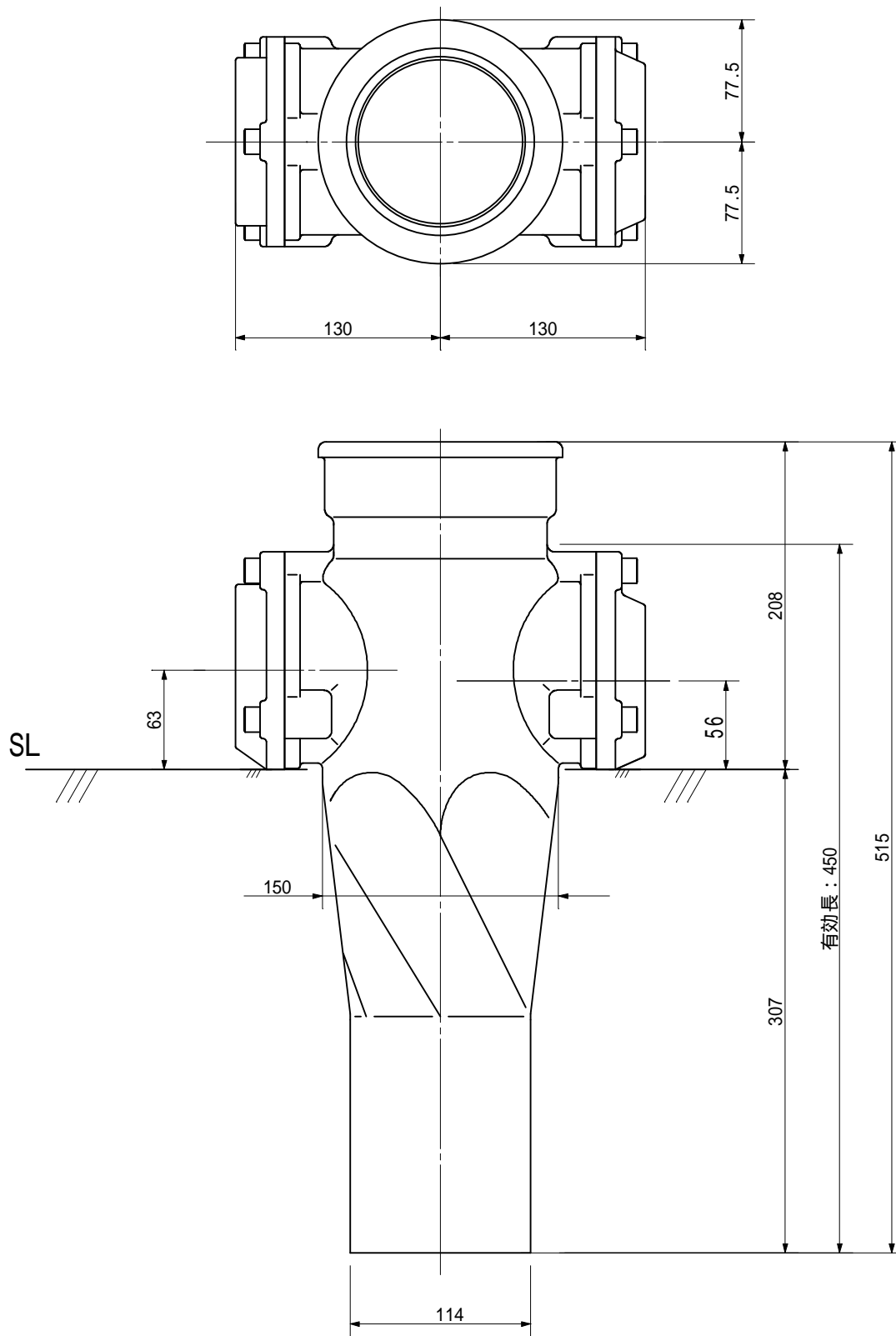

品名	ADスリム継手RR 100A 2方向(差し口) 100 80×65 < RA806SN >			図番	
製 図	積水化学工業 株式会社	年月日	2011.12	承認印	

品名 ADスリム継手RR 100A 2方向(受け口)  
100 65 × 80 < RA68UN >

単位 : mm

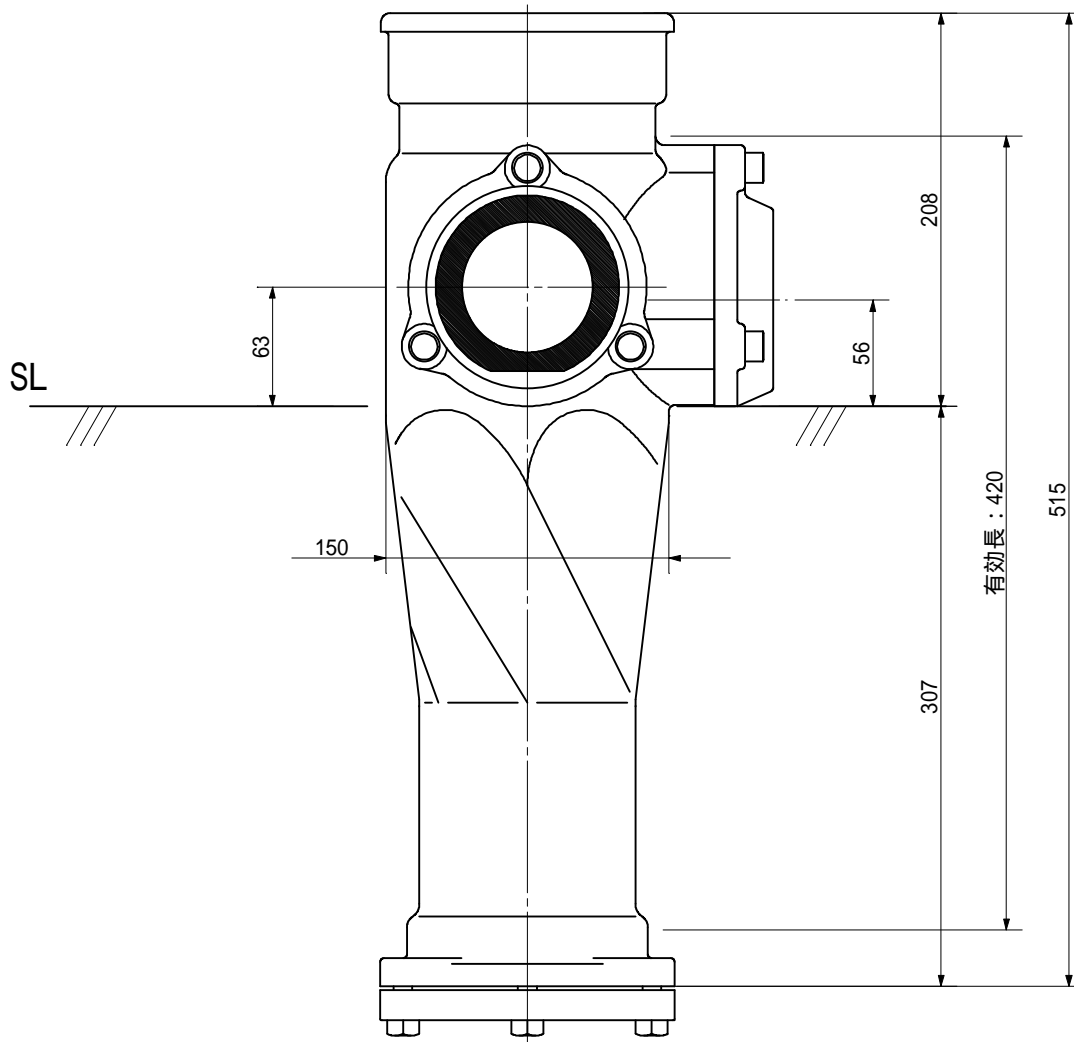
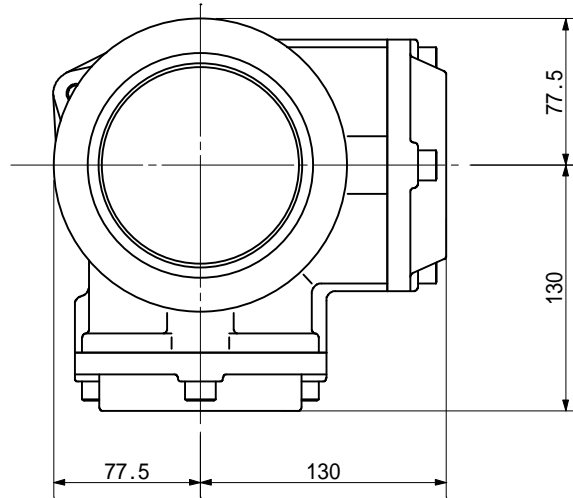

品名	ADスリム継手RR 100A 2方向(受け口) 100 65 × 80 < RA68UN >			図番	
製 図	積水化学工業 株式会社	年 月 日	2011.12	承認 印	

品名 ADスリム継手RR 100A 2方向(差し口)  
100 65 × 80 < RA68SN >

単位：mm

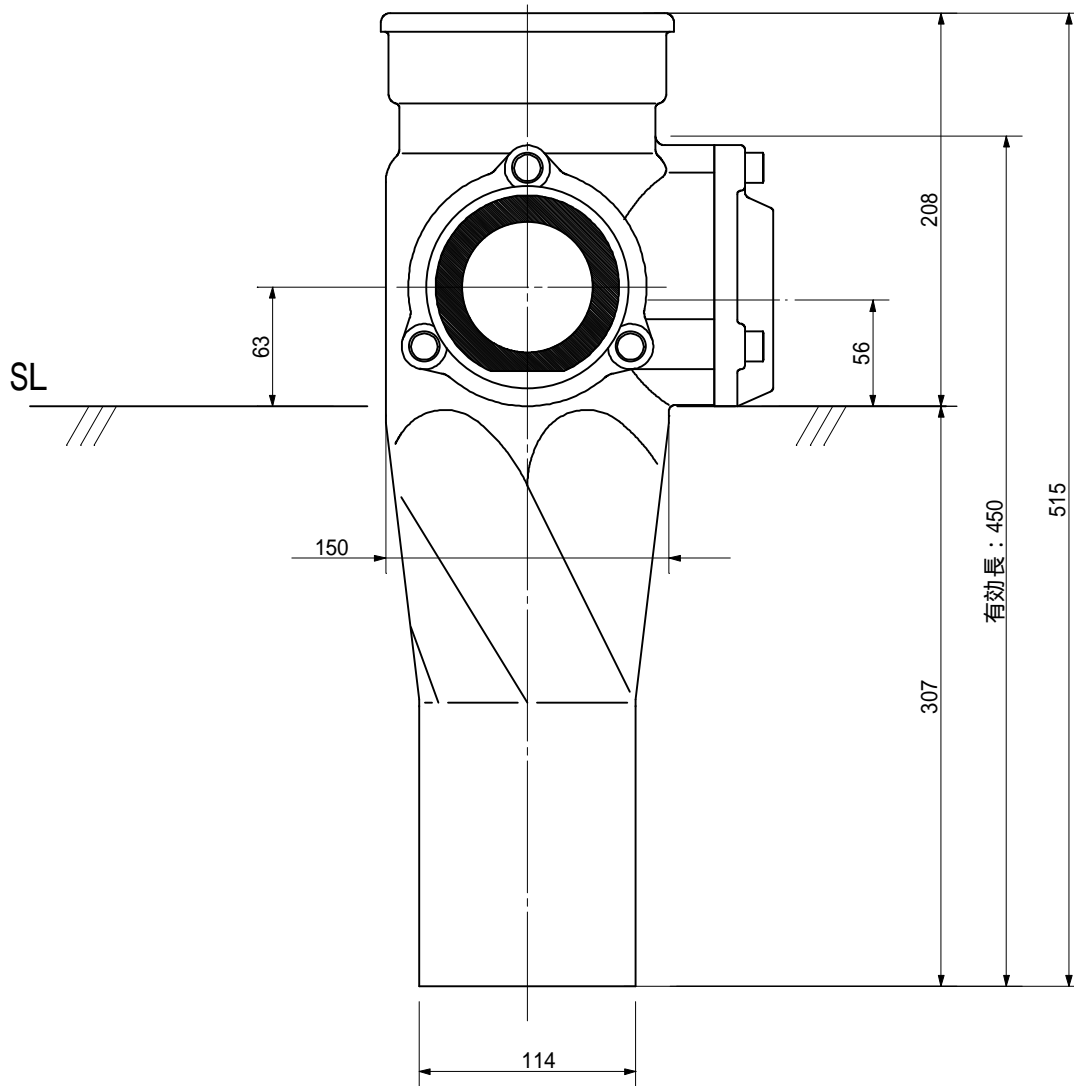
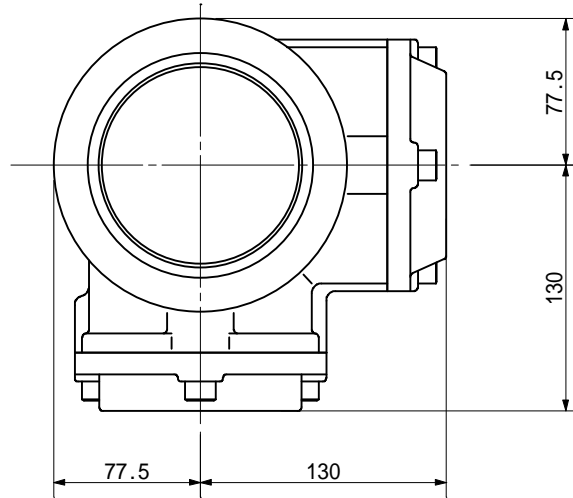

品名	ADスリム継手RR 100A 2方向(差し口) 100 65 × 80 < RA68SN >			図番	
製 図	積水化学工業 株式会社	年 月 日	2011.12	承認 印	

品名 ADスリム継手RR 100A 2方向(受け口)  
100 80×50 < RA85UN >

単位 : mm

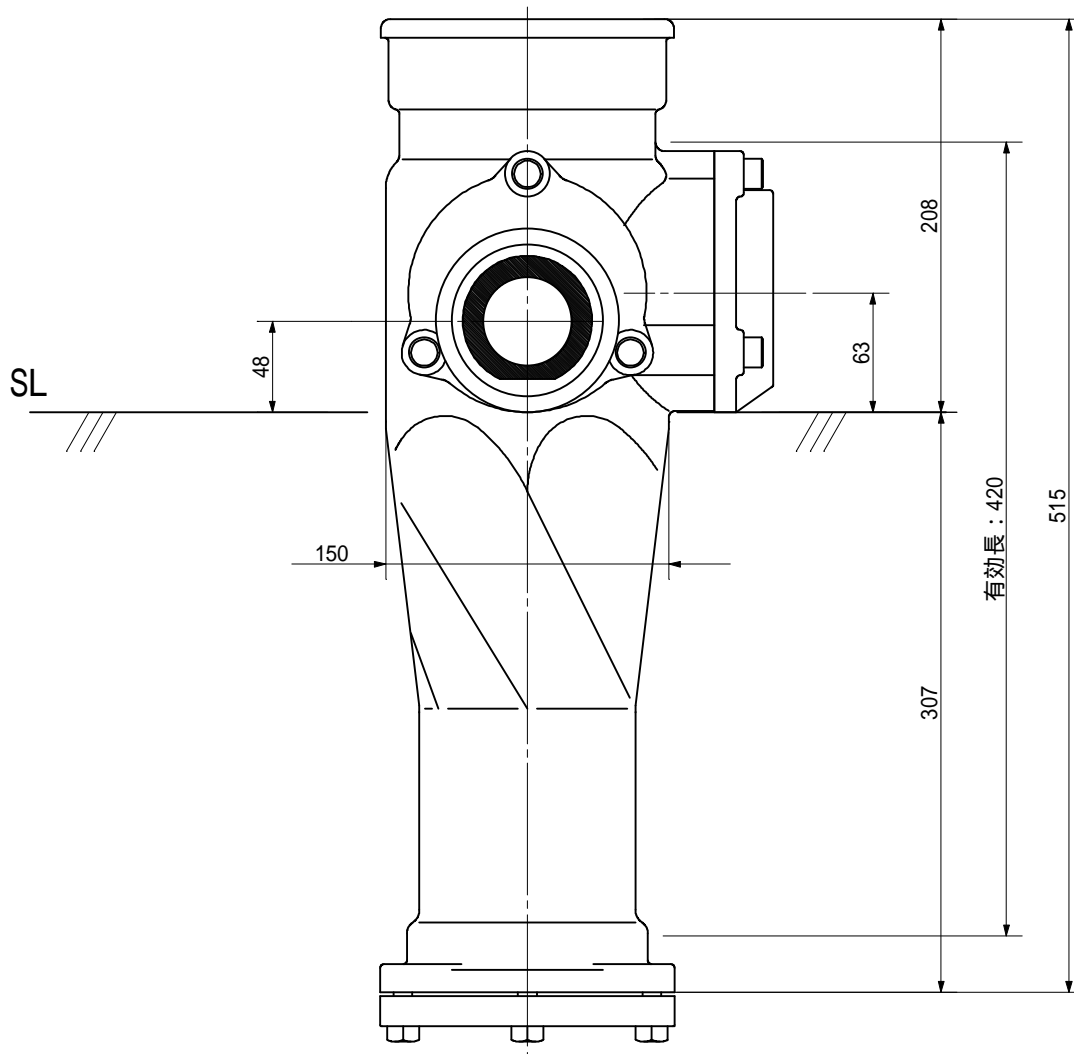
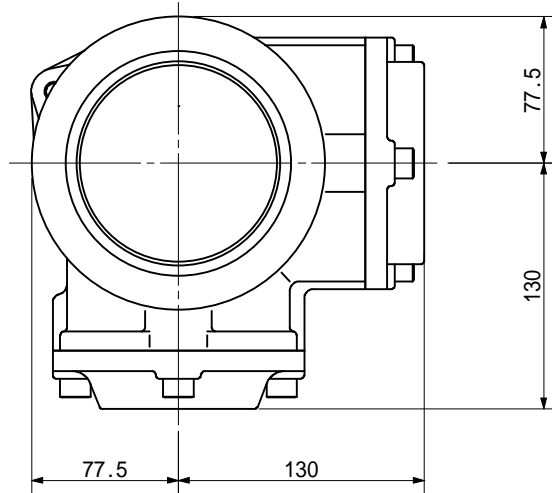

品名	ADスリム継手RR 100A 2方向(受け口) 100 80×50 < RA85UN >			図番	
製 図	積水化学工業 株式会社	年 月 日	2011.12	承認印	



品名 ADスリム継手RR 100A 2方向(差し口)  
100 80×50 < RA85SN >

単位：mm

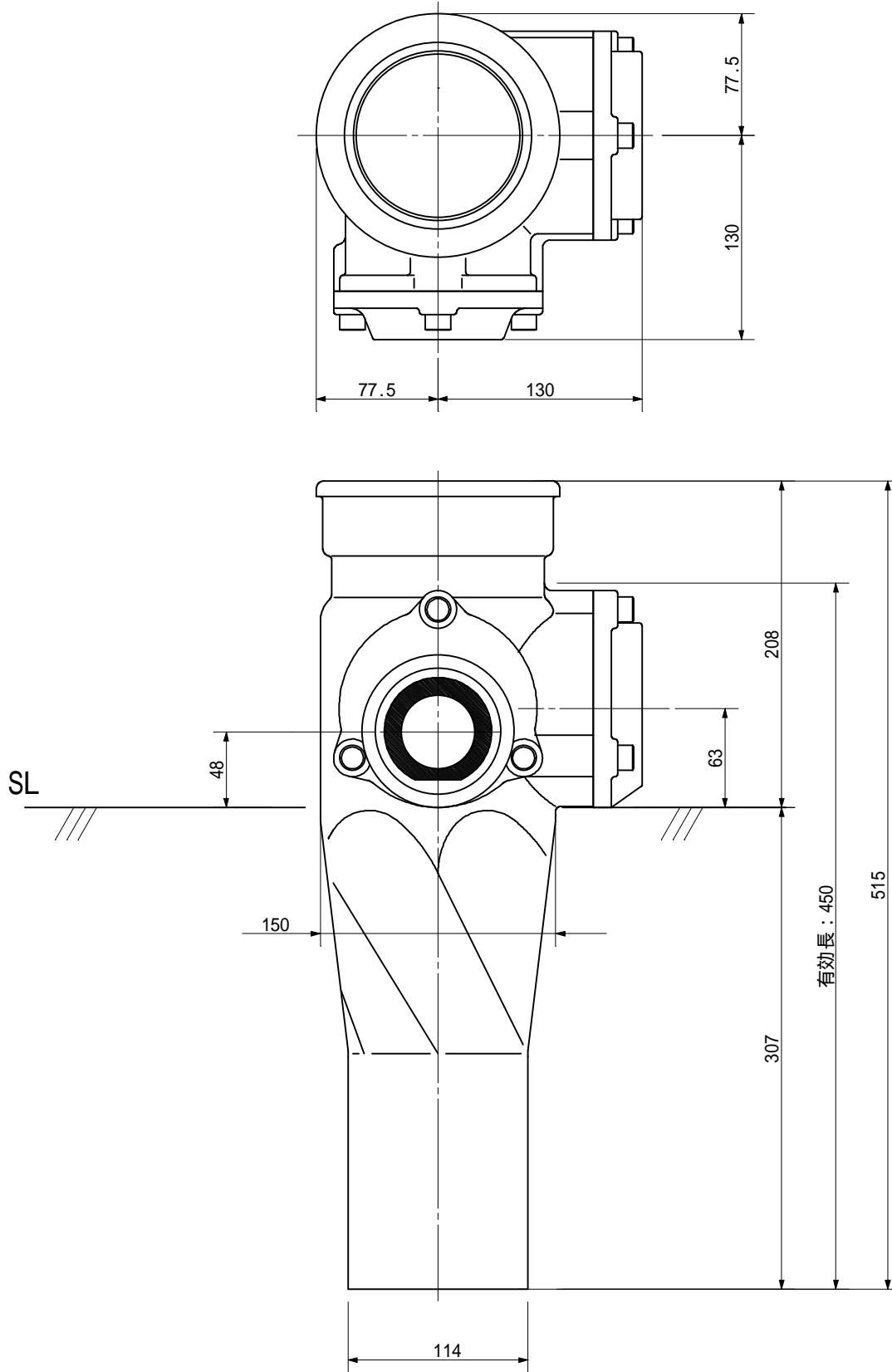

品名	ADスリム継手RR 100A 2方向(差し口) 100 80×50 < RA85SN >			図番	
製 図	積水化学工業 株式会社	年月日	2011.12	承認印	

品名 ADスリム継手RR 100A 2方向(受け口)  
100 80×50 < RA805UN >

単位: mm

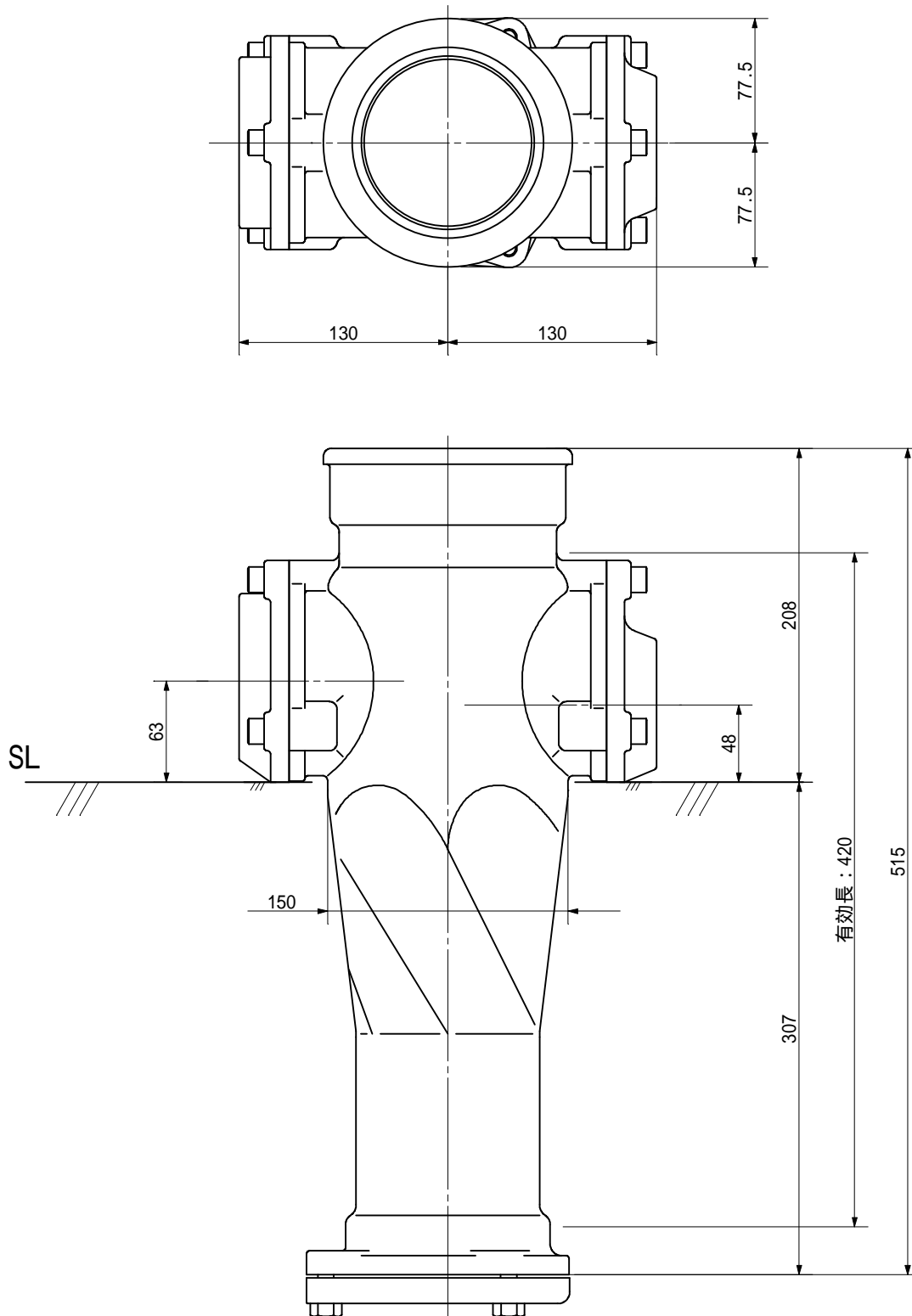

品名	ADスリム継手RR 100A 2方向(受け口) 100 80×50 < RA805UN >			図番	
製 図	積水化学工業 株式会社	年 月 日	2011.12	承認印	

品名 ADスリム継手RR 100A 2方向(差し口)  
100-80×50 <RA805SN>

単位: mm

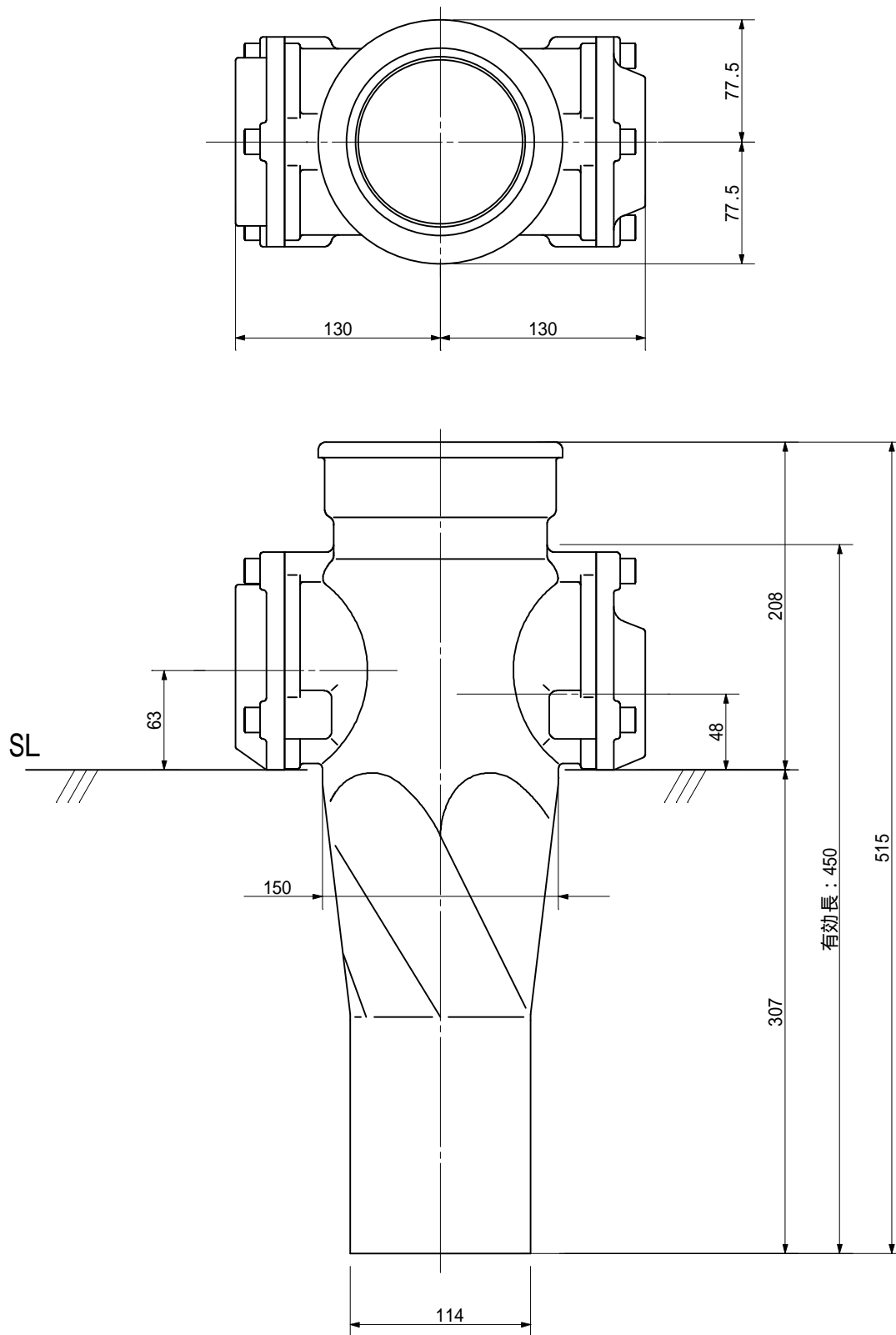

品名	ADスリム継手RR 100A 2方向(差し口) 100-80×50 <RA805SN>			図番	
製 図	積水化学工業 株式会社	年 月 日	2011.12	承認印	

品名 ADスリム継手RR 100A 2方向(受け口)  
100 50×80 < RA58UN >

単位: mm

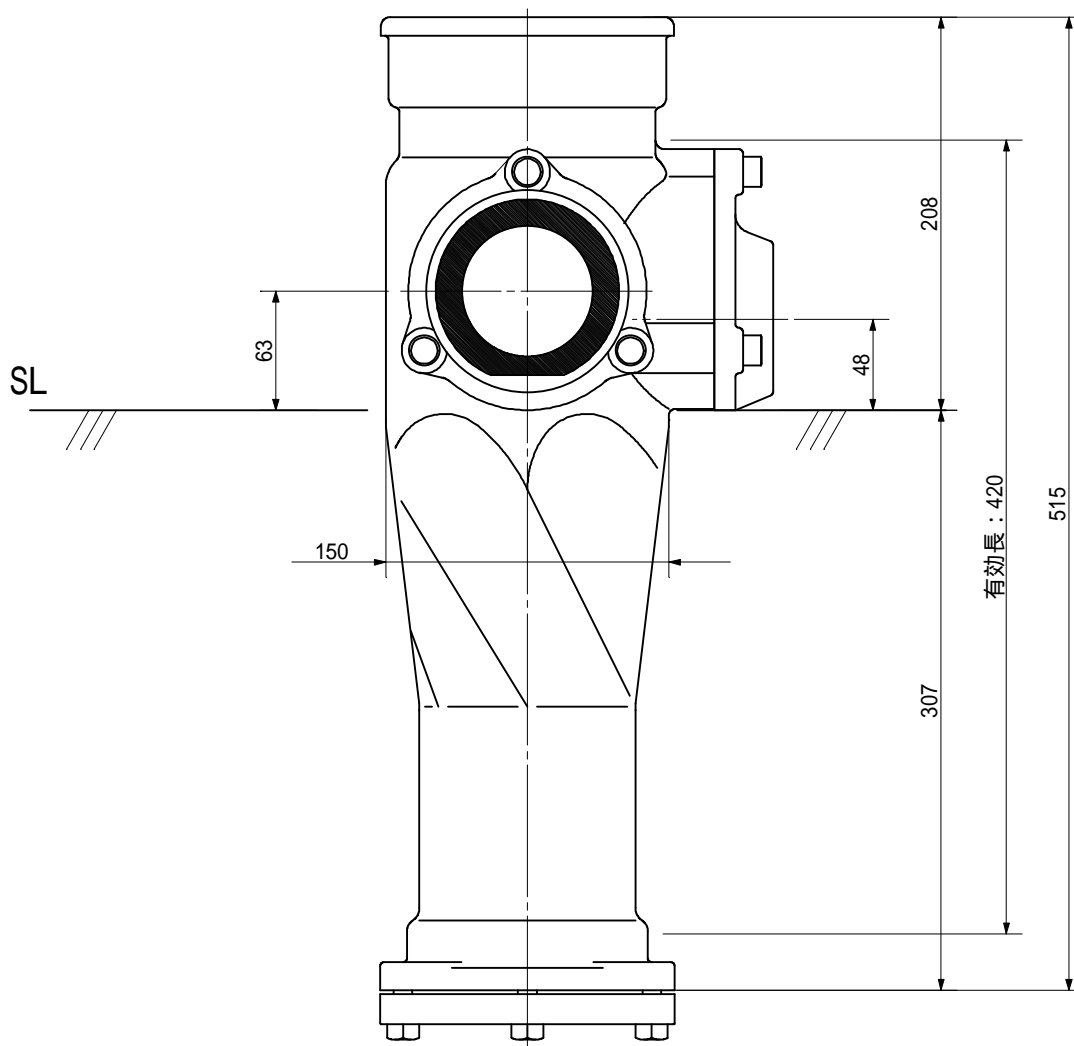
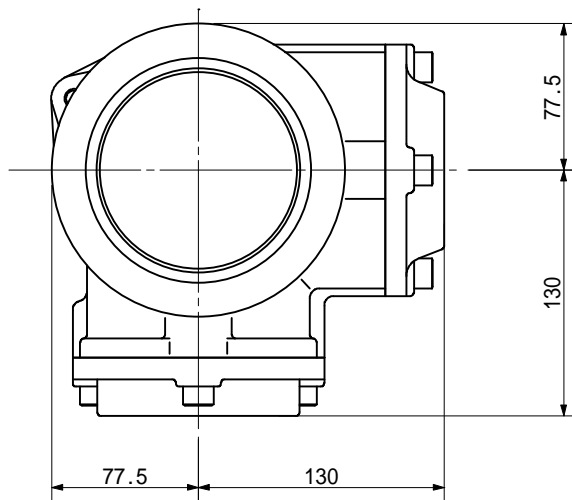

品名	ADスリム継手RR 100A 2方向(受け口) 100 50×80 < RA58UN >			図番	
製 図	積水化学工業 株式会社	年 月 日	2011.12	承認印	

品名 ADスリム継手RR 100A 2方向(差し口)  
100 50×80 < RA58SN >

単位：mm

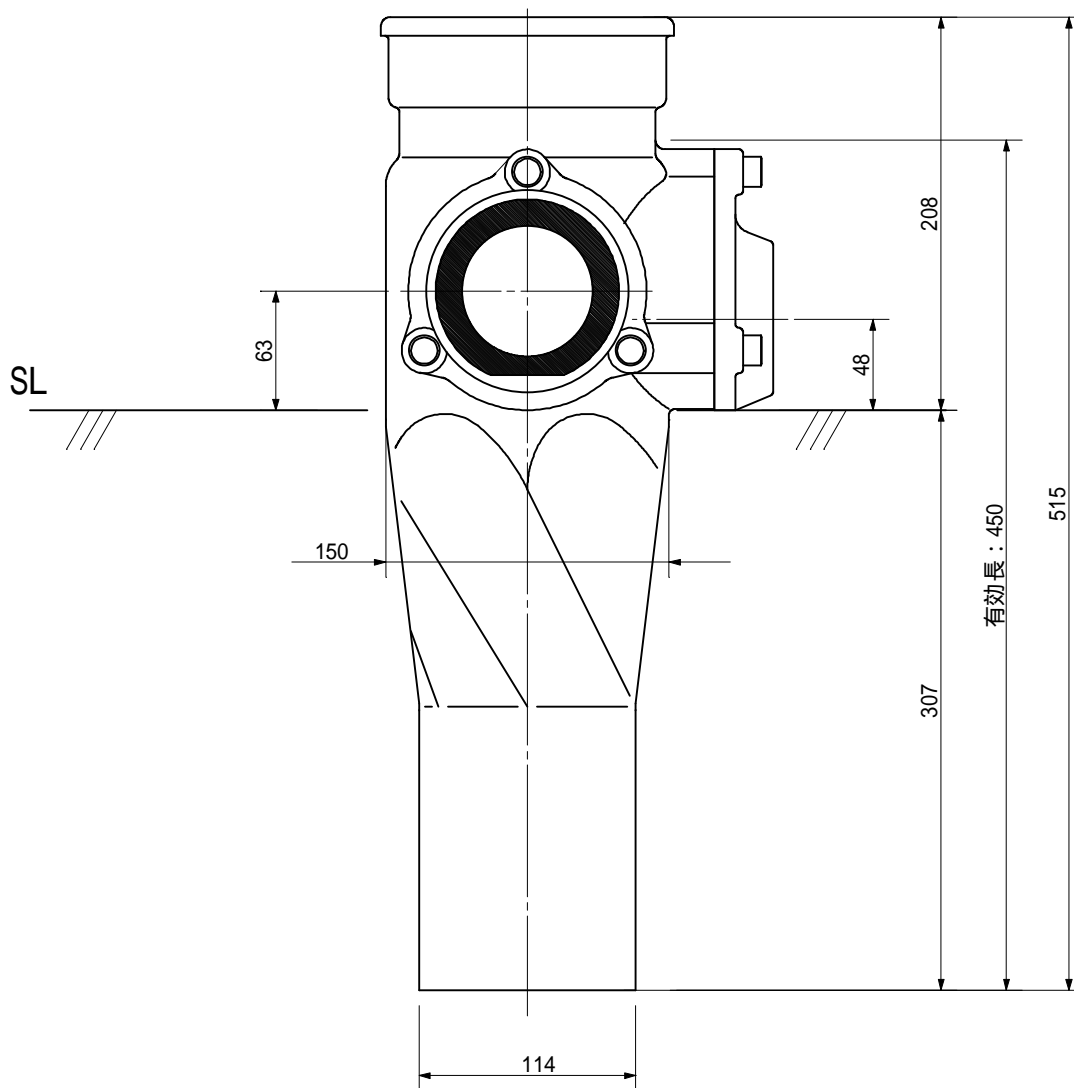
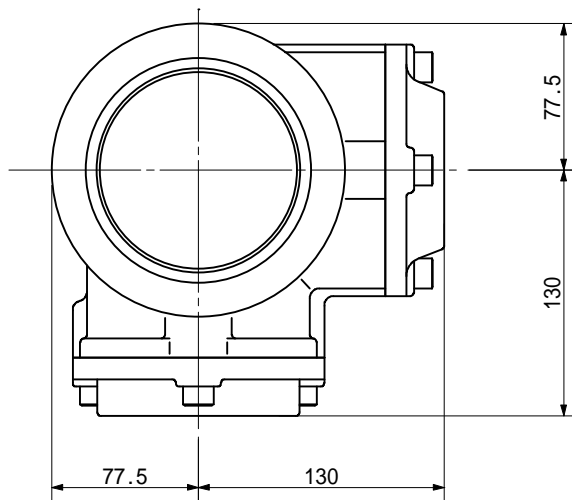

品名	ADスリム継手RR 100A 2方向(差し口) 100 50×80 < RA58SN >			図番	
製 図	積水化学工業 株式会社	年 月 日	2011.12	承認 印	

品名 ADスリム継手RR 100A 2方向(受け口)  
100 65 × 65 < RA66UN >

単位 : mm

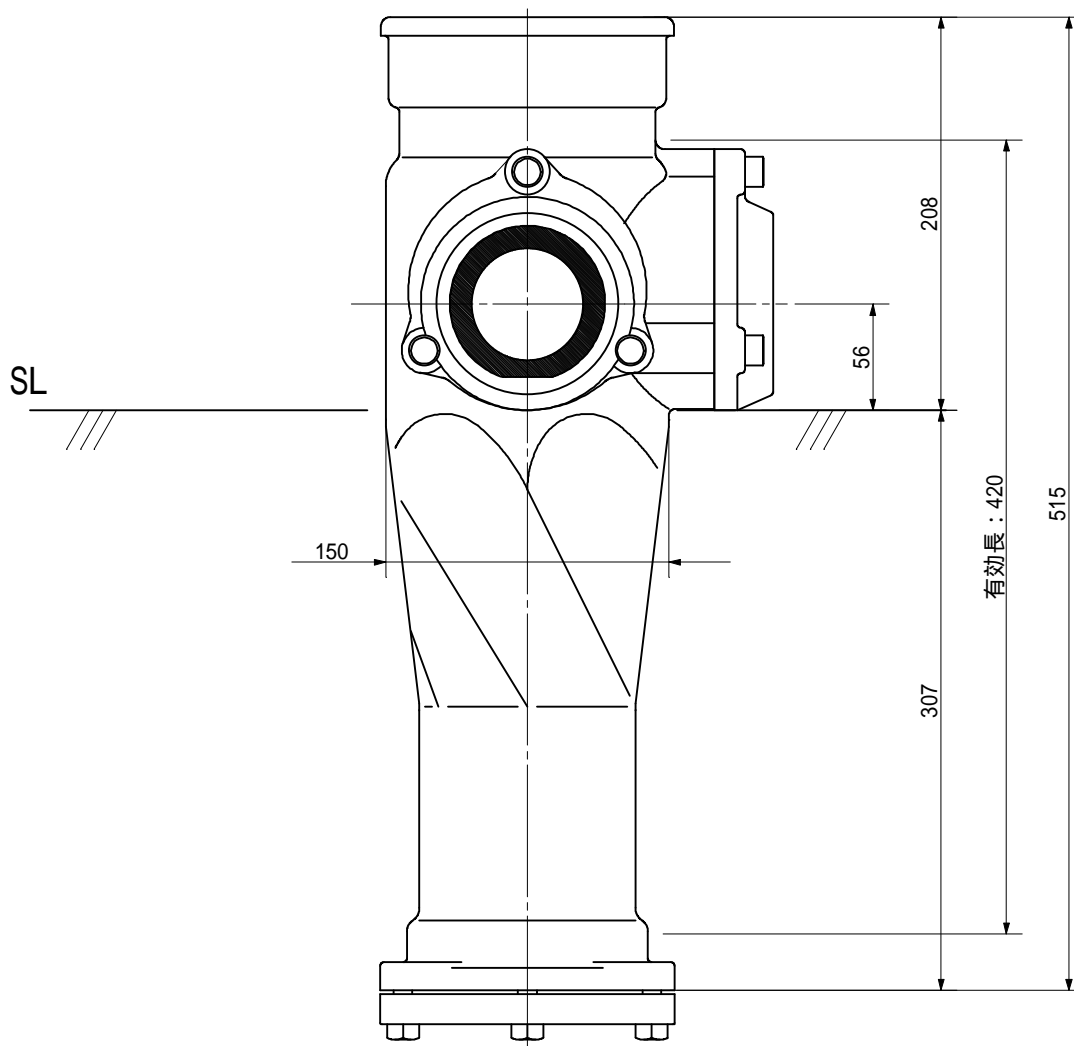
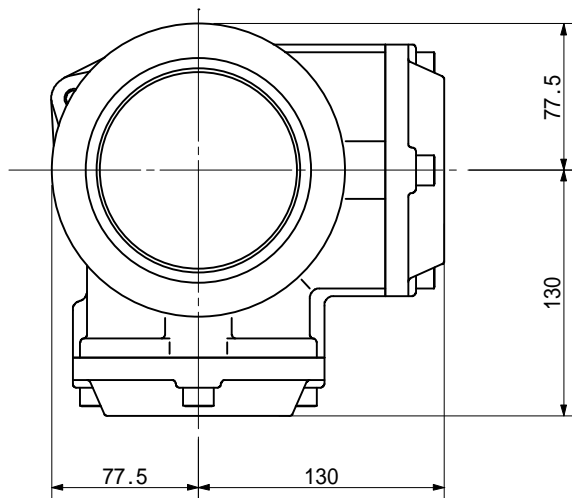

品名	ADスリム継手RR 100A 2方向(受け口) 100 65 × 65 < RA66UN >			図番	
製 図	積水化学工業 株式会社	年 月 日	2011.12	承認 印	

品名 ADスリム継手RR 100A 2方向(差し口)  
100 65 × 65 < RA66SN >

単位 : mm

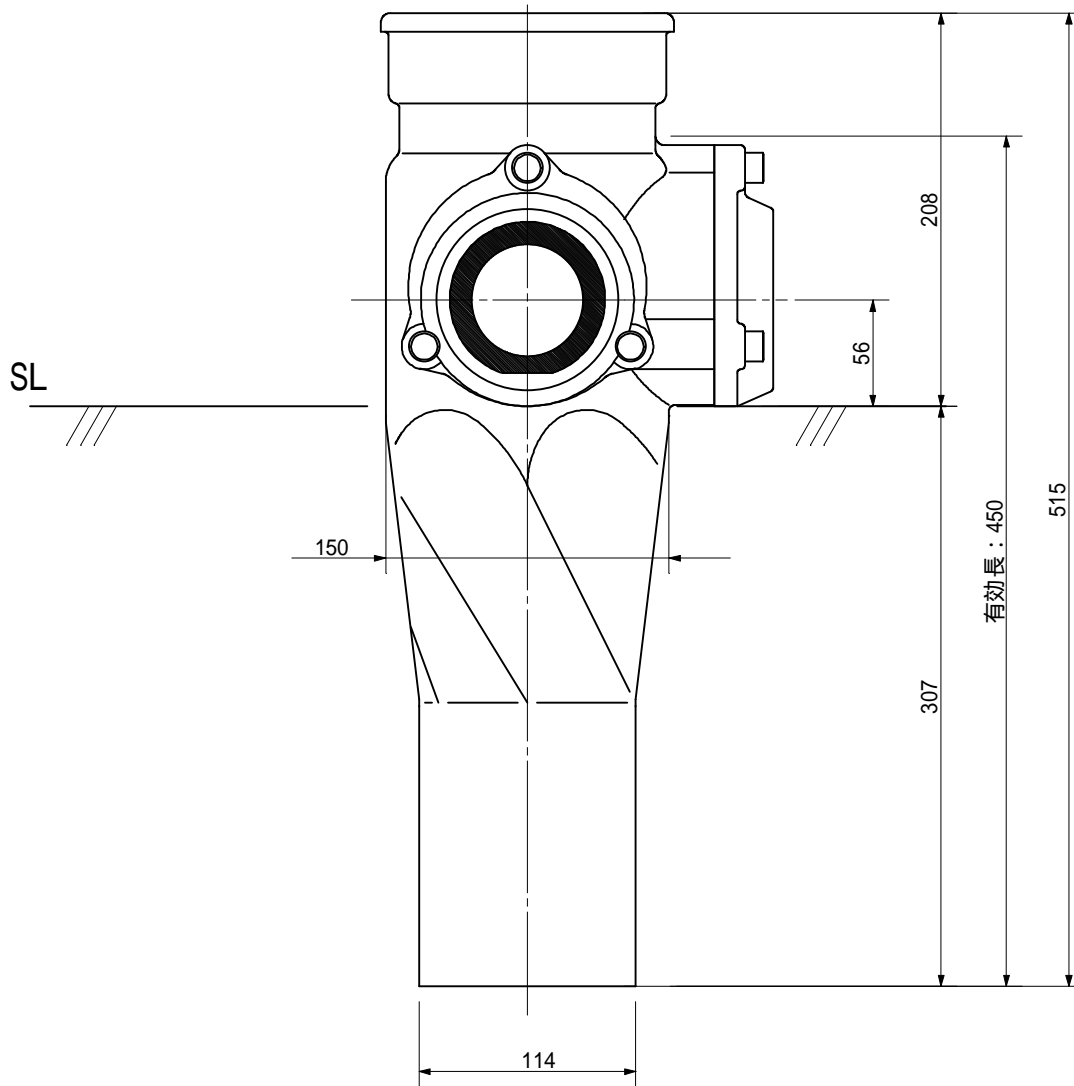
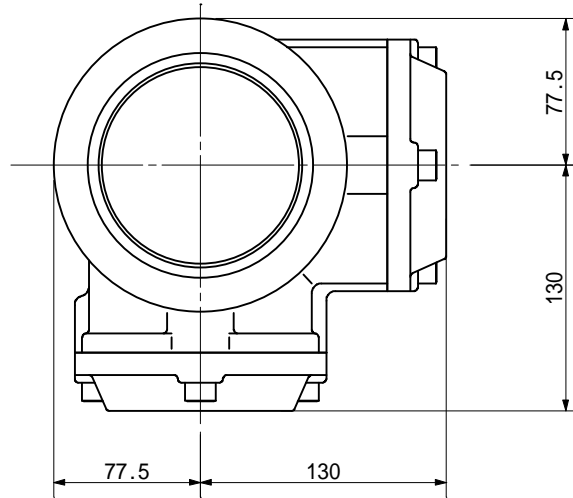

品名	ADスリム継手RR 100A 2方向(差し口) 100 65 × 65 < RA66SN >			図番	
製 図	積水化学工業 株式会社	年 月 日	2011.12	承認 印	

品名 ADスリム継手RR 100A 2方向(受け口)  
 100 65 × 65 < RA606UN >

単位 : mm

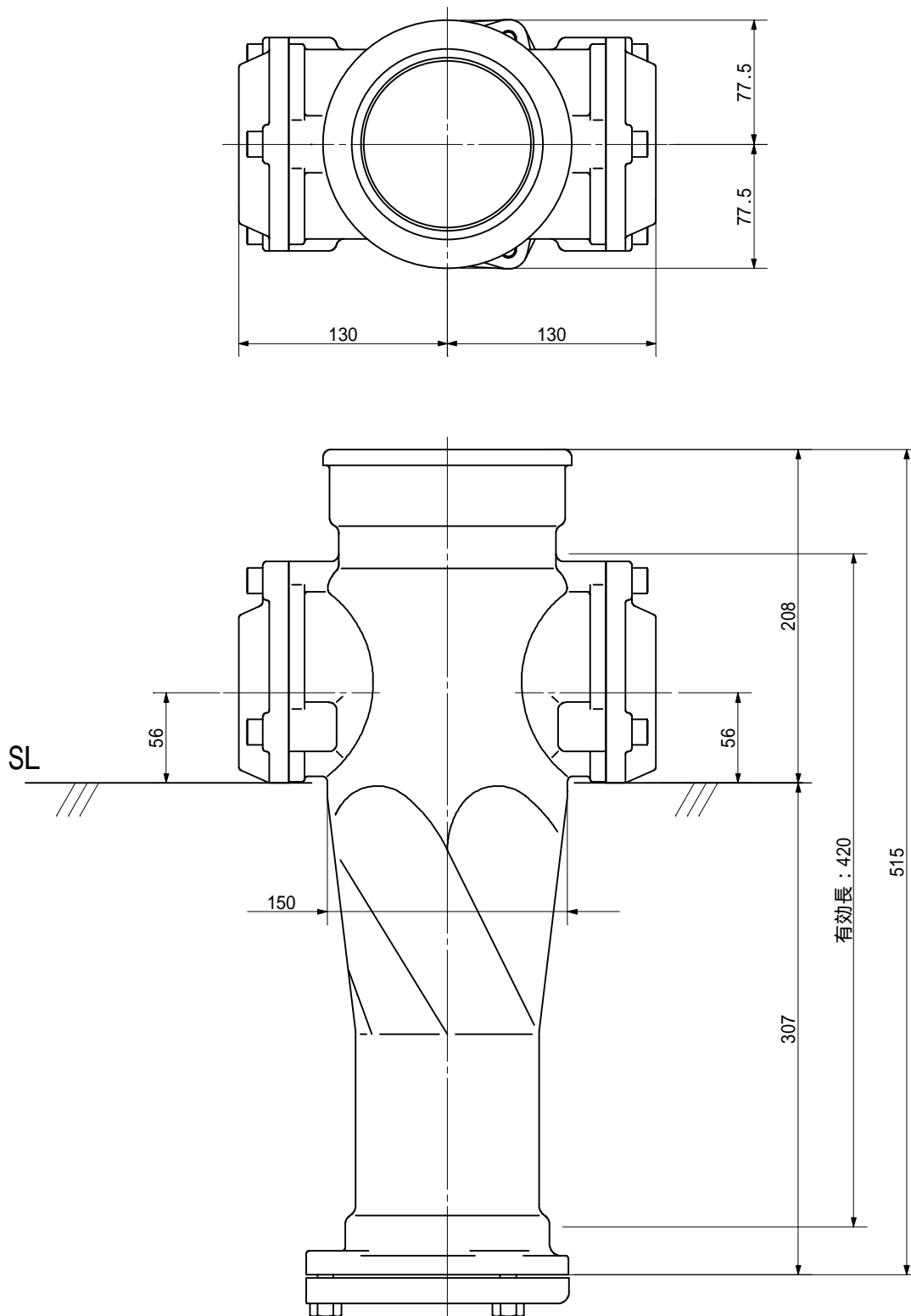

品名	ADスリム継手RR 100A 2方向(受け口) 100 65 × 65 < RA606UN >			図番	
製 図	積水化学工業 株式会社	年 月 日	2011.12	承認印	



品名 ADスリム継手RR 100A 2方向(差し口)  
100 65 × 65 < RA606SN >

単位 : mm

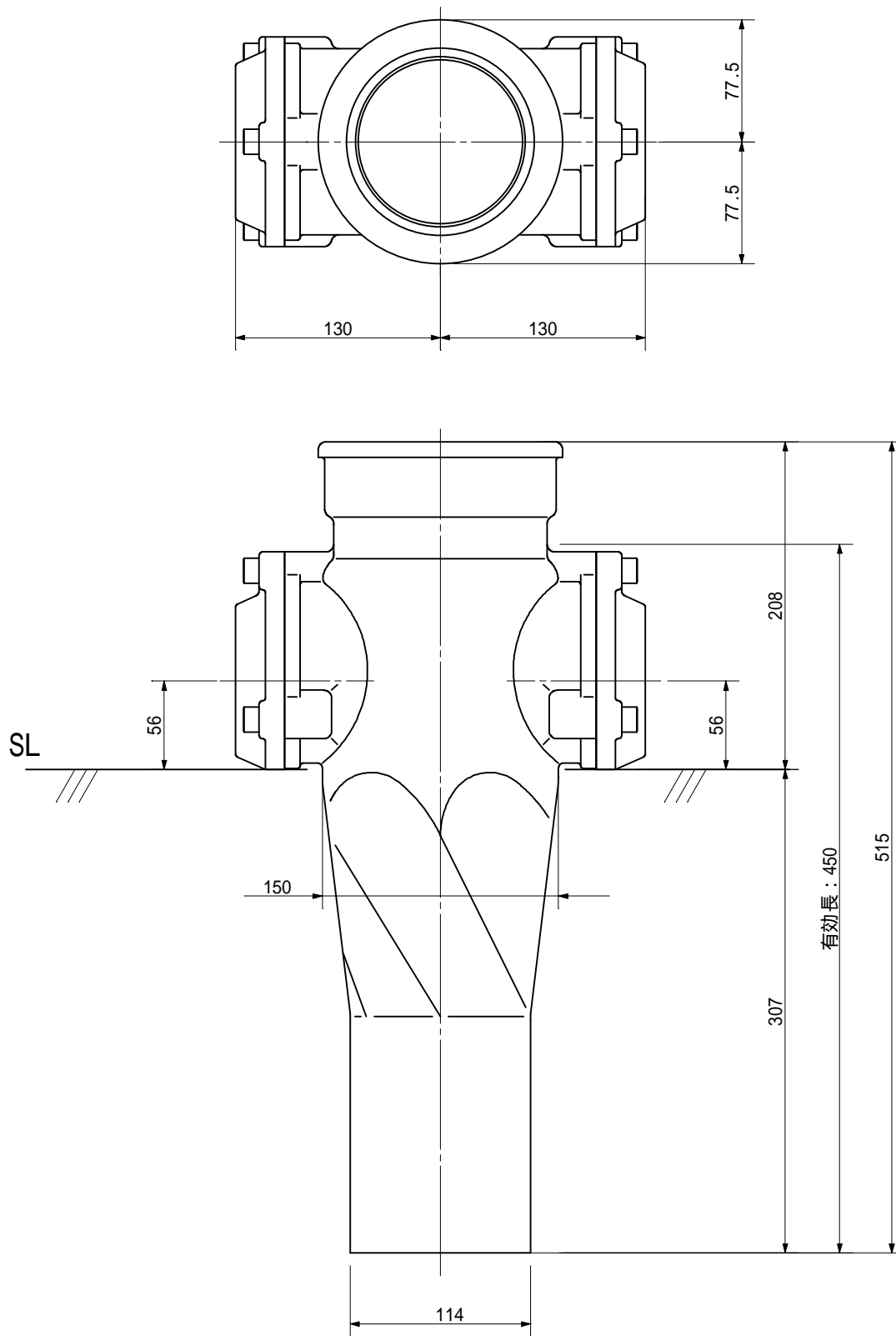

品名	ADスリム継手RR 100A 2方向(差し口) 100 65 × 65 < RA606SN >			図番	
製 図	積水化学工業 株式会社	年 月 日	2011.12	承認印	

品名 ADスリム継手RR 100A 2方向(受け口)  
100 65 × 50 < RA65UN >

単位 : mm

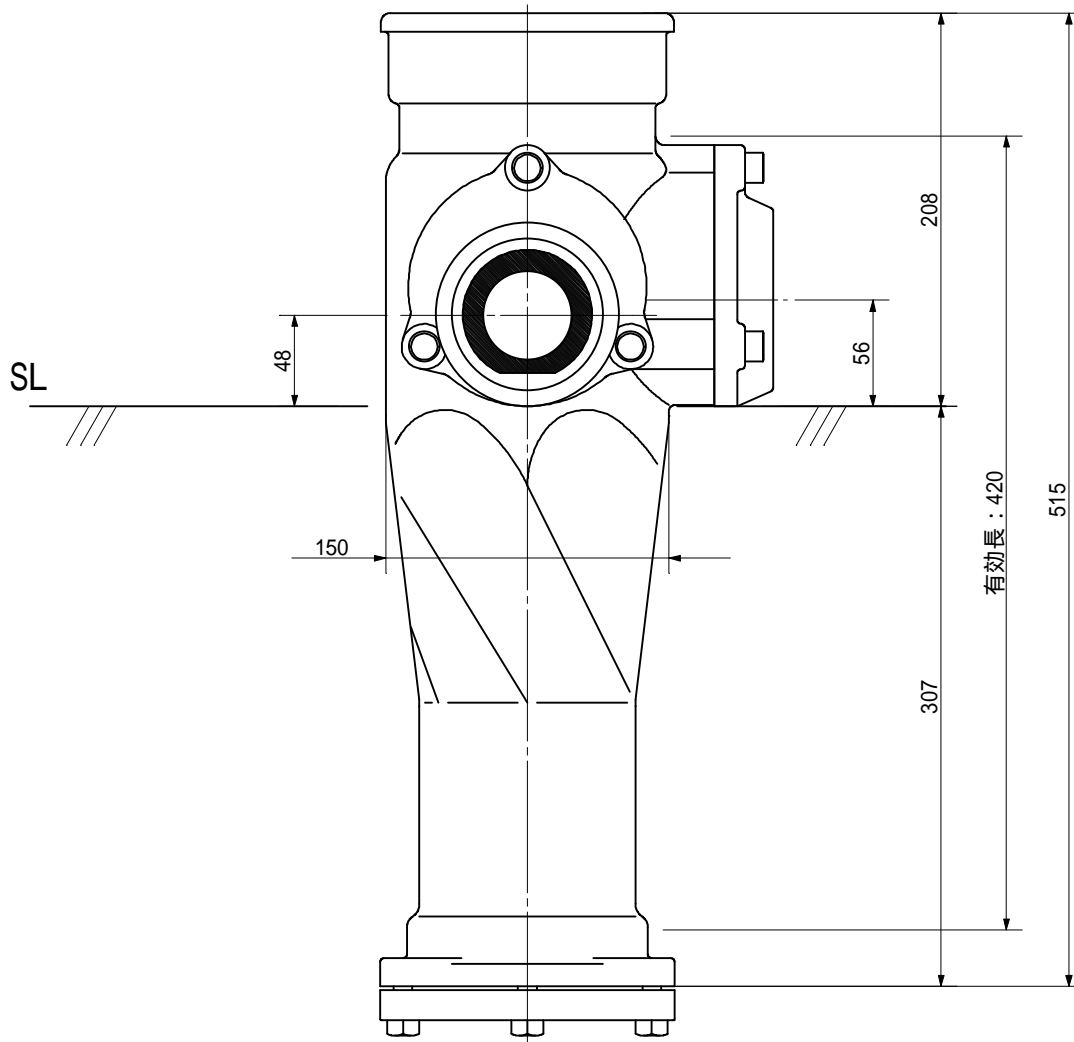
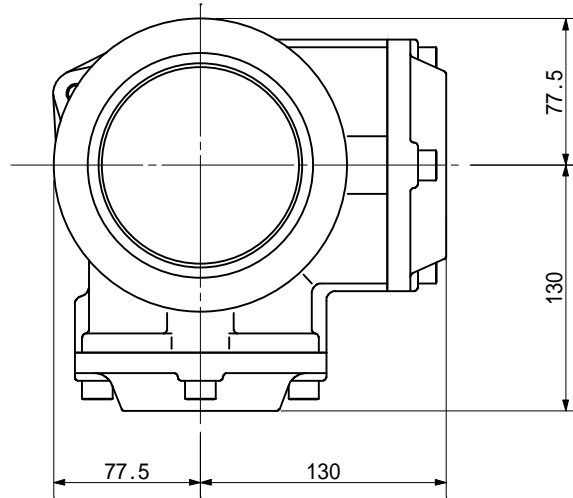

品名	ADスリム継手RR 100A 2方向(受け口) 100 65 × 50 < RA65UN >			図番	
製 図	積水化学工業 株式会社	年 月 日	2011.12	承認 印	

品名 ADスリム継手RR 100A 2方向(差し口)  
100 65 × 50 < RA65SN >

単位 : mm

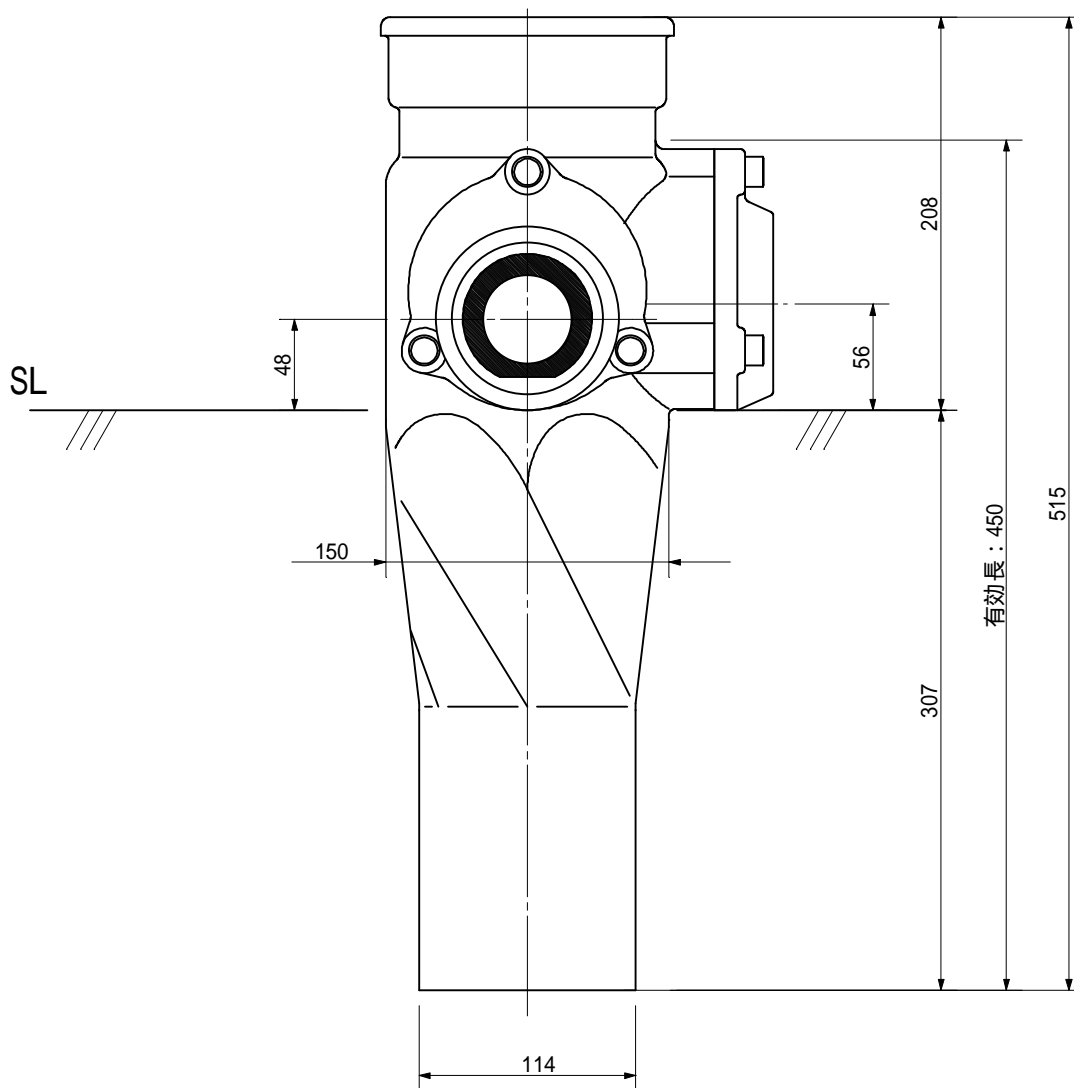
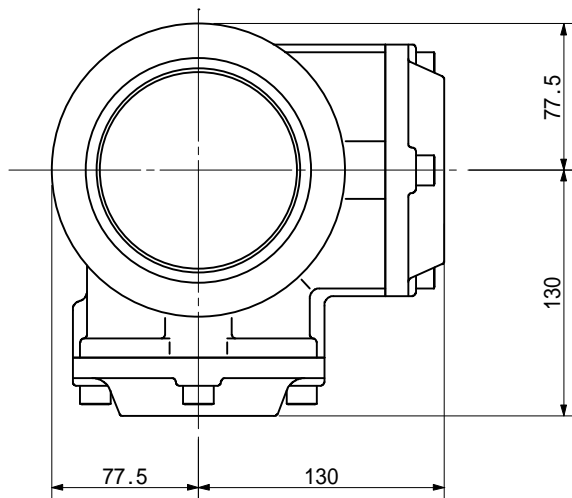

品名	ADスリム継手RR 100A 2方向(差し口) 100 65 × 50 < RA65SN >			図番	
製 図	積水化学工業 株式会社	年 月 日	2011.12	承認 印	

品名 ADスリム継手RR 100A 2方向(受け口)  
 100 65 × 50 < RA605UN >

単位 : mm

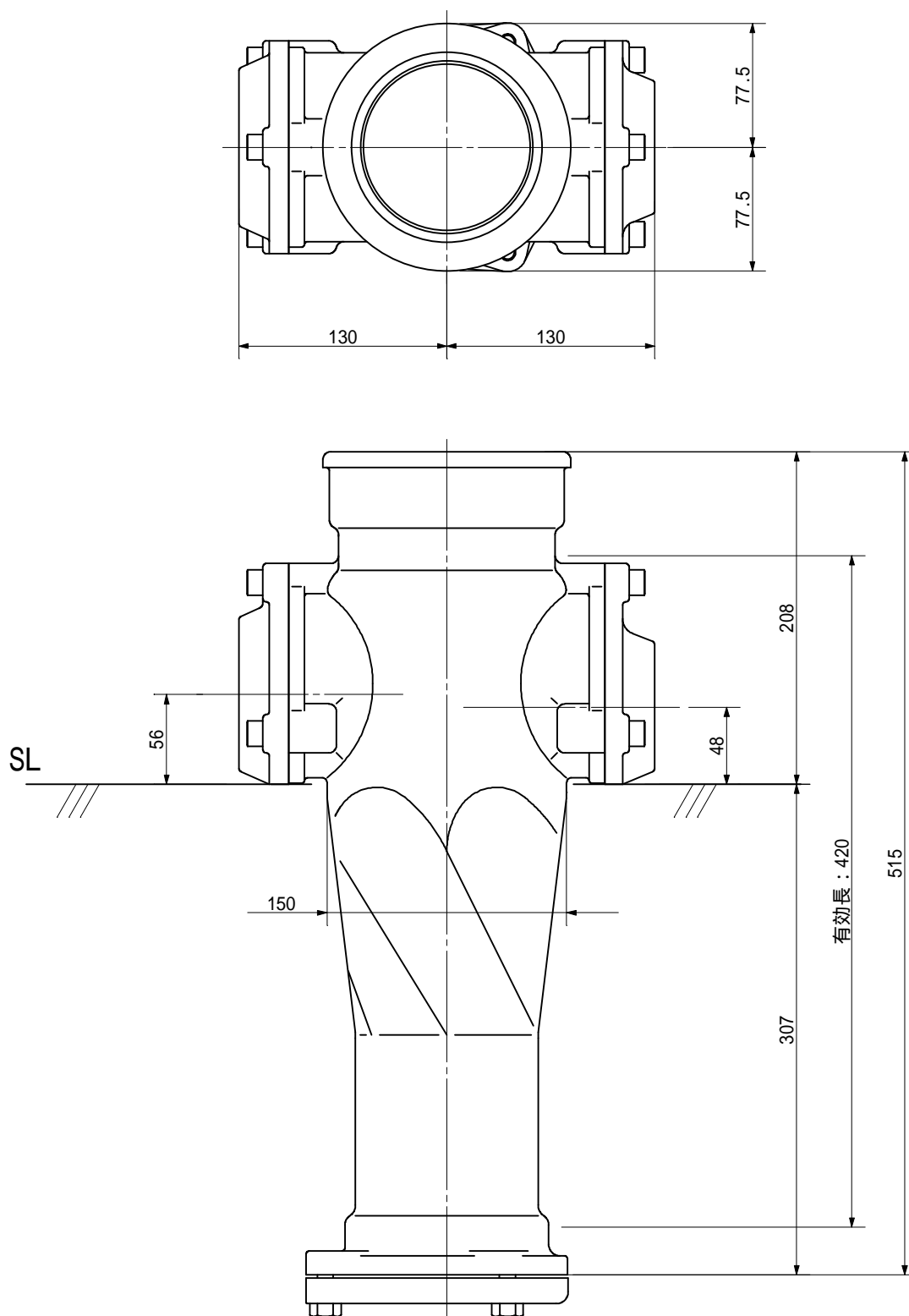

品名	ADスリム継手RR 100A 2方向(受け口) 100 65 × 50 < RA605UN >			図番	
製 図	積水化学工業 株式会社	年 月 日	2011.12	承認印	

品名 ADスリム継手RR 100A 2方向(差し口)  
100 65×50 < RA605SN >

単位：mm

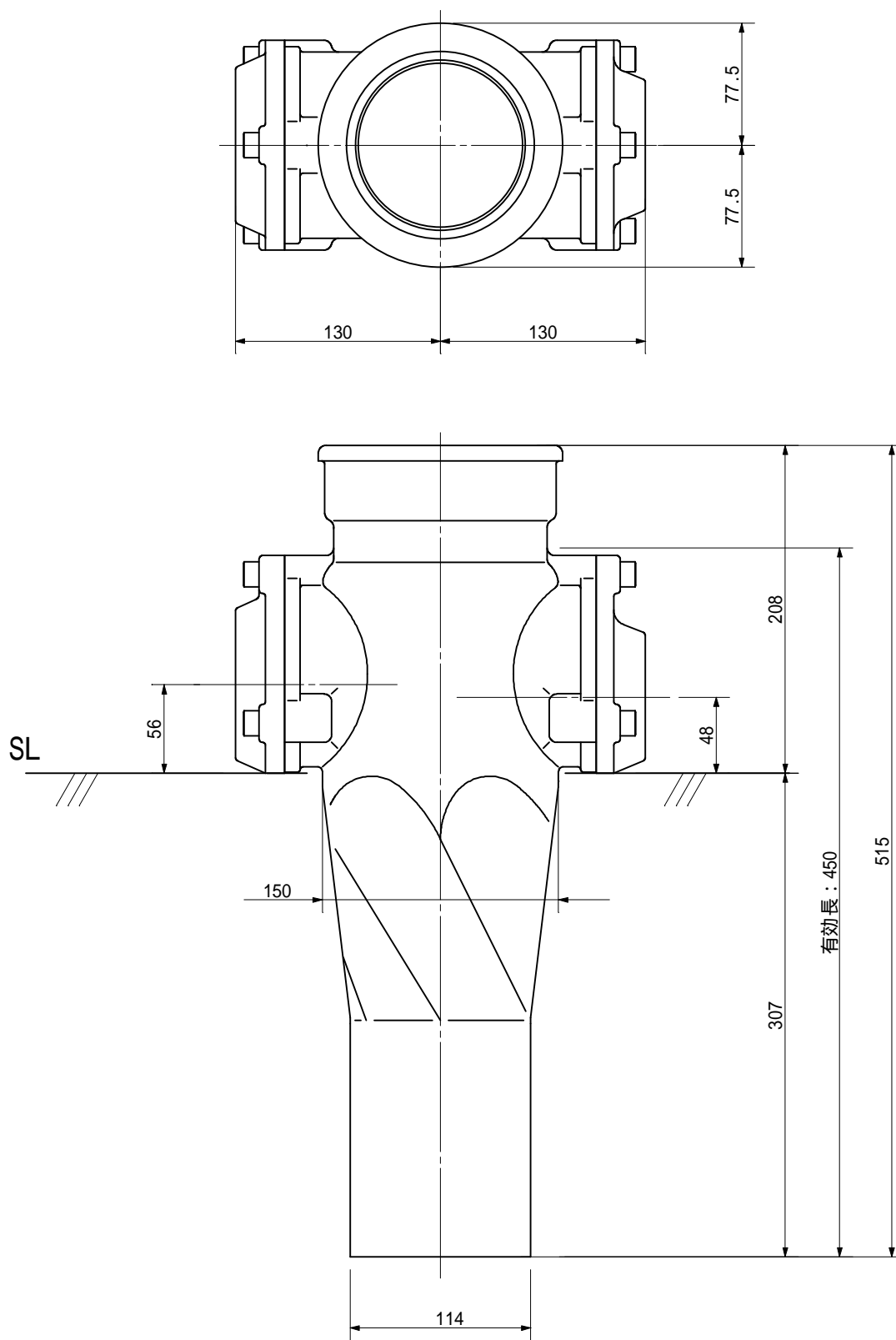

品名	ADスリム継手RR 100A 2方向(差し口) 100 65×50 < RA605SN >			図番	
製 図	積水化学工業 株式会社	年 月 日	2011.12	承認印	

品名 ADスリム継手RR 100A 2方向(受け口)  
100 50×65 < RA56UN >

単位: mm

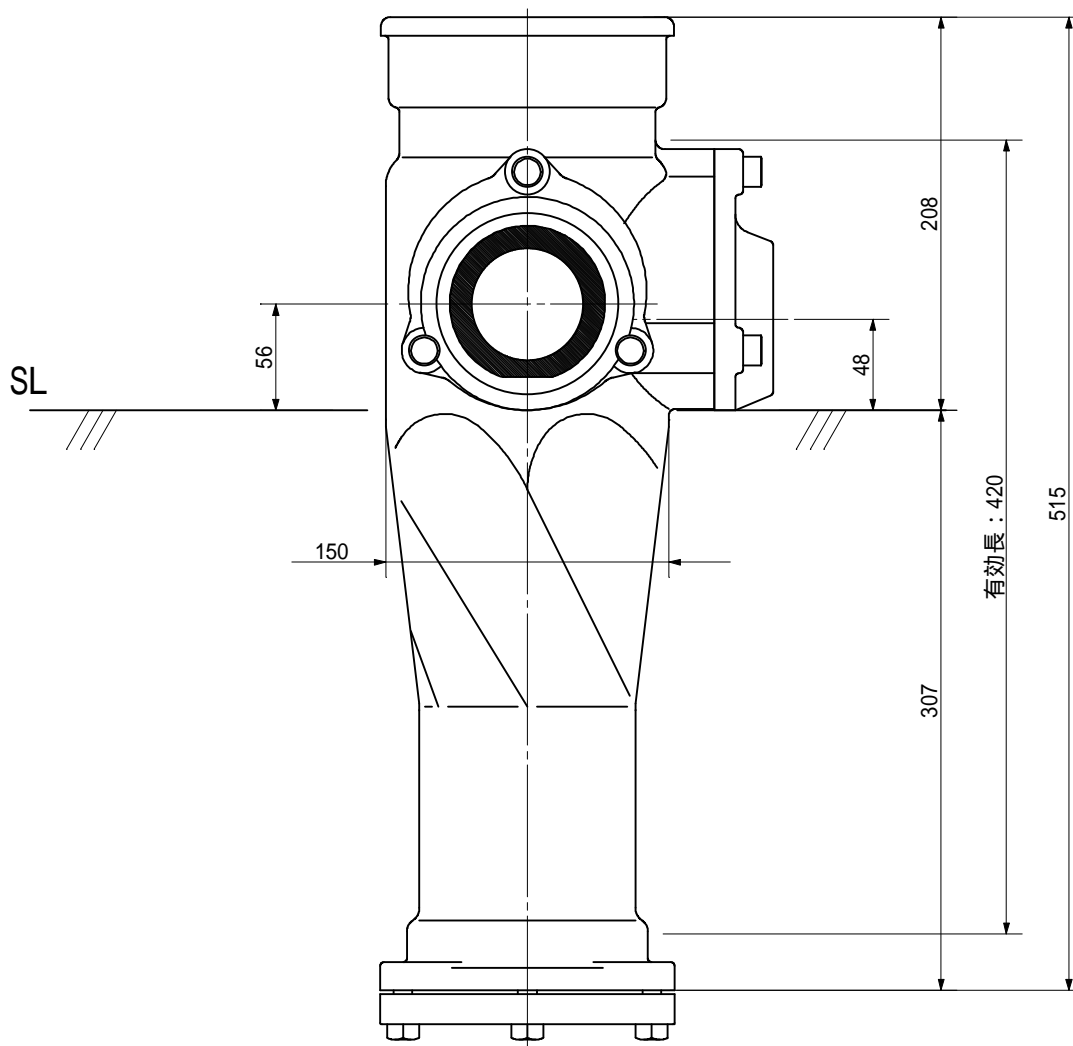
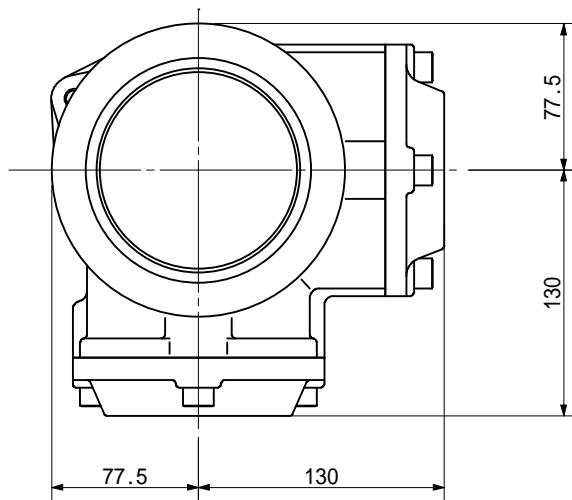

品名	ADスリム継手RR 100A 2方向(受け口) 100 50×65 < RA56UN >			図番	
製 図	積水化学工業 株式会社	年 月 日	2011.12	承認 印	

品名 ADスリム継手RR 100A 2方向(差し口)  
100 50×65 < RA56SN >

単位：mm

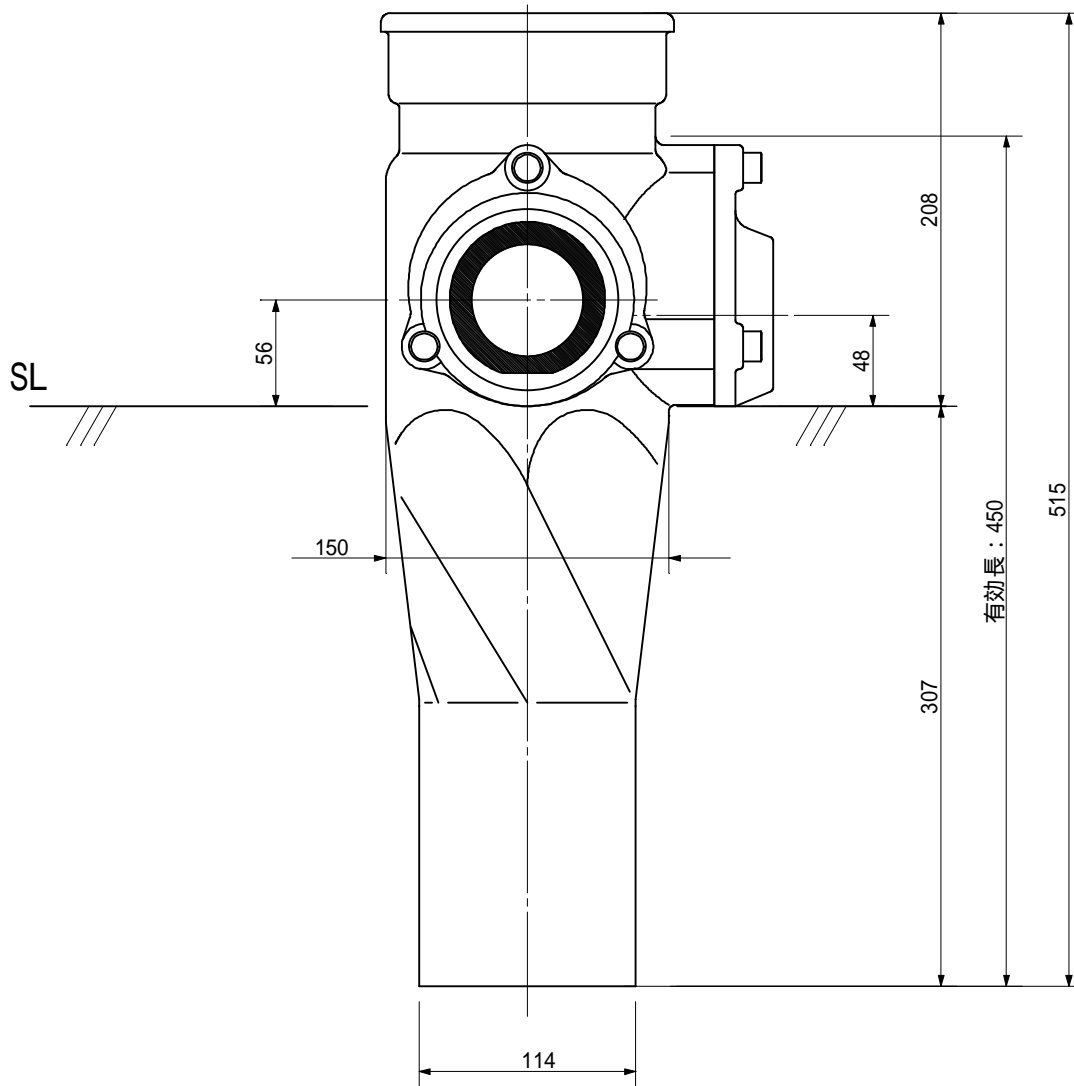
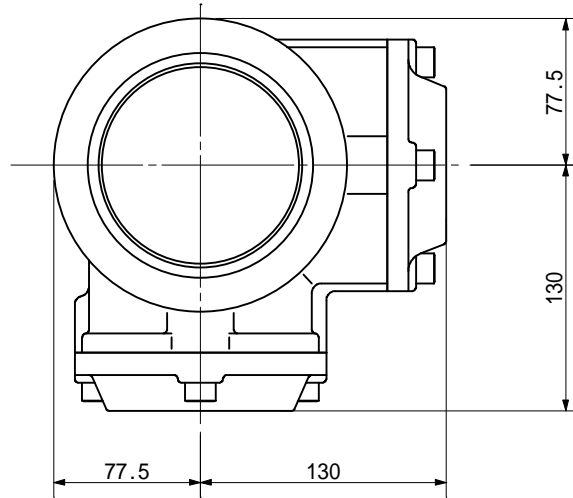

品名	ADスリム継手RR 100A 2方向(差し口) 100 50×65 < RA56SN >			図番	
製 図	積水化学工業 株式会社	年 月 日	2011.12	承認 印	

品名 ADスリム継手RR 100A 2方向(受け口)  
100 50×50 < RA55UN >

単位 : mm

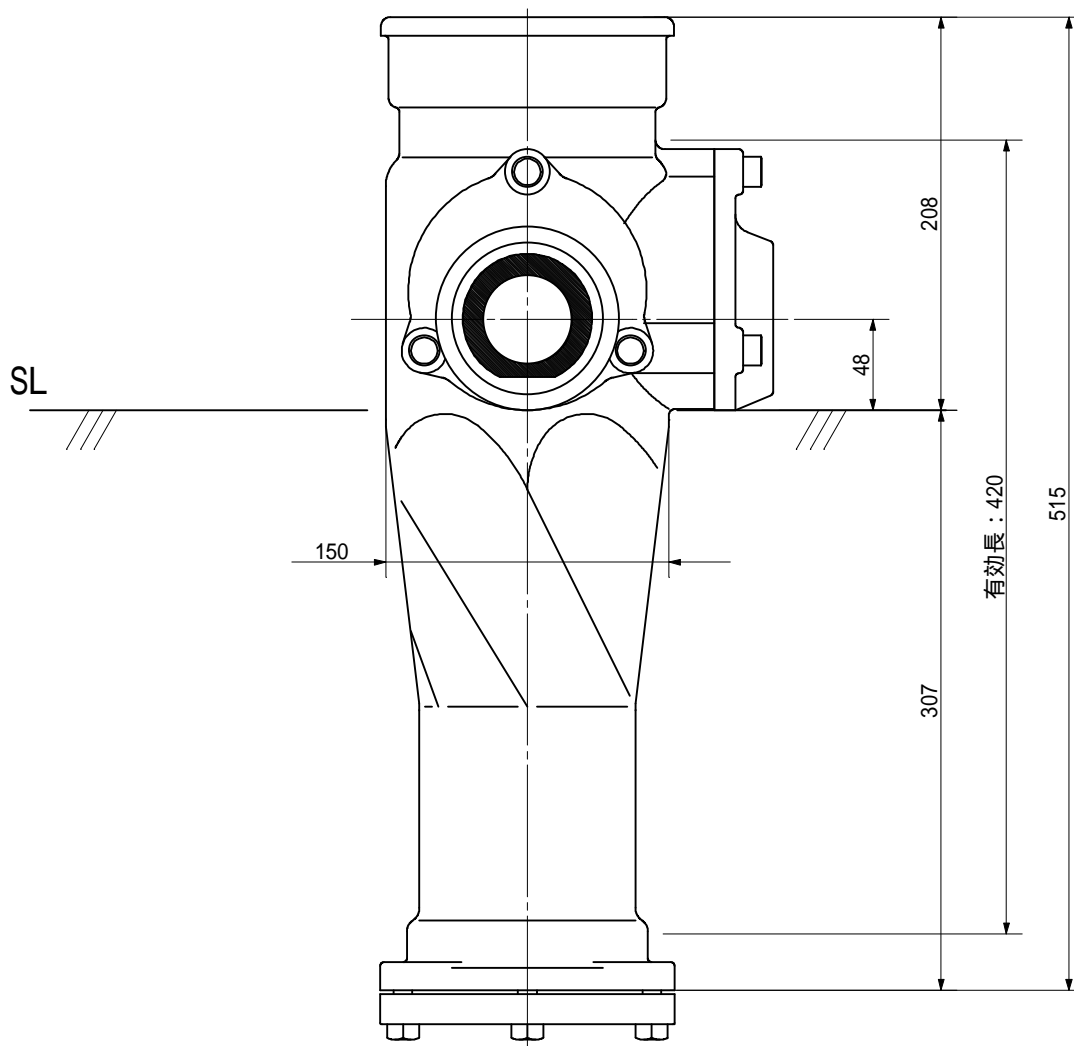
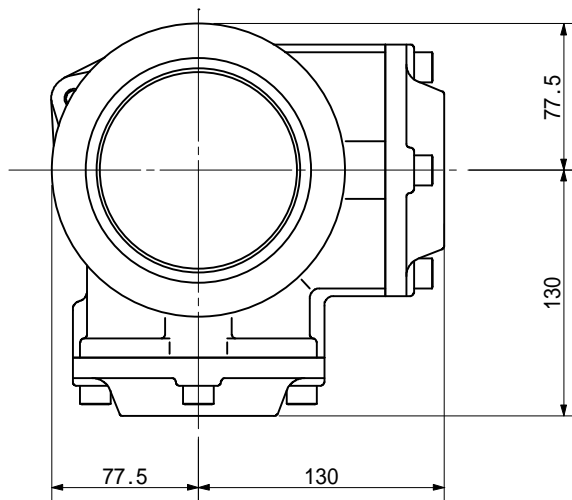

品名	ADスリム継手RR 100A 2方向(受け口) 100 50×50 < RA55UN >			図番	
製 図	積水化学工業 株式会社	年 月 日	2011.12	承認 印	



品名 ADスリム継手RR 100A 2方向(差し口)  
100 50×50 < RA55SN >

単位：mm

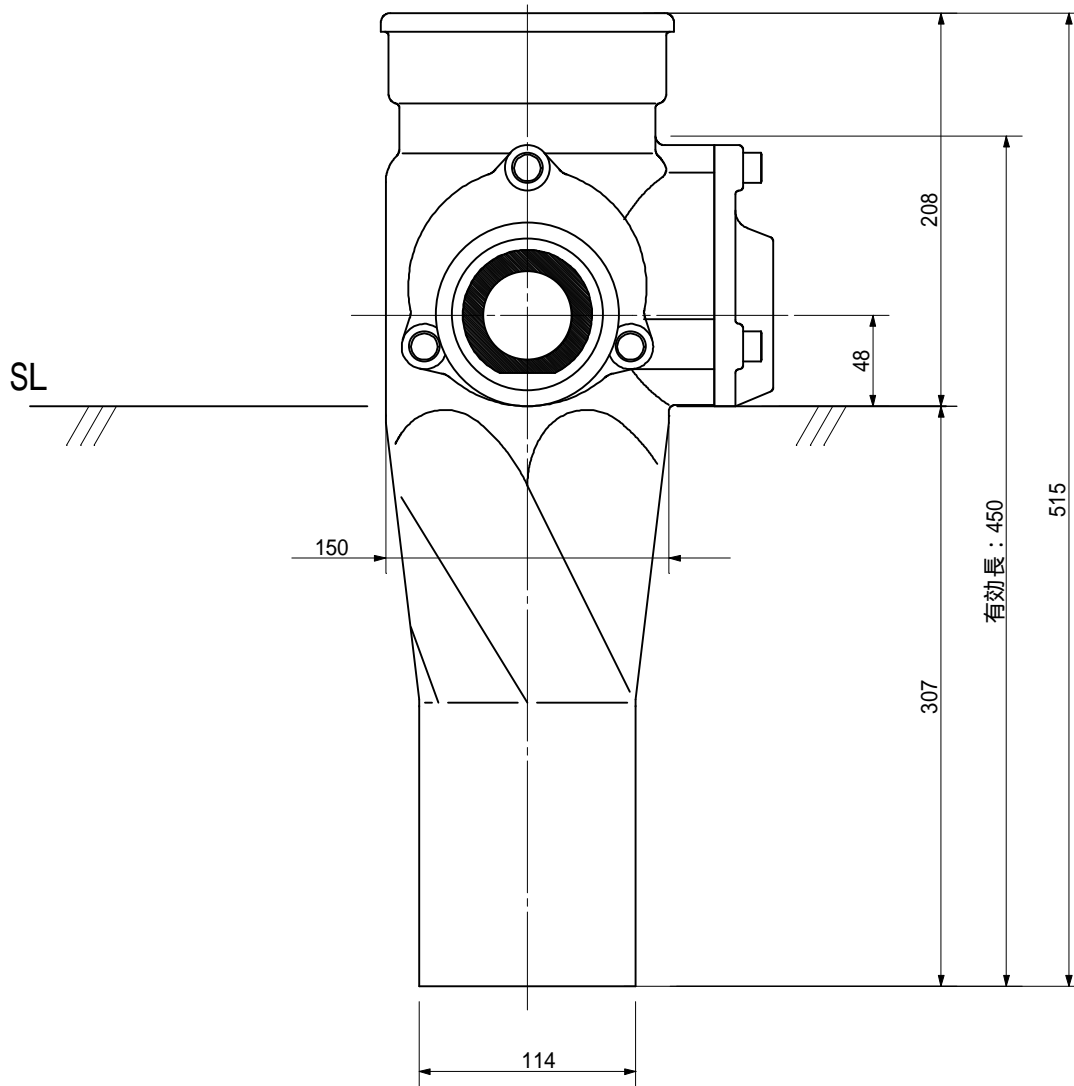
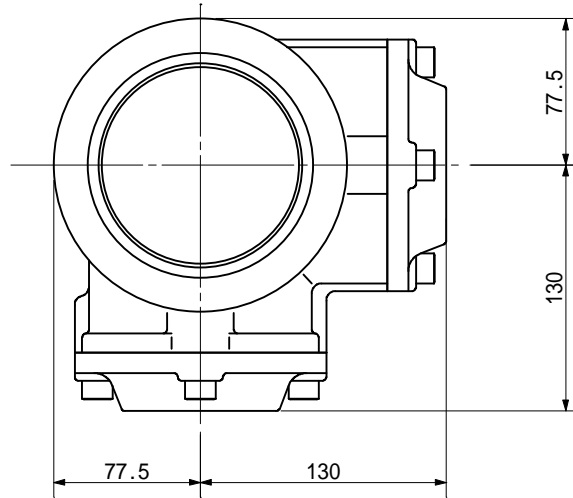

品名	ADスリム継手RR 100A 2方向(差し口) 100 50×50 < RA55SN >			図番	
製 図	積水化学工業 株式会社	年 月 日	2011.12	承認 印	

品名 ADスリム継手RR 100A 2方向(受け口)  
100 50×50 < RA505UN >

単位: mm

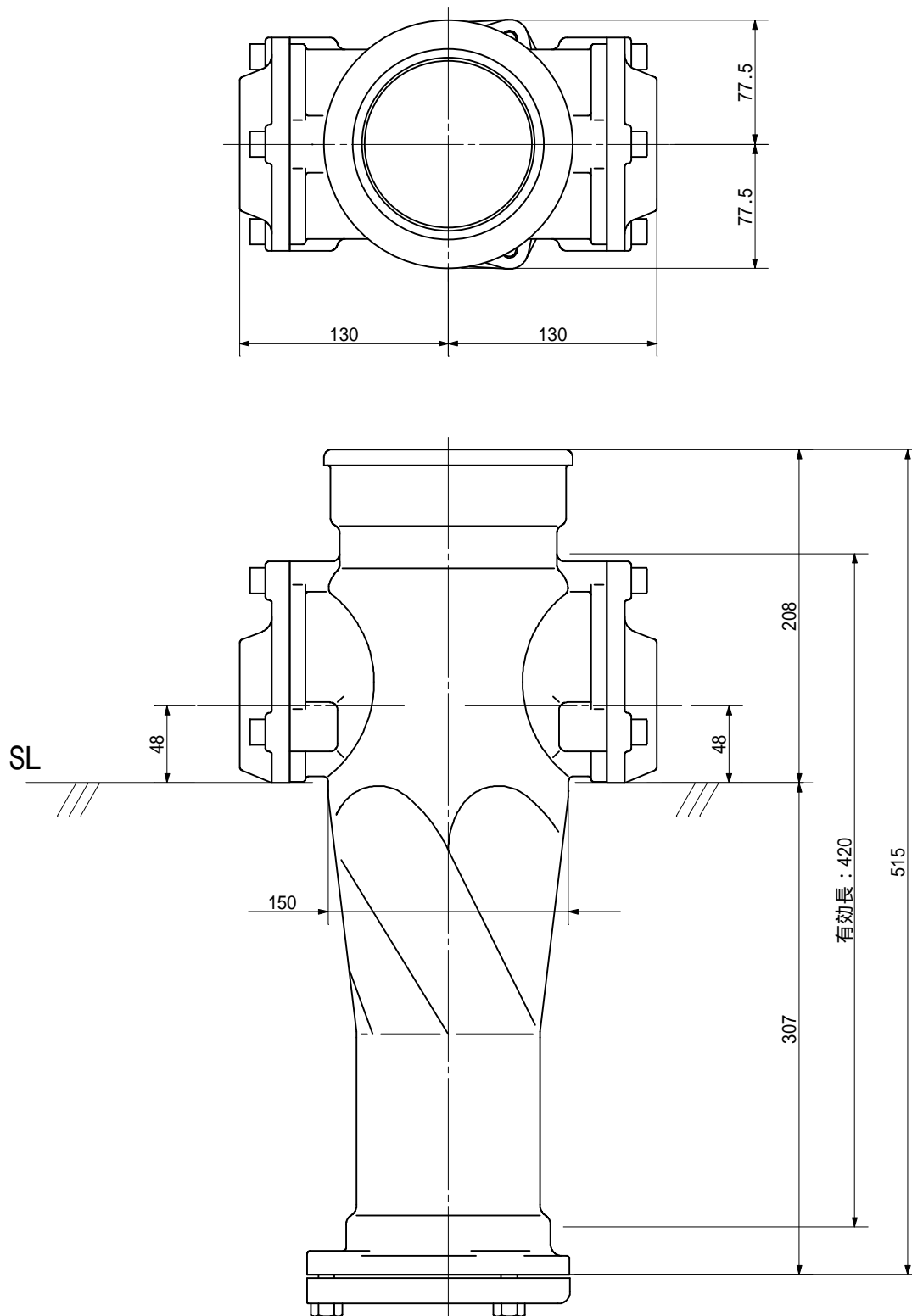

品名	ADスリム継手RR 100A 2方向(受け口) 100 50×50 < RA505UN >			図番	
製 図	積水化学工業 株式会社	年 月 日	2011.12	承認 印	

品名 ADスリム継手RR 100A 2方向(差し口)  
100 50×50 < RA505SN >

単位：mm

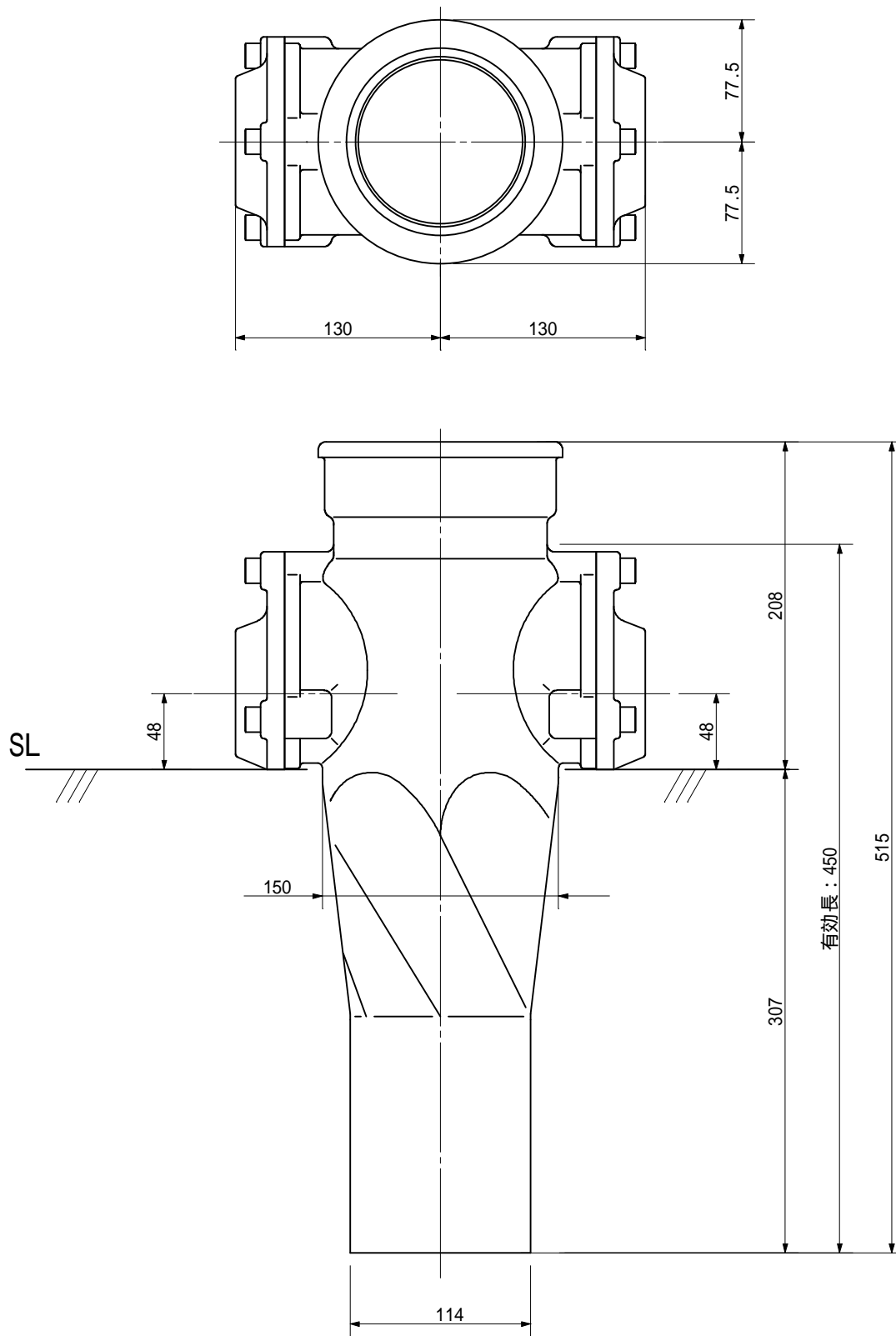

品名	ADスリム継手RR 100A 2方向(差し口) 100 50×50 < RA505SN >			図番	
製 図	積水化学工業 株式会社	年 月 日	2011.12	承認印	

品名 ADスリム継手RR 100A 3方向 (受け口)  
100-80×80×80 <RA888U>

単位：mm

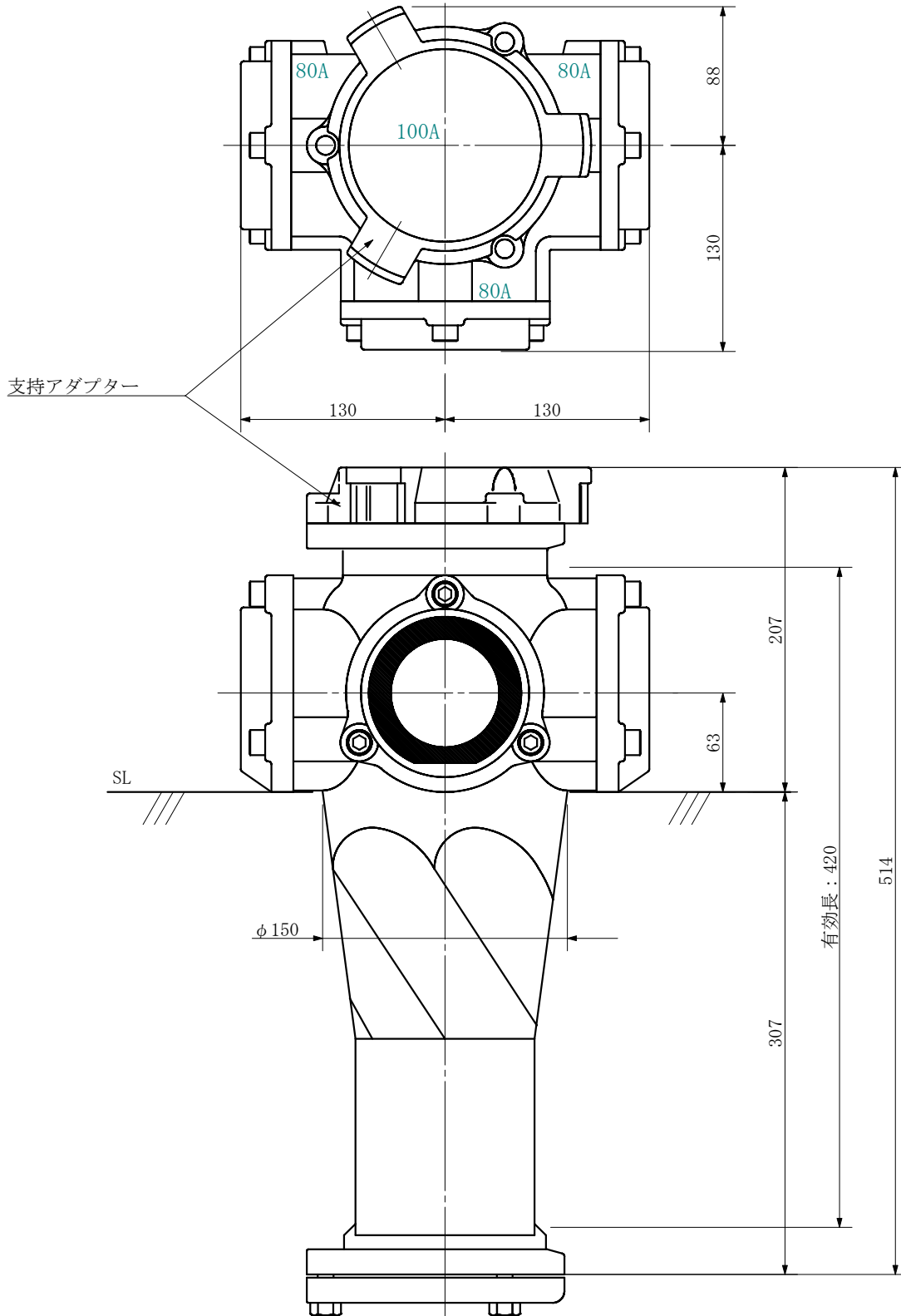

品名	ADスリム継手RR 100A 3方向 (受け口) 100-80×80×80 <RA888U>			図番	
製 図	積水化学工業 株式会社	年 月 日	2019. 08	承認印	

品名 ADスリム継手RR 100A 3方向 (差し口)  
100-80×80×80 <RA888S>

単位：mm

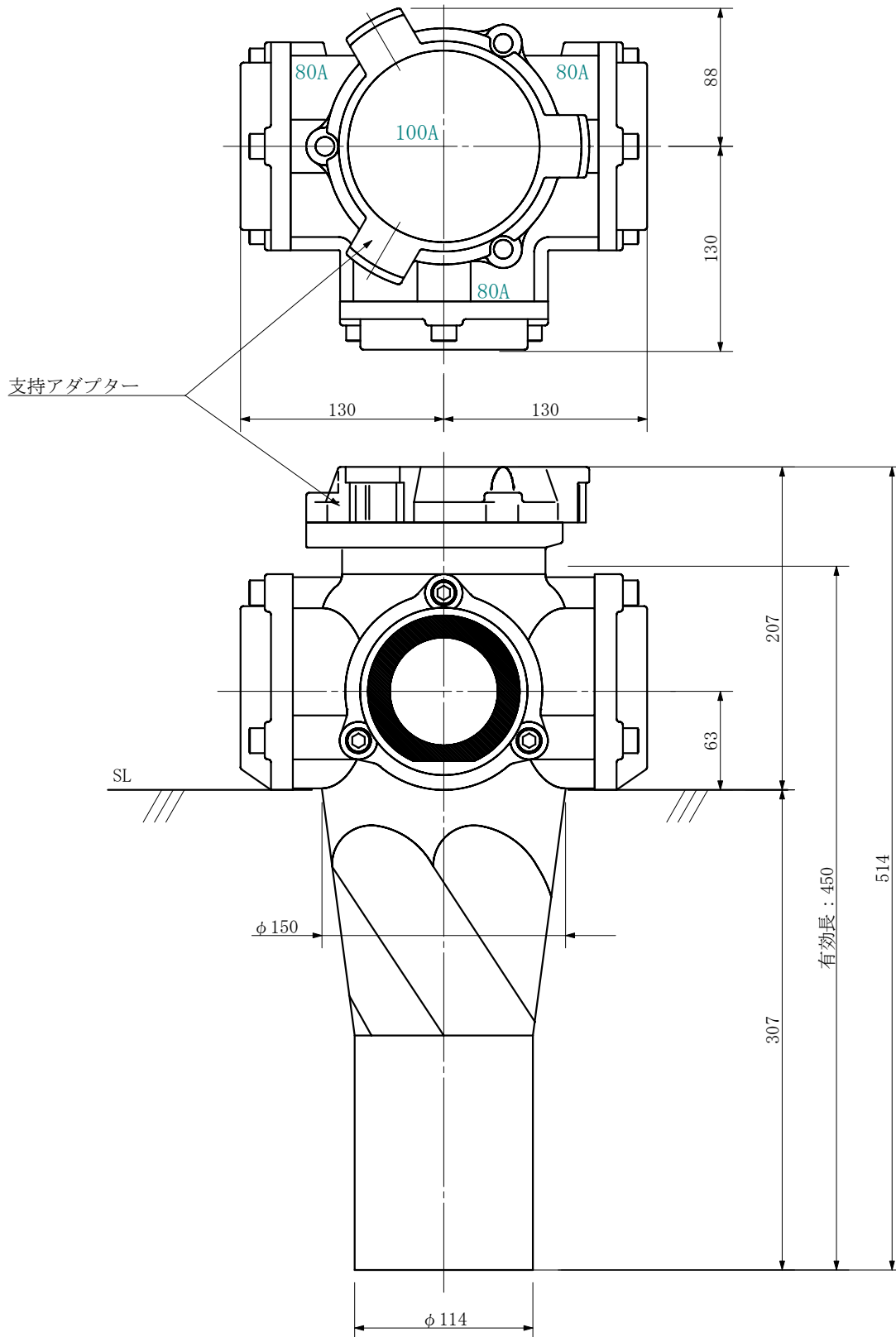

品名	ADスリム継手RR 100A 3方向 (差し口) 100-80×80×80 <RA888S>			図番	
製 図	積水化学工業 株式会社	年 月 日	2019. 08	承認 印	

品名 ADスリム継手RR 100A 3方向 (受け口)  
100-80×80×65 <RA886U>

単位：mm

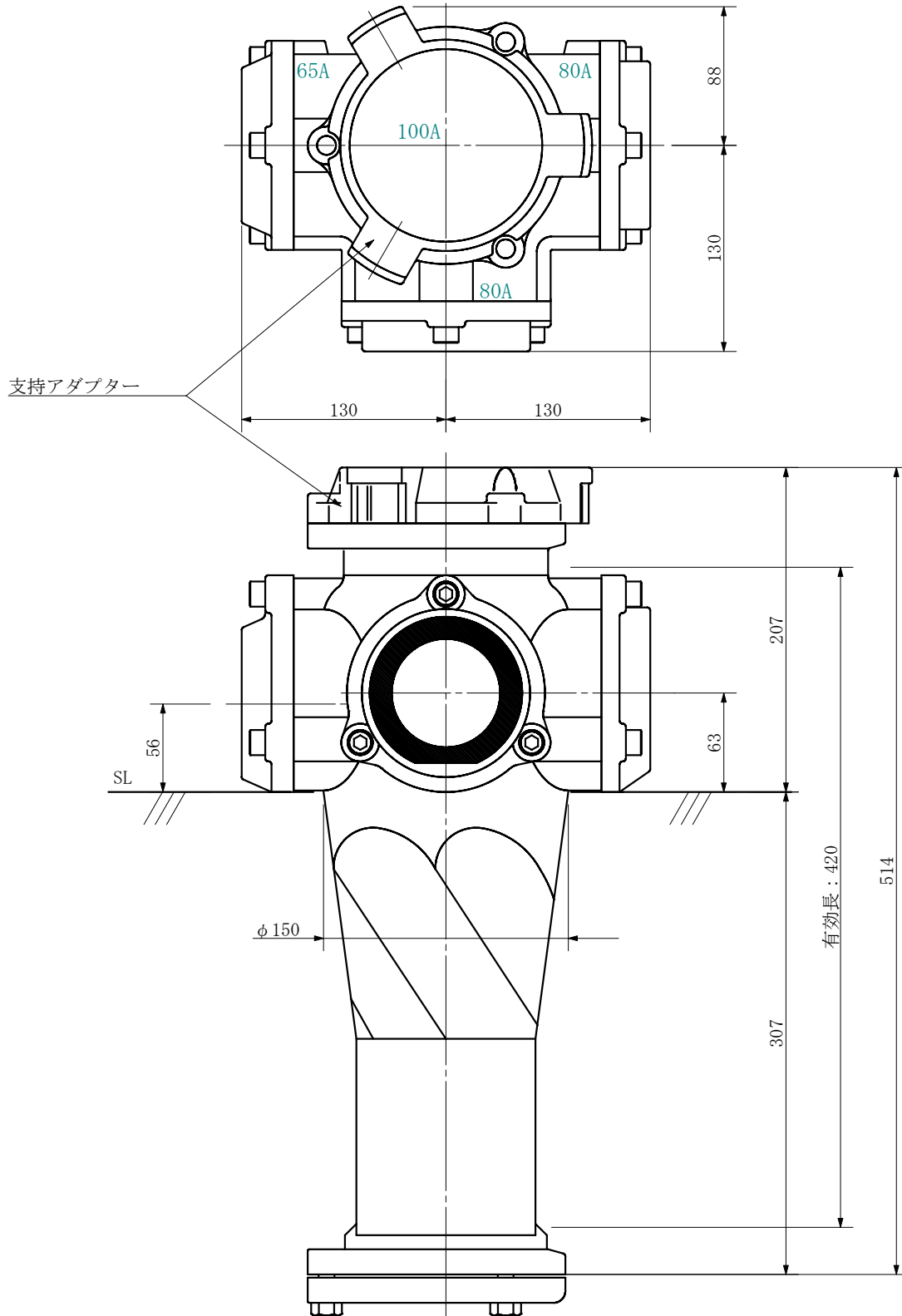

品名	ADスリム継手RR 100A 3方向 (受け口) 100-80×80×65 <RA886U>			図番	
製 図	積水化学工業 株式会社	年 月 日	2019. 08	承認 印	

品名 ADスリム継手RR 100A 3方向 (差し口)  
100-80×80×65 <RA886S>

単位：mm

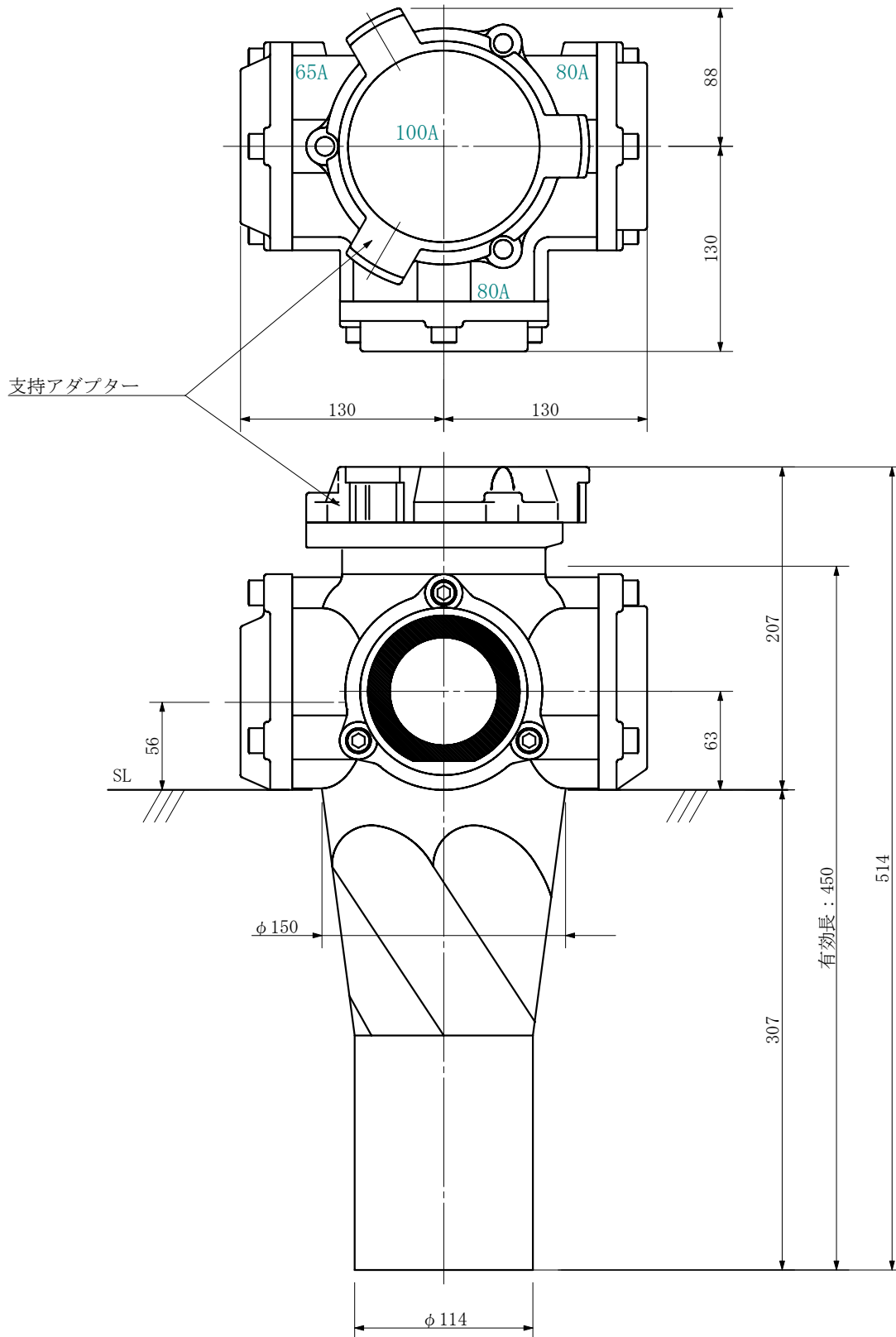

品名	ADスリム継手RR 100A 3方向 (差し口) 100-80×80×65 <RA886S>			図番	
製 図	積水化学工業 株式会社	年 月 日	2019. 08	承認 印	

品名 ADスリム継手RR 100A 3方向 (受け口)  
100-80×65×80 <RA8068U>

単位：mm

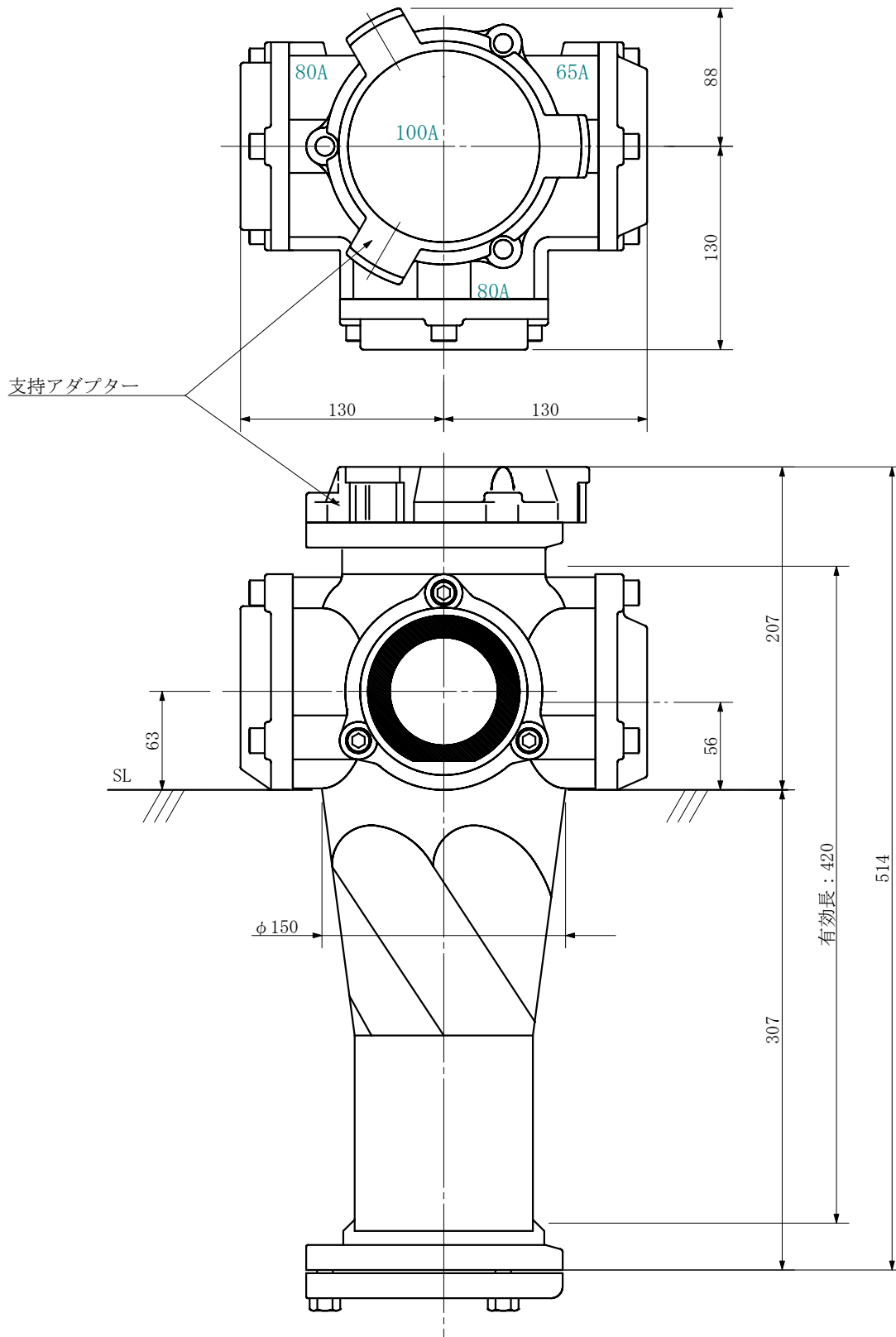

品名	ADスリム継手RR 100A 3方向 (受け口) 100-80×65×80 <RA8068U>			図番	
製 図	積水化学工業 株式会社	年 月 日	2019. 08	承認 印	



品名 ADスリム継手RR 100A 3方向 (差し口)  
100-80×65×80 <RA8068S>

単位：mm

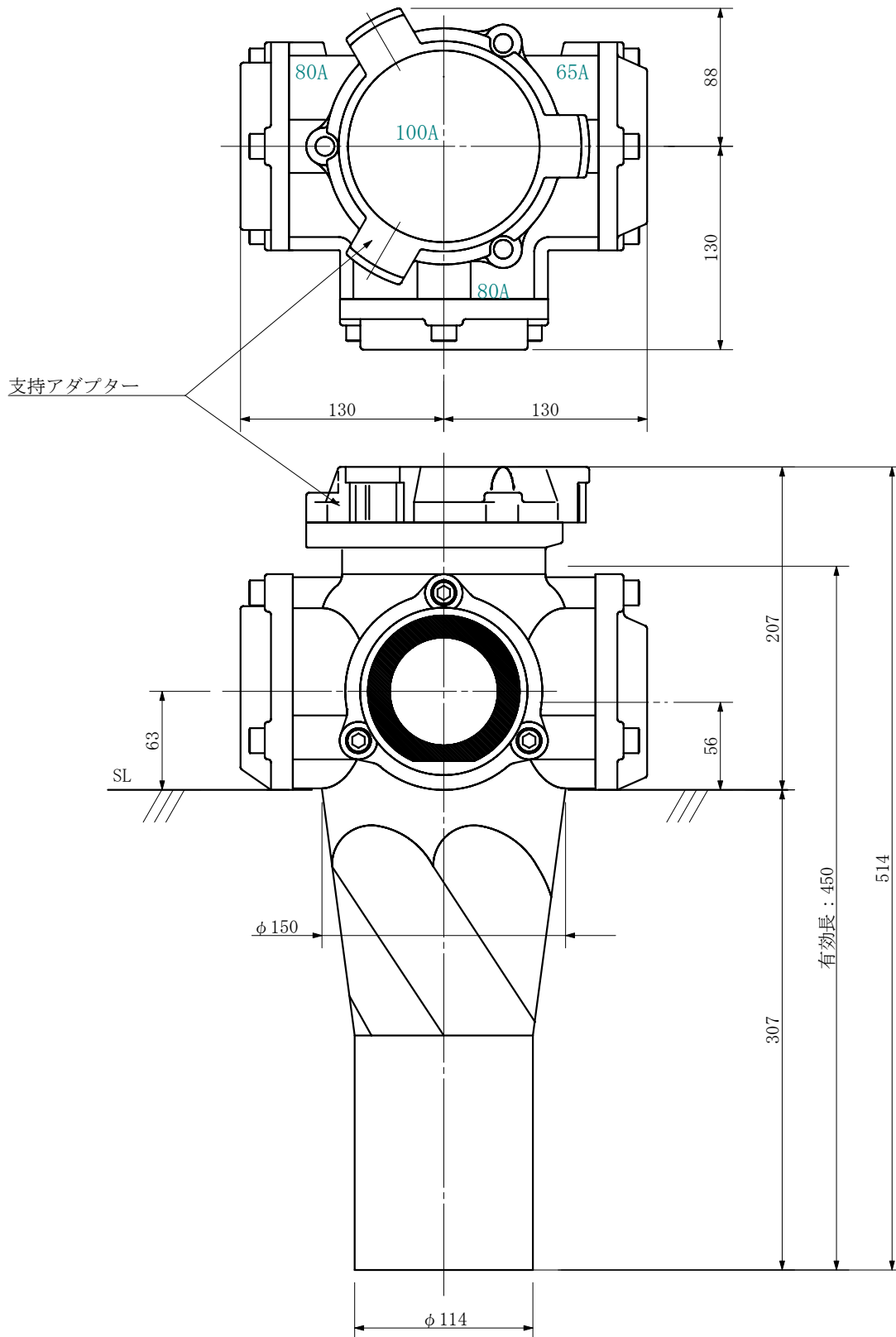

品名	ADスリム継手RR 100A 3方向 (差し口) 100-80×65×80 <RA8068S>			図番	
製 図	積水化学工業 株式会社	年 月 日	2019. 08	承認 印	

品名 ADスリム継手RR 100A 3方向 (受け口)  
100-80×65×80 <RA868U>

単位：mm

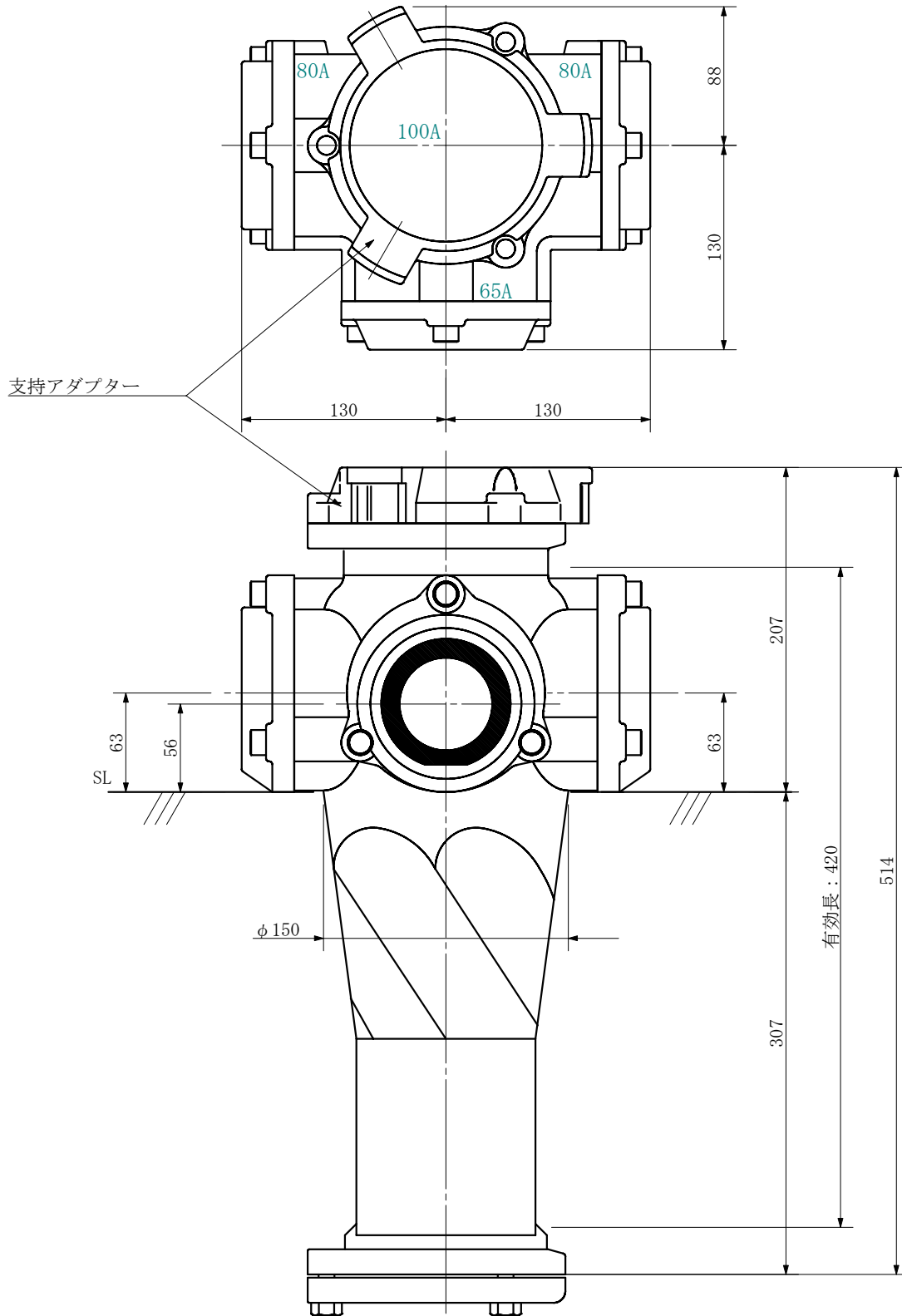

品名	ADスリム継手RR 100A 3方向 (受け口) 100-80×65×80 <RA868U>			図番	
製 図	積水化学工業 株式会社	年 月 日	2019. 08	承認印	



品名 ADスリム継手RR 100A 3方向 (受け口)  
100-80×80×50 <RA885U>

単位：mm

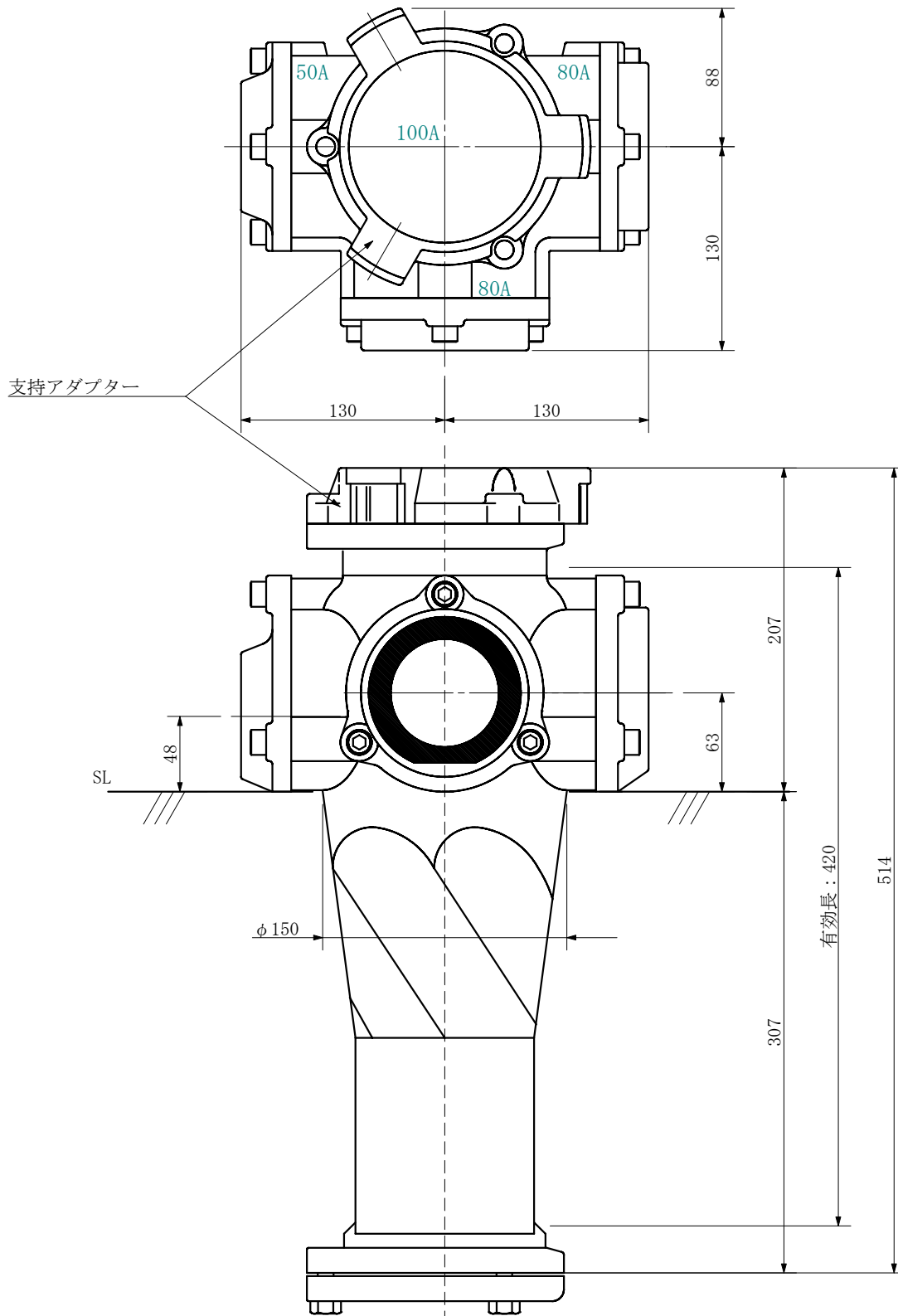

品名	ADスリム継手RR 100A 3方向 (受け口) 100-80×80×50 <RA885U>			図番	
製 図	積水化学工業 株式会社	年 月 日	2019. 08	承認印	

品名 ADスリム継手RR 100A 3方向 (差し口)  
100-80×80×50 <RA885S>

単位：mm

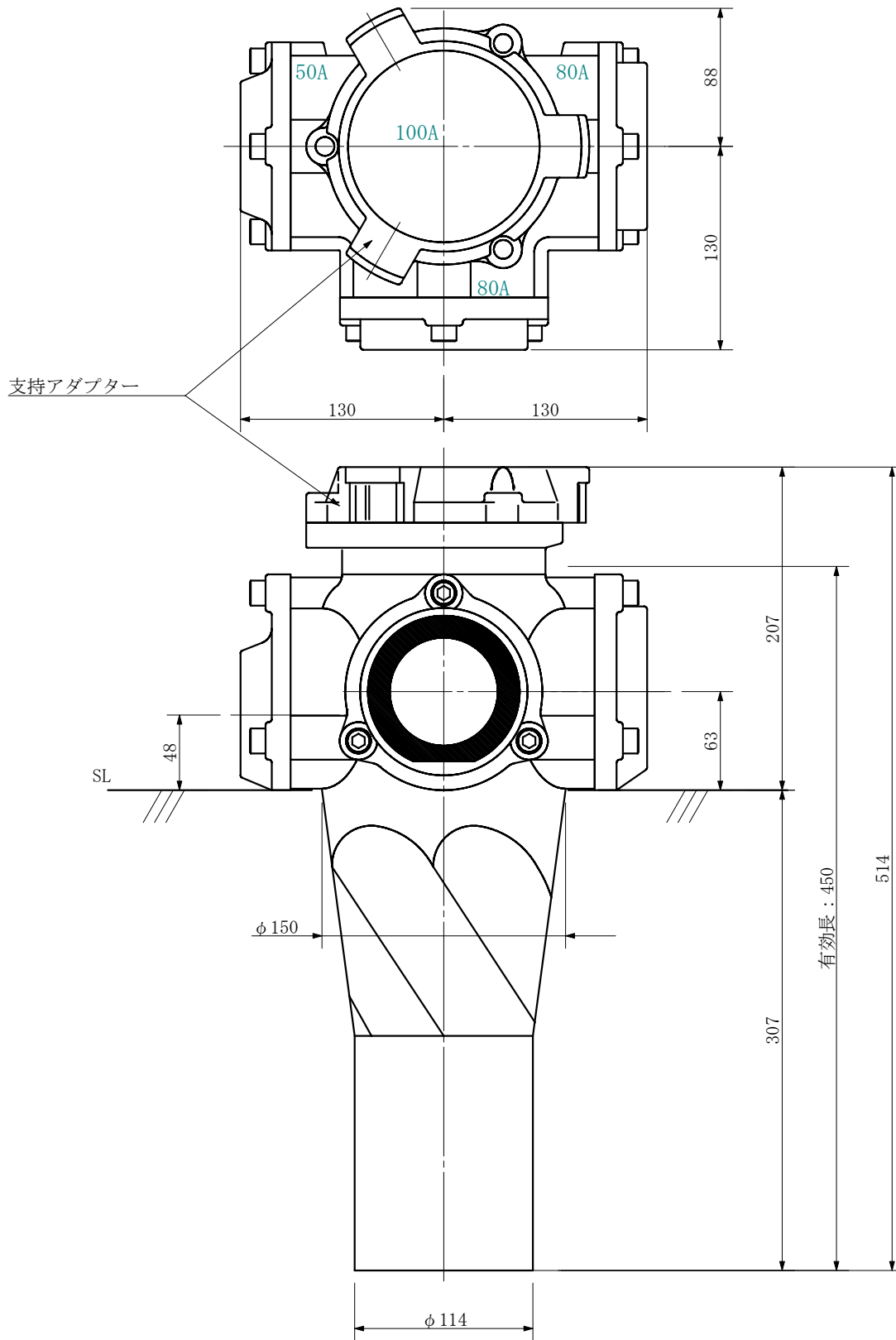

品名	ADスリム継手RR 100A 3方向 (差し口) 100-80×80×50 <RA885S>			図番	
製 図	積水化学工業 株式会社	年 月 日	2019. 08	承認 印	

品名 ADスリム継手RR 100A 3方向 (受け口)  
100-80×50×80 <RA8058U>

単位：mm

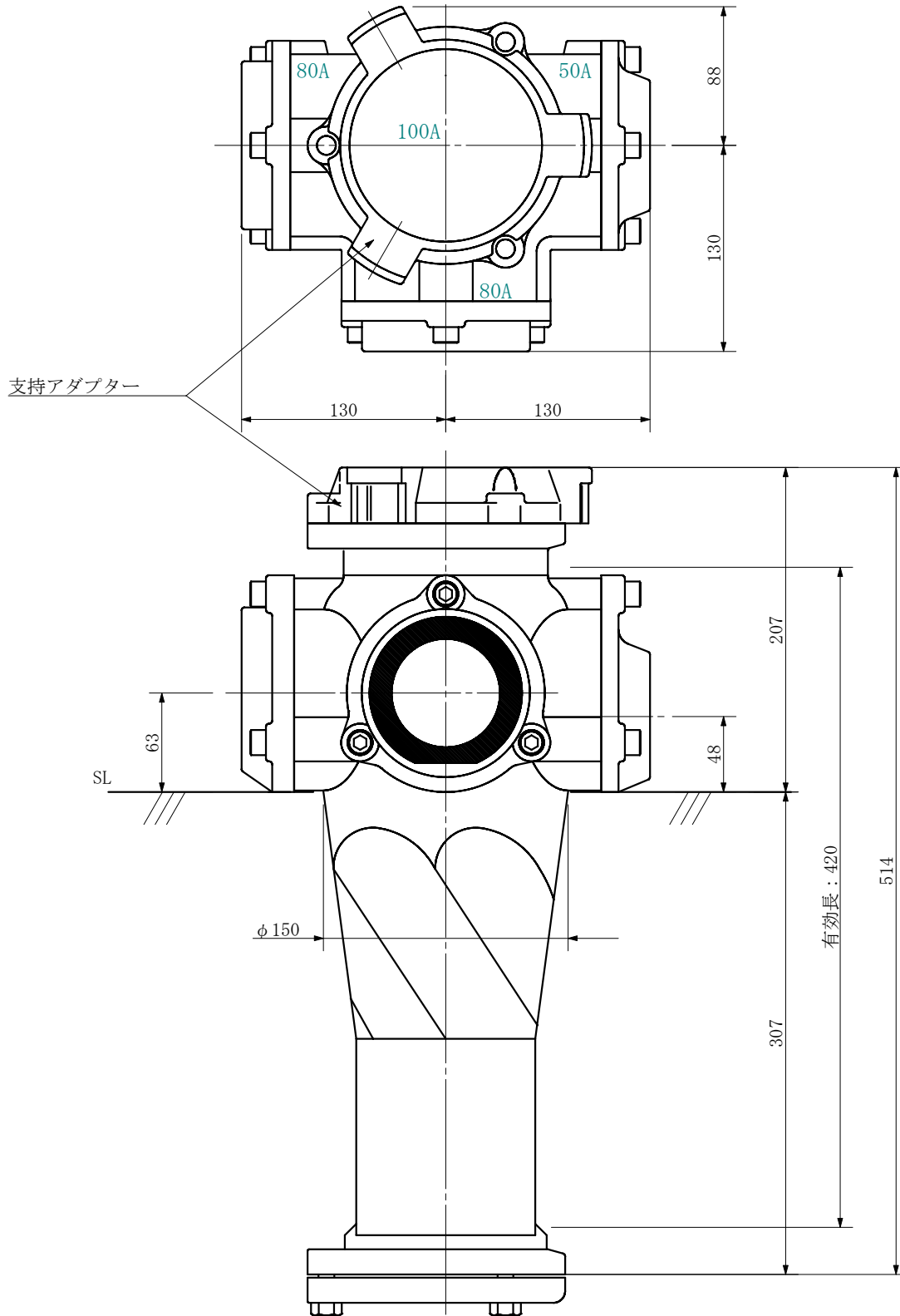

品名	ADスリム継手RR 100A 3方向 (受け口) 100-80×50×80 <RA8058U>			図番	
製 図	積水化学工業 株式会社	年 月 日	2019. 08	承認印	

品名 ADスリム継手RR 100A 3方向 (差し口)  
100-80×50×80 <RA8058S>

単位：mm

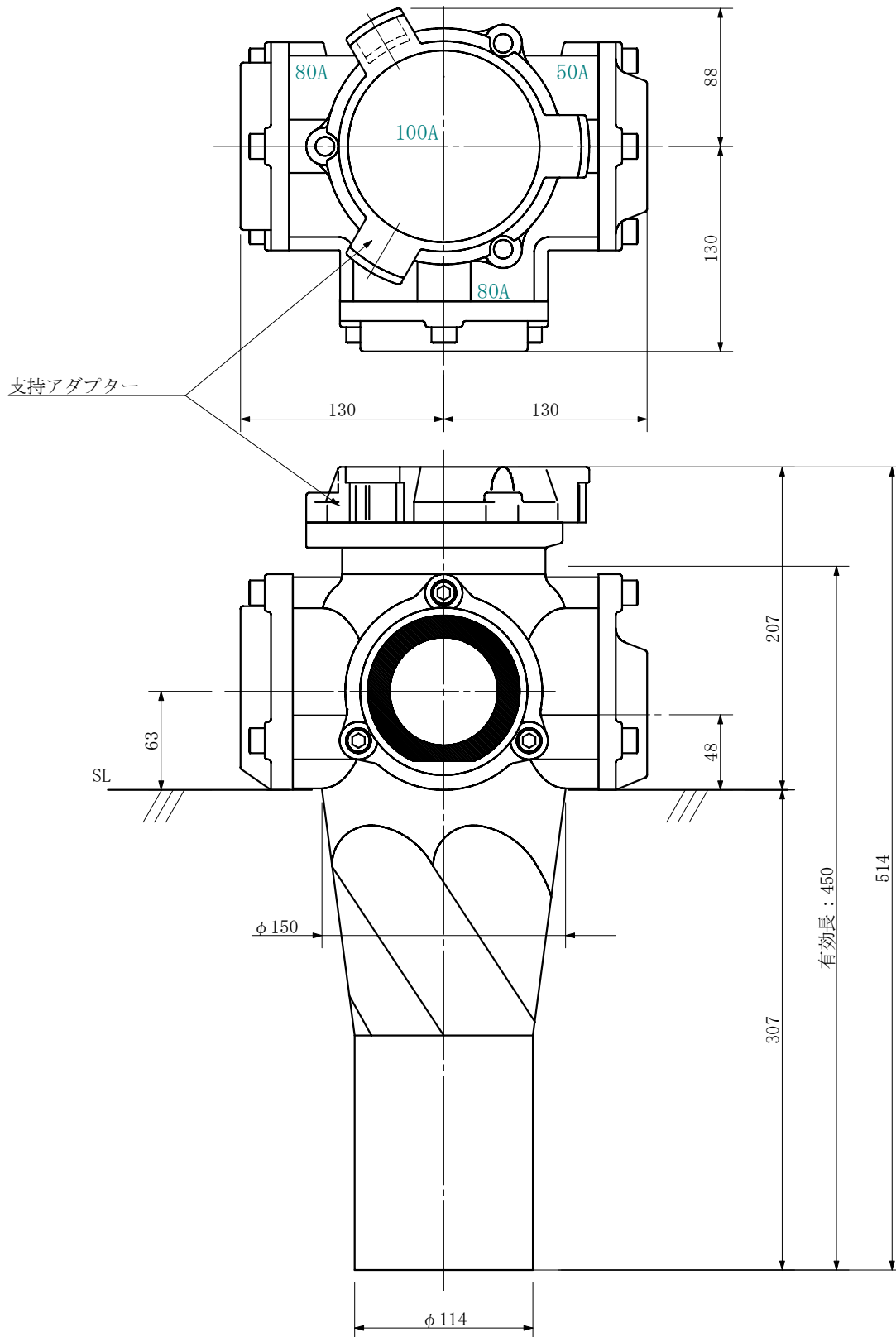

品名	ADスリム継手RR 100A 3方向 (差し口) 100-80×50×80 <RA8058S>			図番	
製 図	積水化学工業 株式会社	年 月 日	2019. 08	承認 印	

品名 ADスリム継手RR 100A 3方向 (受け口)  
100-80×50×80 <RA858U>

単位：mm

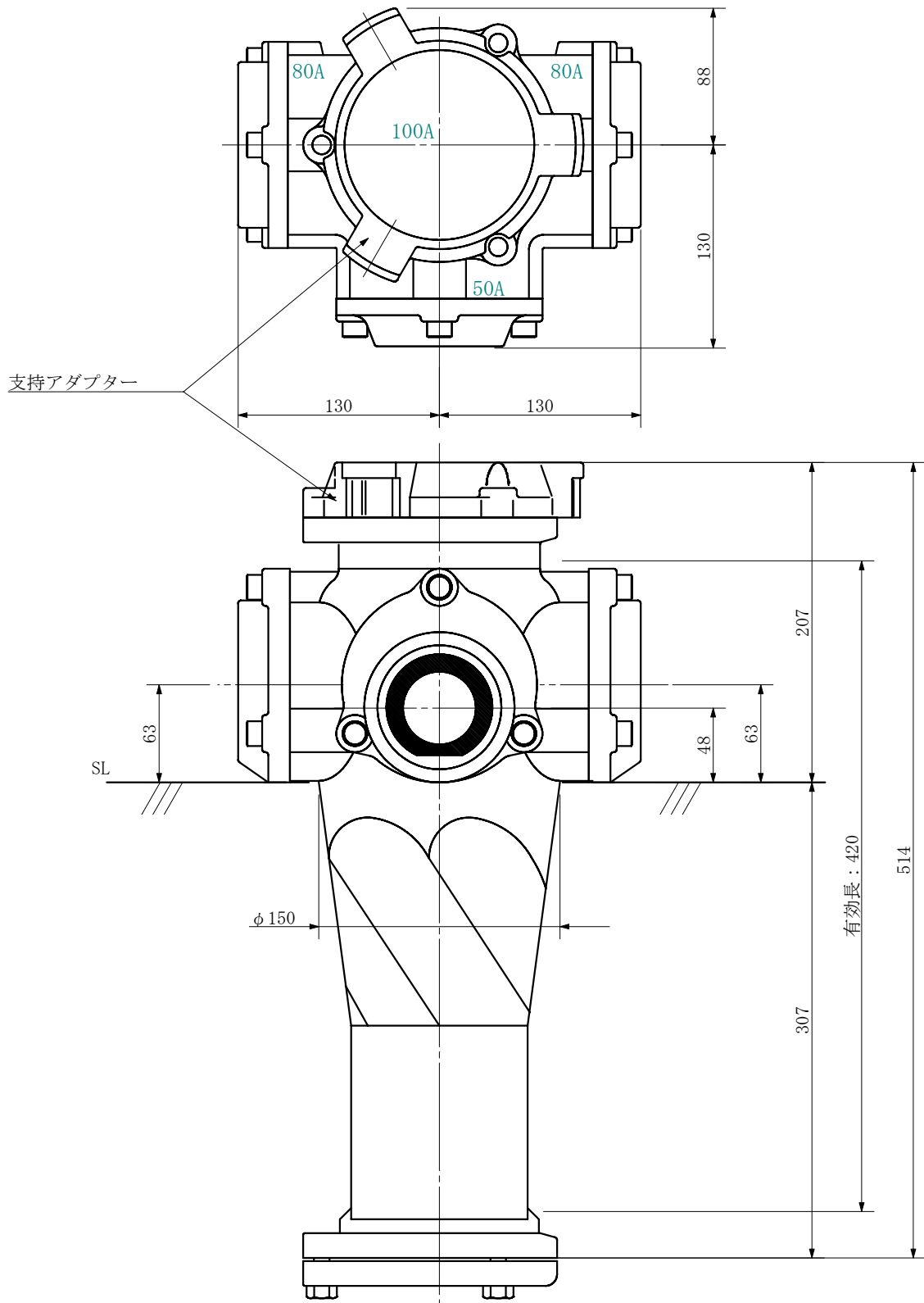

品名	ADスリム継手RR 100A 3方向 (受け口) 100-80×50×80 <RA858U>			図番	
製 図	積水化学工業 株式会社	年 月 日	2019. 08	承認 印	



品名 ADスリム継手RR 100A 3方向 (差し口)  
100-80×50×80 <RA858S>

単位：mm

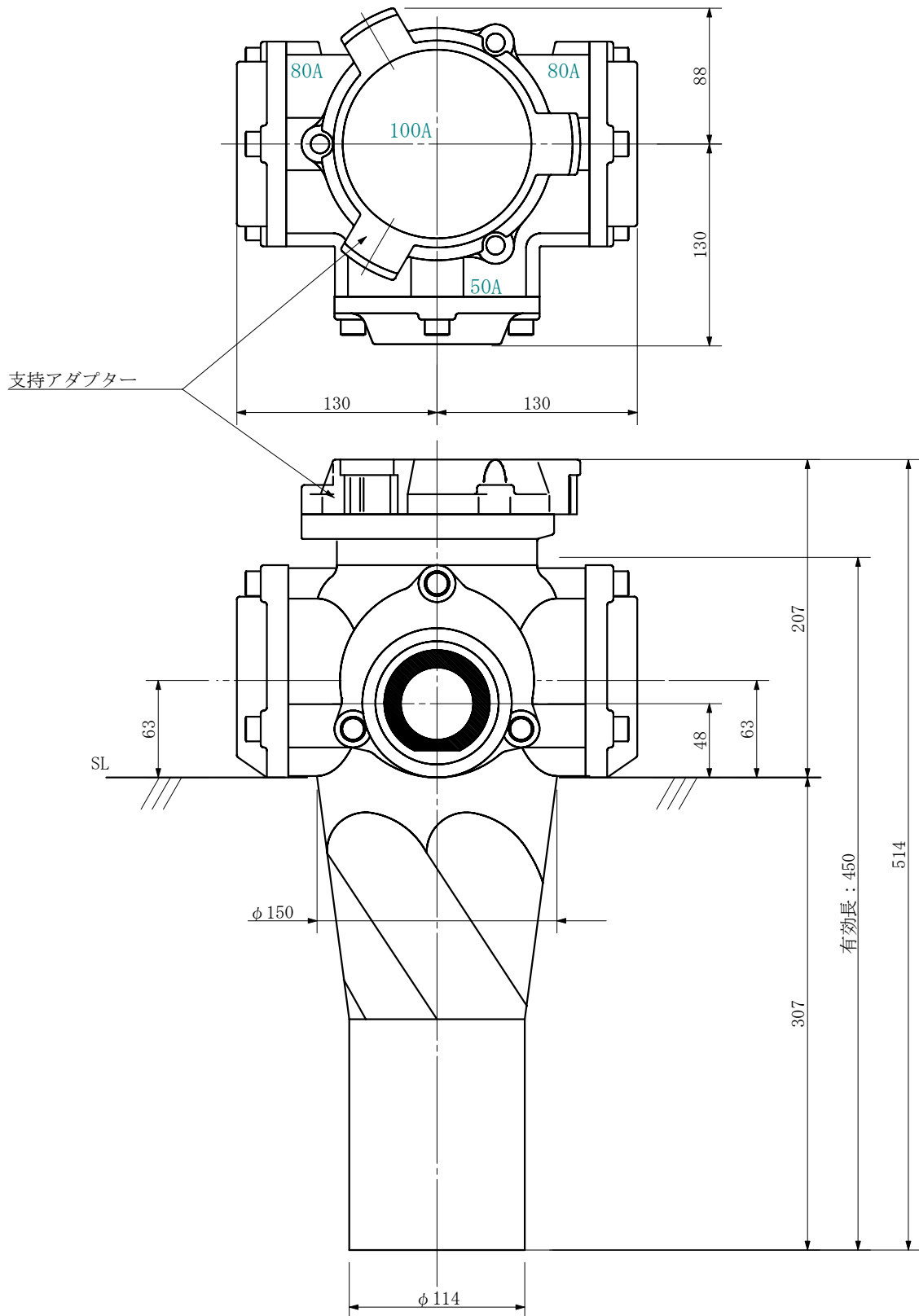

品名	ADスリム継手RR 100A 3方向 (差し口) 100-80×50×80 <RA858S>			図番	
製 図	積水化学工業 株式会社	年 月 日	2019. 08	承認 印	

品名 ADスリム継手RR 100A 3方向 (受け口)  
100-80×65×65 <RA866U>

単位：mm

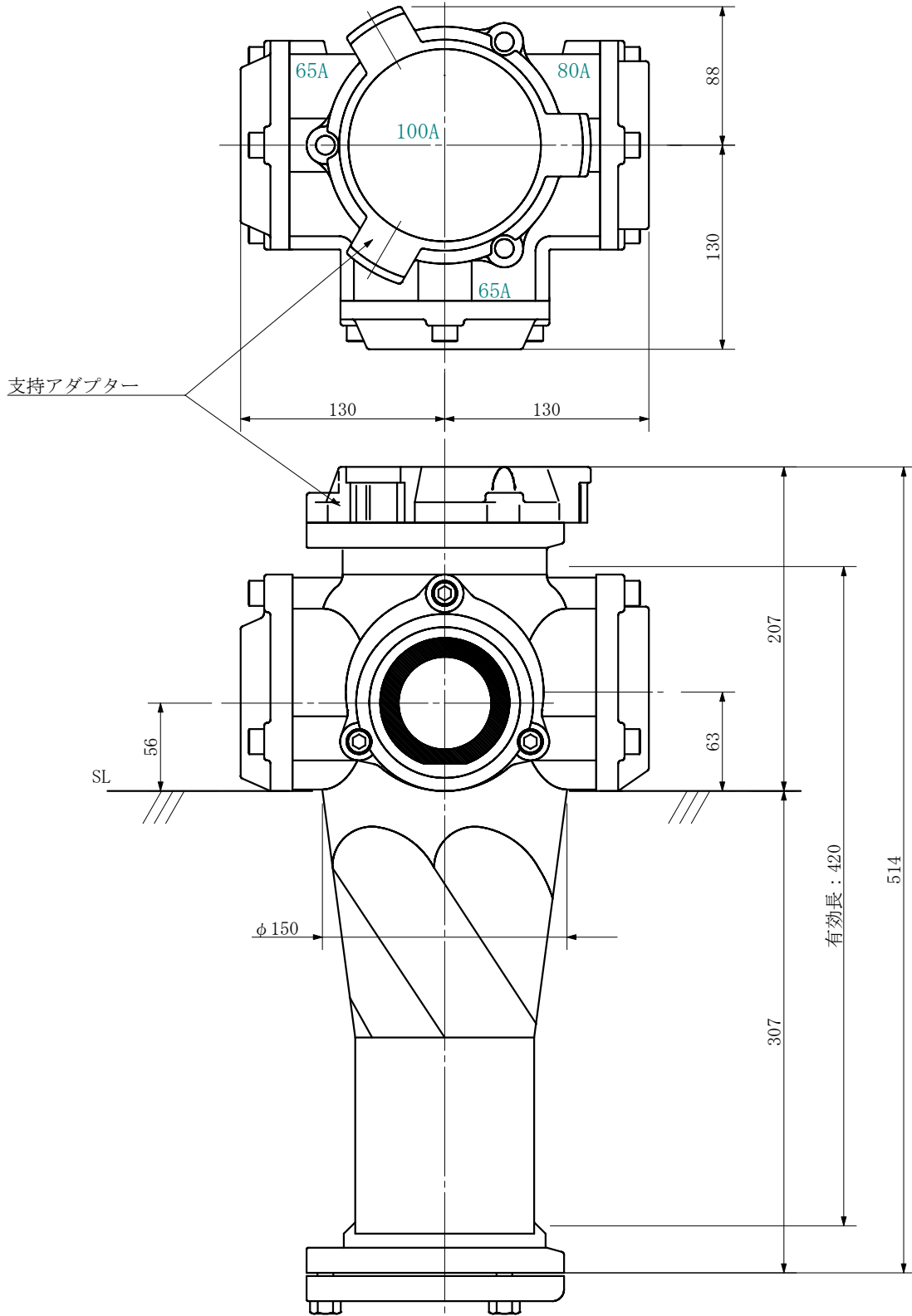

品名	ADスリム継手RR 100A 3方向 (受け口) 100-80×65×65 <RA866U>			図番	
製 図	積水化学工業 株式会社	年 月 日	2019. 08	承認 印	

品名 ADスリム継手RR 100A 3方向 (差し口)  
100-80×65×65 <RA866S>

単位：mm

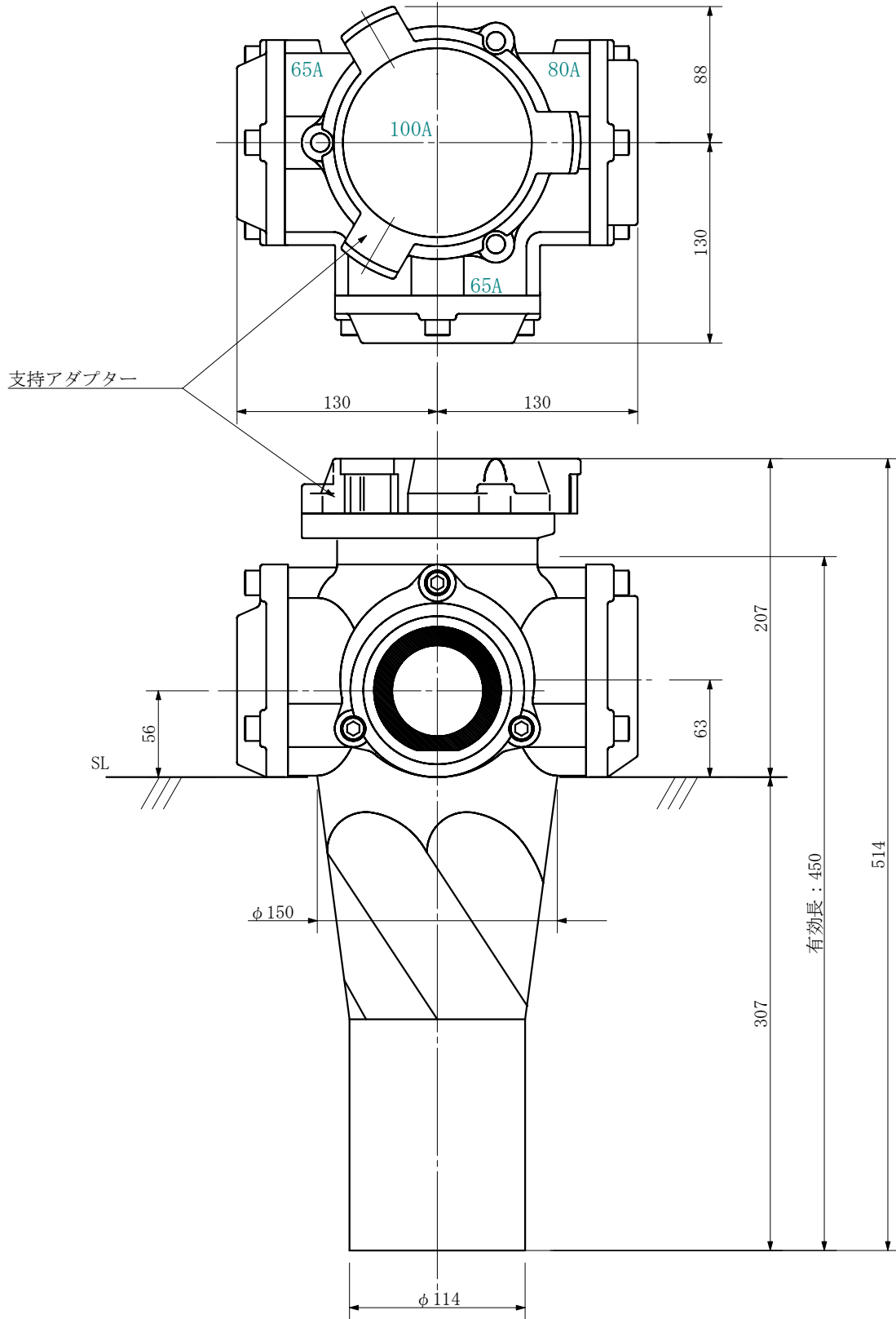

品名	ADスリム継手RR 100A 3方向 (差し口) 100-80×65×65 <RA866S>			図番	
製 図	積水化学工業 株式会社	年 月 日	2019. 08	承認 印	

品名 ADスリム継手RR 100A 3方向 (受け口)  
100-80×65×65 <RA8066U>

単位：mm

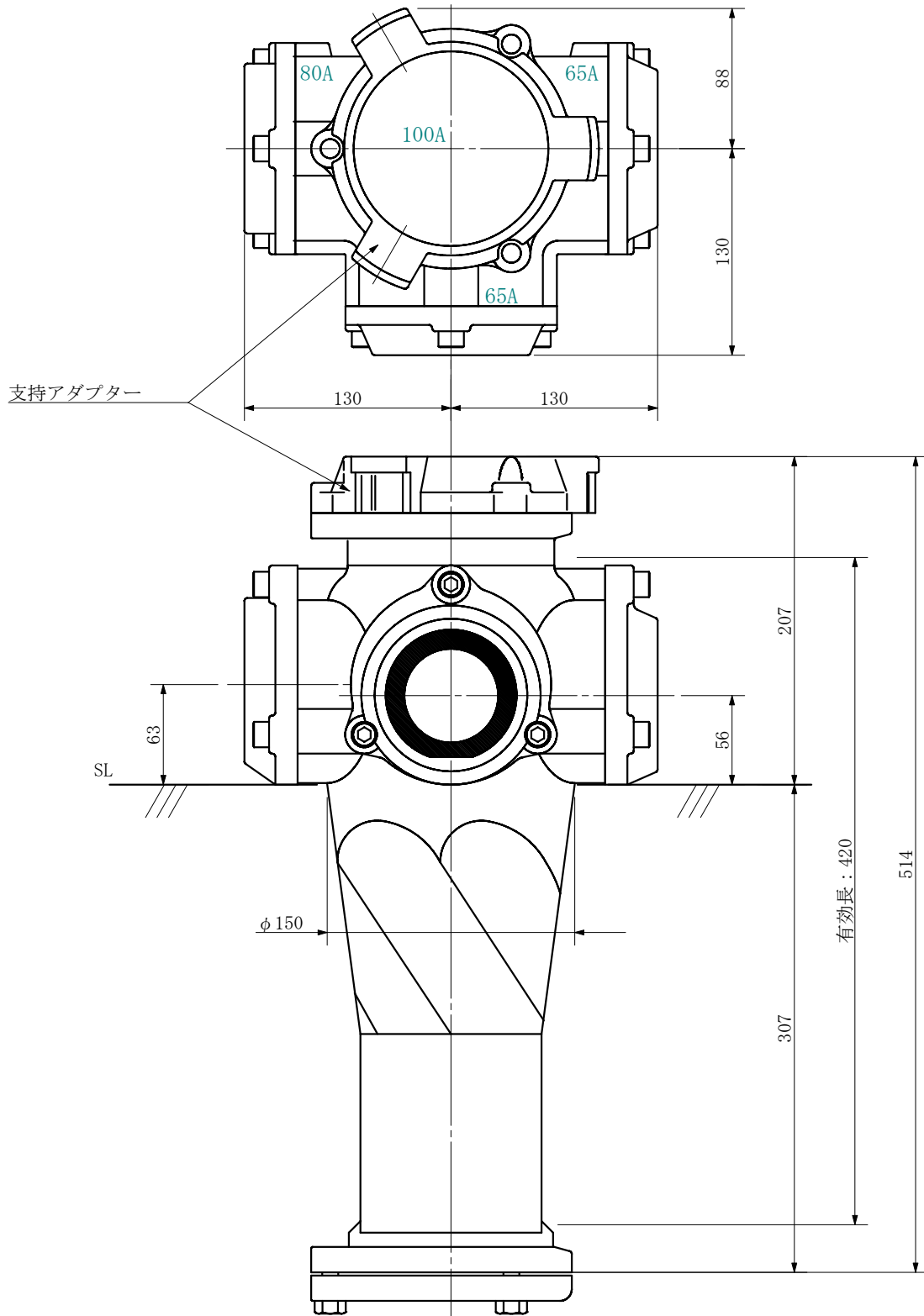

品名	ADスリム継手RR 100A 3方向 (受け口) 100-80×65×65 <RA8066U>			図番	
製 図	積水化学工業 株式会社	年 月 日	2019. 08	承認 印	

品名 ADスリム継手RR 100A 3方向 (差し口)  
100-80×65×65 <RA8066S>

単位：mm

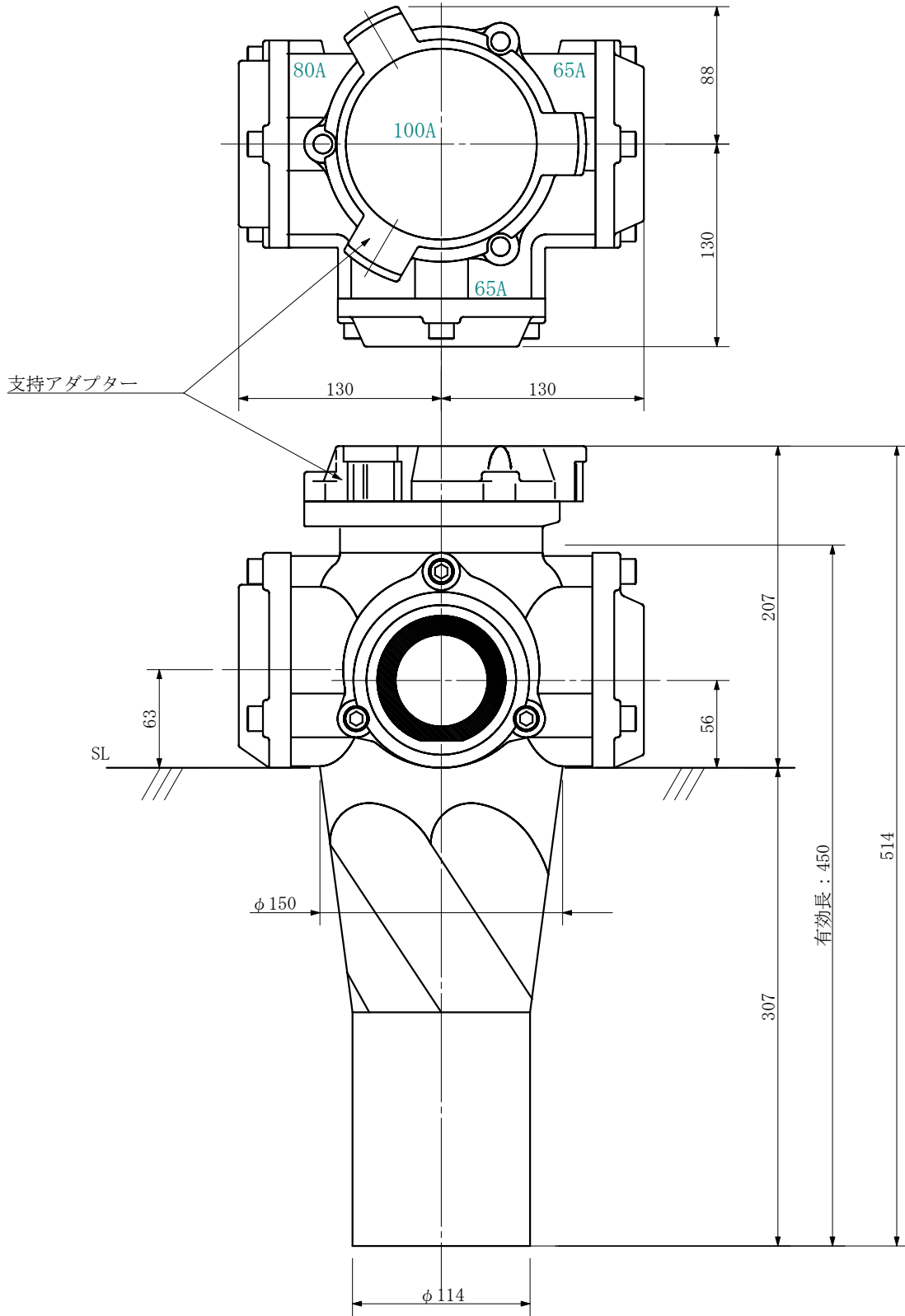

品名	ADスリム継手RR 100A 3方向 (差し口) 100-80×65×65 <RA8066S>			図番	
製 図	積水化学工業 株式会社	年 月 日	2019. 08	承認印	

品名 ADスリム継手RR 100A 3方向 (受け口)  
100-80×65×65 <RA8606U>

単位：mm

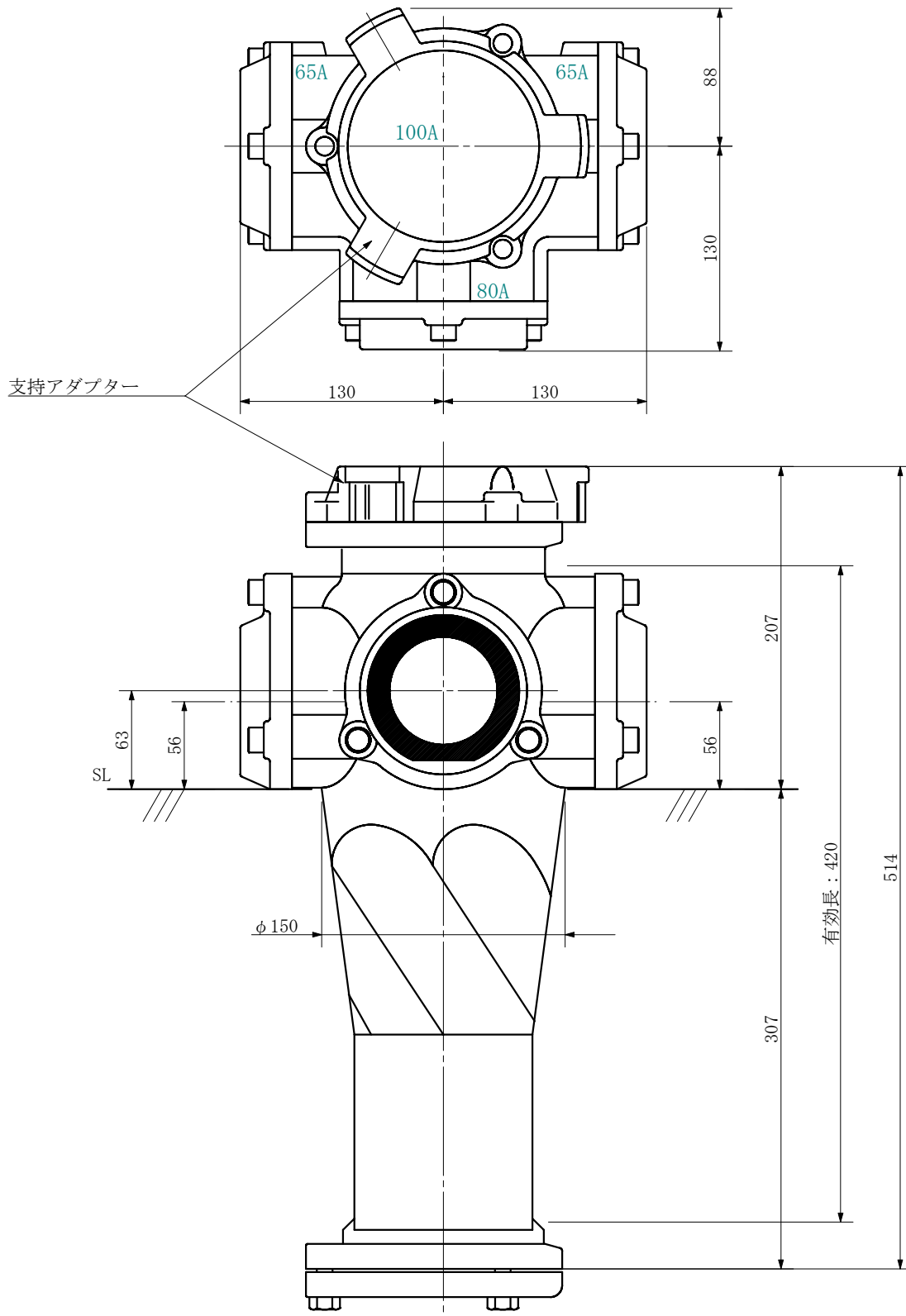

品名	ADスリム継手RR 100A 3方向 (受け口) 100-80×65×65 <RA8606U>			図番	
製 図	積水化学工業 株式会社	年 月 日	2019. 08	承認 印	

品名 ADスリム継手RR 100A 3方向 (差し口)  
100-80×65×65 <RA8606S>

単位：mm

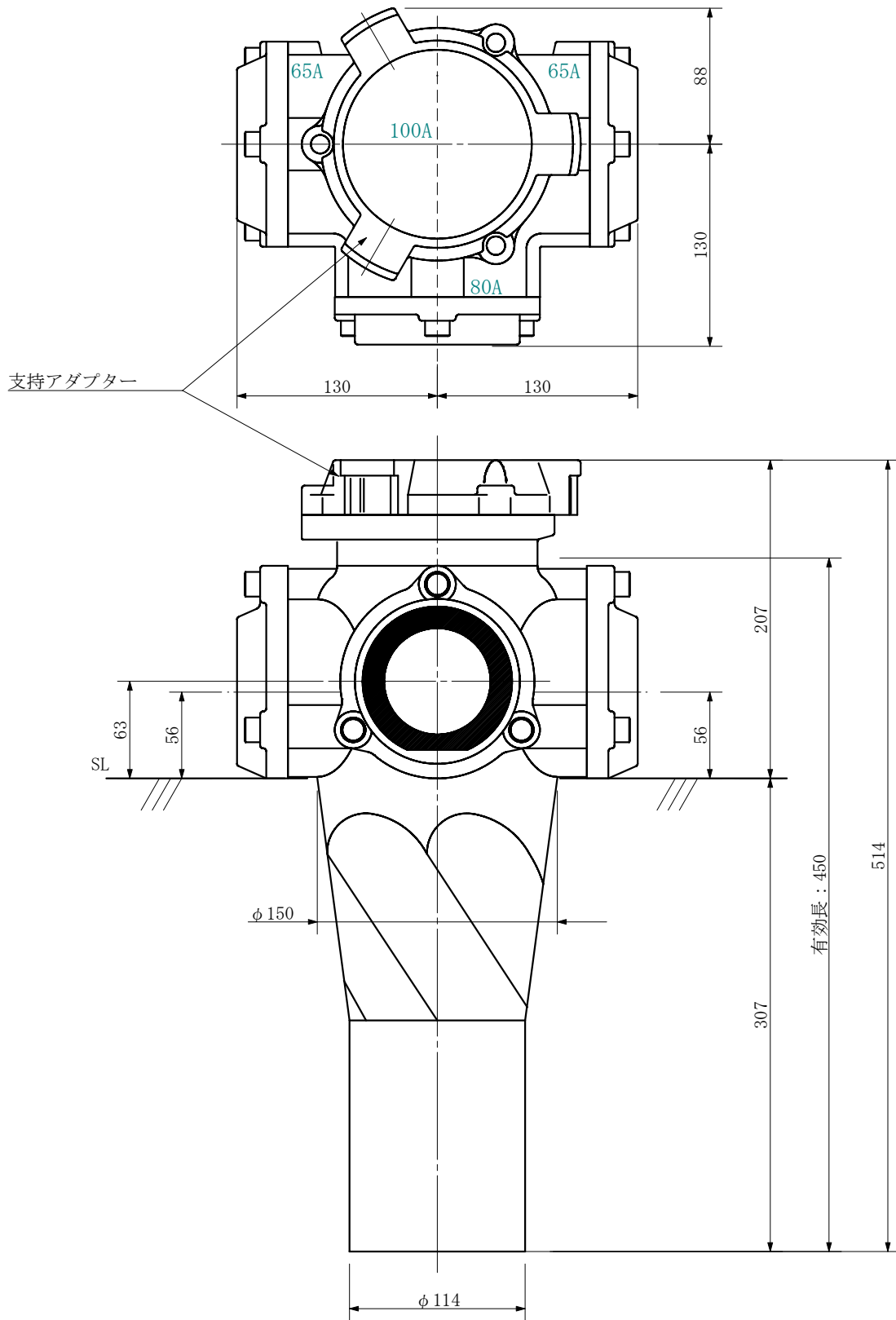

品名	ADスリム継手RR 100A 3方向 (差し口) 100-80×65×65 <RA8606S>			図番	
製 図	積水化学工業 株式会社	年 月 日	2019. 08	承認印	

品名 ADスリム継手RR 100A 3方向 (受け口)  
100-80×65×50 <RA865U>

単位：mm

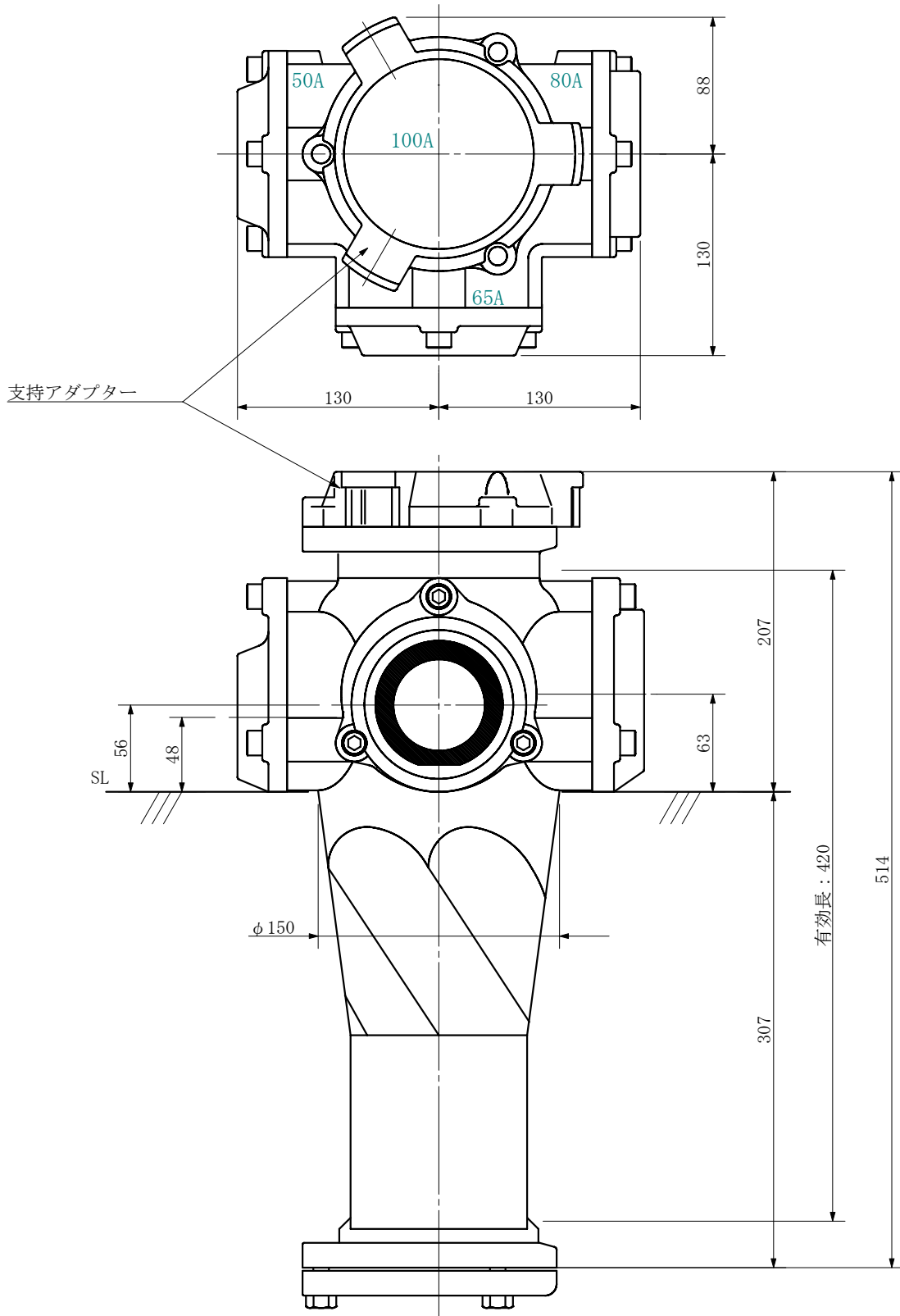

品名	ADスリム継手RR 100A 3方向 (受け口) 100-80×65×50 <RA865U>			図番	
製 図	積水化学工業 株式会社	年 月 日	2019. 08	承認 印	



品名 ADスリム継手RR 100A 3方向 (差し口)  
100-80×65×50 <RA865S>

単位：mm

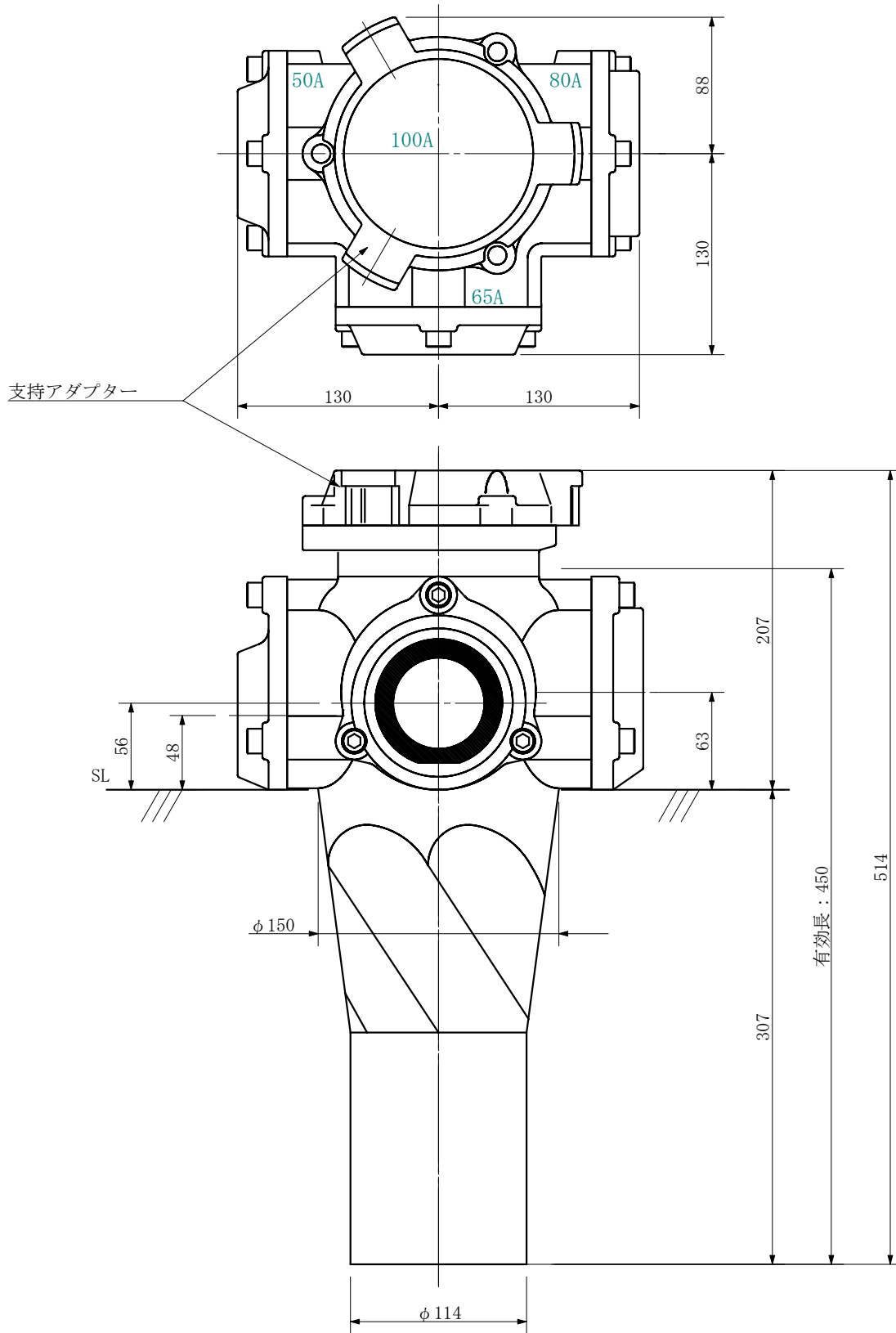

品名	ADスリム継手RR 100A 3方向 (差し口) 100-80×65×50 <RA865S>			図番	
製 図	積水化学工業 株式会社	年 月 日	2019. 08	承認 印	

品名 ADスリム継手RR 100A 3方向 (受け口)  
100-80×65×50 <RA8605U>

単位：mm

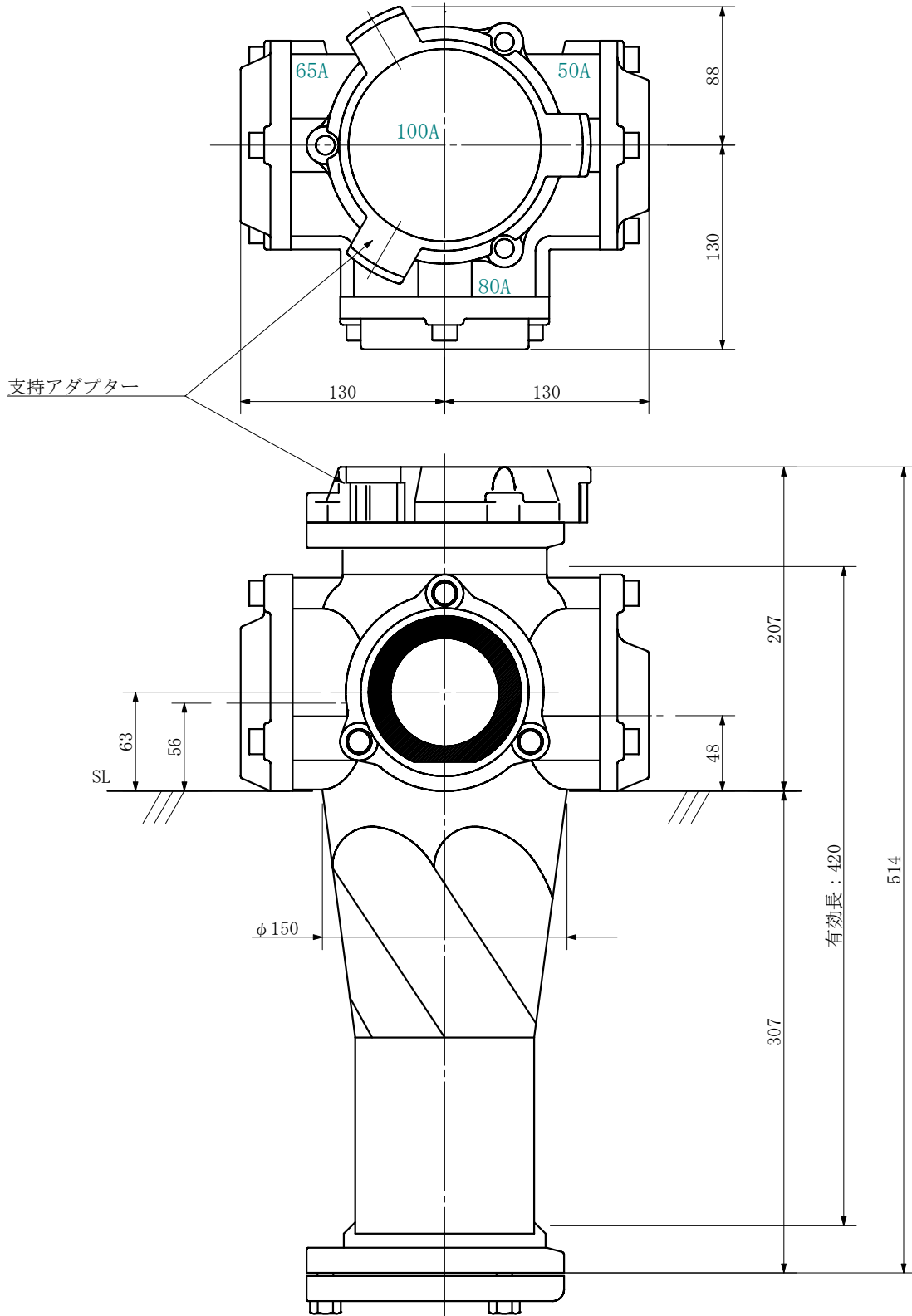

品名	ADスリム継手RR 100A 3方向 (受け口) 100-80×65×50 <RA8605U>			図番	
製 図	積水化学工業 株式会社	年 月 日	2019. 08	承認 印	

品名 ADスリム継手RR 100A 3方向 (差し口)  
100-80×65×50 <RA8605S>

単位：mm

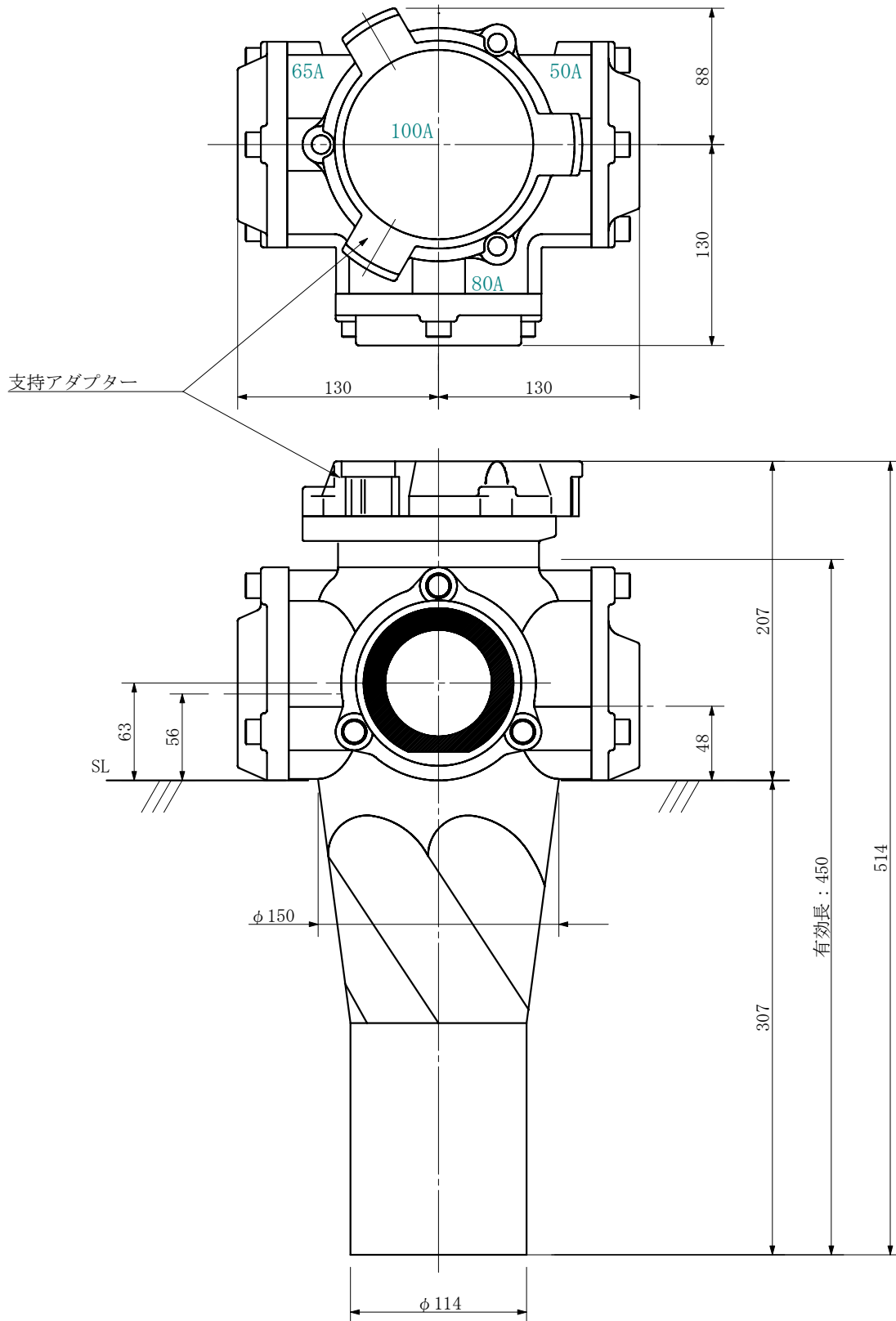

品名	ADスリム継手RR 100A 3方向 (差し口) 100-80×65×50 <RA8605S>			図番	
製 図	積水化学工業 株式会社	年 月 日	2019. 08	承認 印	

品名 ADスリム継手RR 100A 3方向 (受け口)  
100-80×50×65 <RA856U>

単位：mm

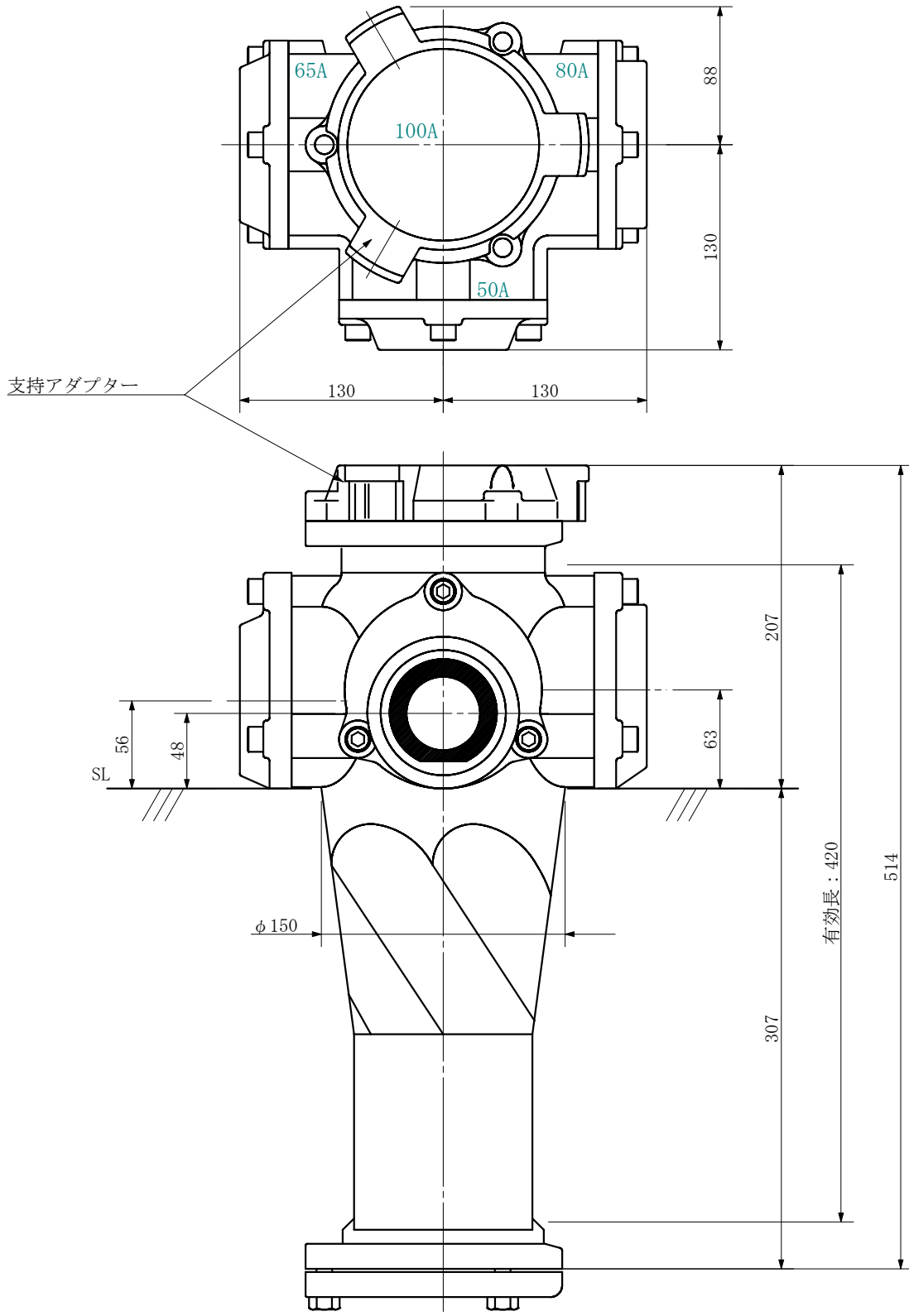

品名	ADスリム継手RR 100A 3方向 (受け口) 100-80×50×65 <RA856U>			図番	
製 図	積水化学工業 株式会社	年 月 日	2019. 08	承認 印	

品名 ADスリム継手RR 100A 3方向 (差し口)  
100-80×50×65 <RA856S>

単位：mm

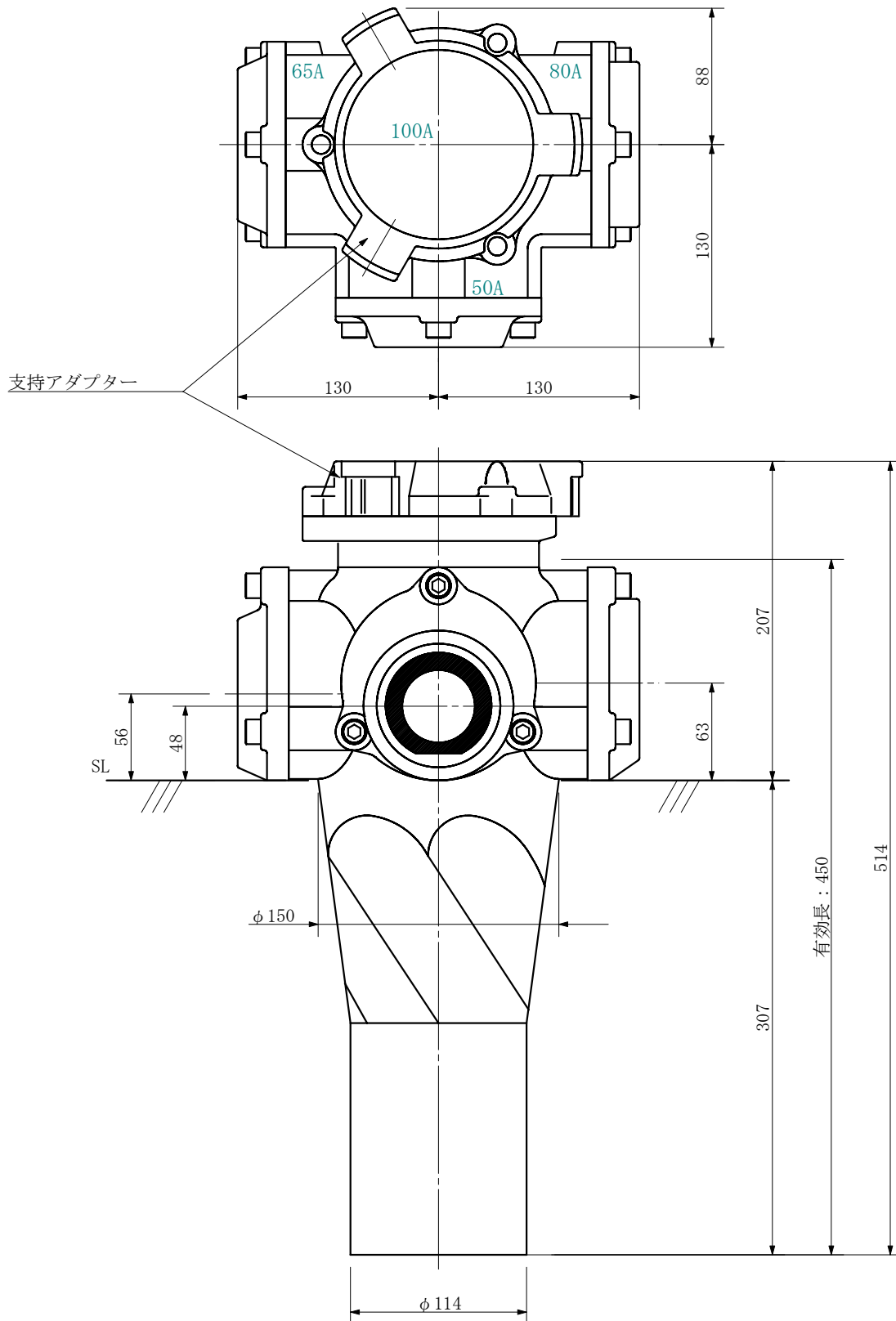

品名	ADスリム継手RR 100A 3方向 (差し口) 100-80×50×65 <RA856S>			図番	
製 図	積水化学工業 株式会社	年 月 日	2019. 08	承認 印	

品名 ADスリム継手RR 100A 3方向 (受け口)  
100-80×50×65 <RA8506U>

単位：mm

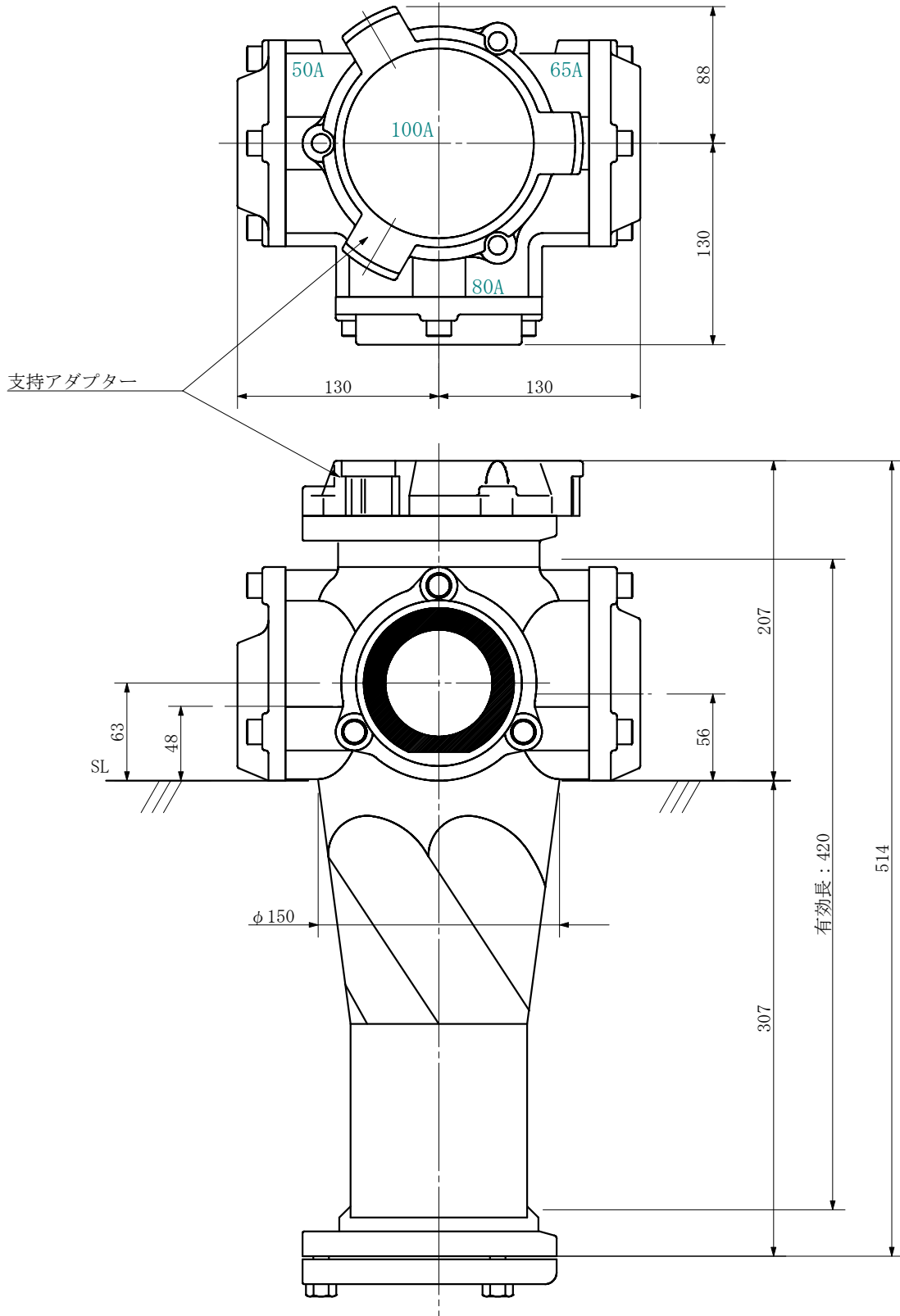

品名	ADスリム継手RR 100A 3方向 (受け口) 100-80×50×65 <RA8506U>			図番	
製 図	積水化学工業 株式会社	年 月 日	2019. 08	承認 印	

品名 ADスリム継手RR 100A 3方向 (差し口)  
100-80×50×65 <RA8506S>

単位：mm

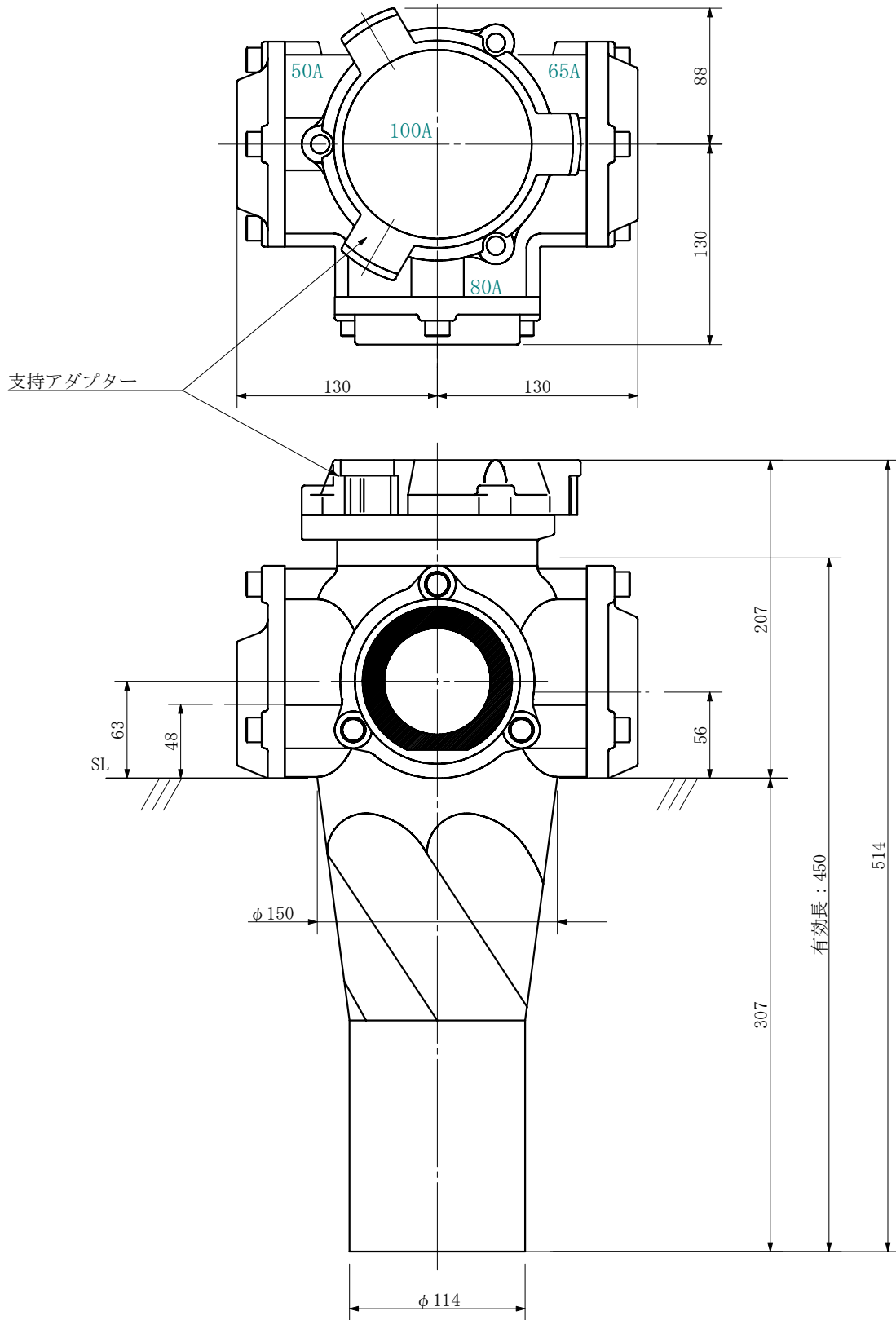

品名	ADスリム継手RR 100A 3方向 (差し口) 100-80×50×65 <RA8506S>			図番	
製 図	積水化学工業 株式会社	年 月 日	2019. 08	承認印	

品名 ADスリム継手RR 100A 3方向 (受け口)  
100-80×65×50 <RA8065U>

単位：mm

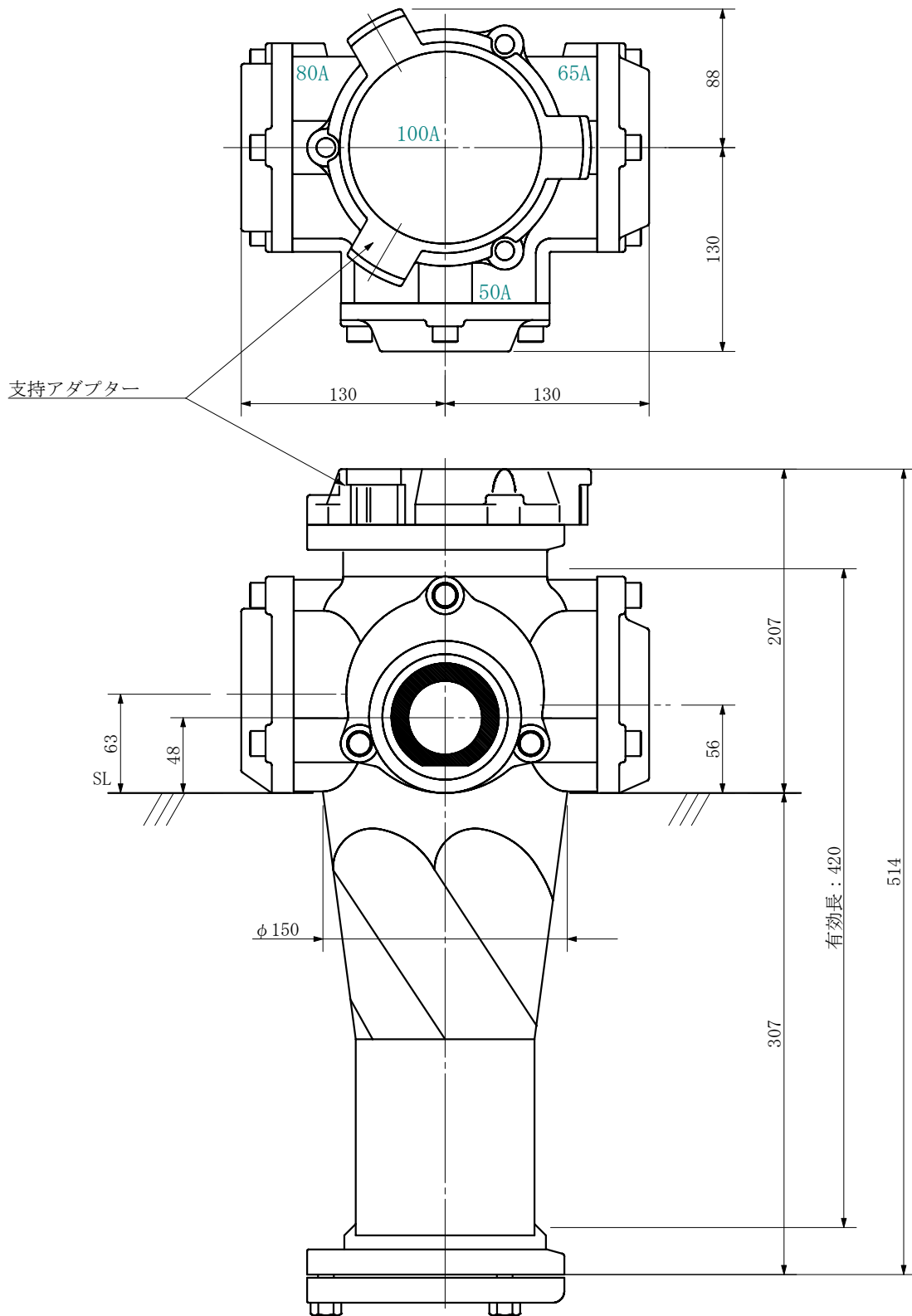

品名	ADスリム継手RR 100A 3方向 (受け口) 100-80×65×50 <RA8065U>			図番	
製 図	積水化学工業 株式会社	年 月 日	2019. 08	承認 印	



品名 ADスリム継手RR 100A 3方向 (差し口)  
100-80×65×50 <RA8065S>

単位：mm

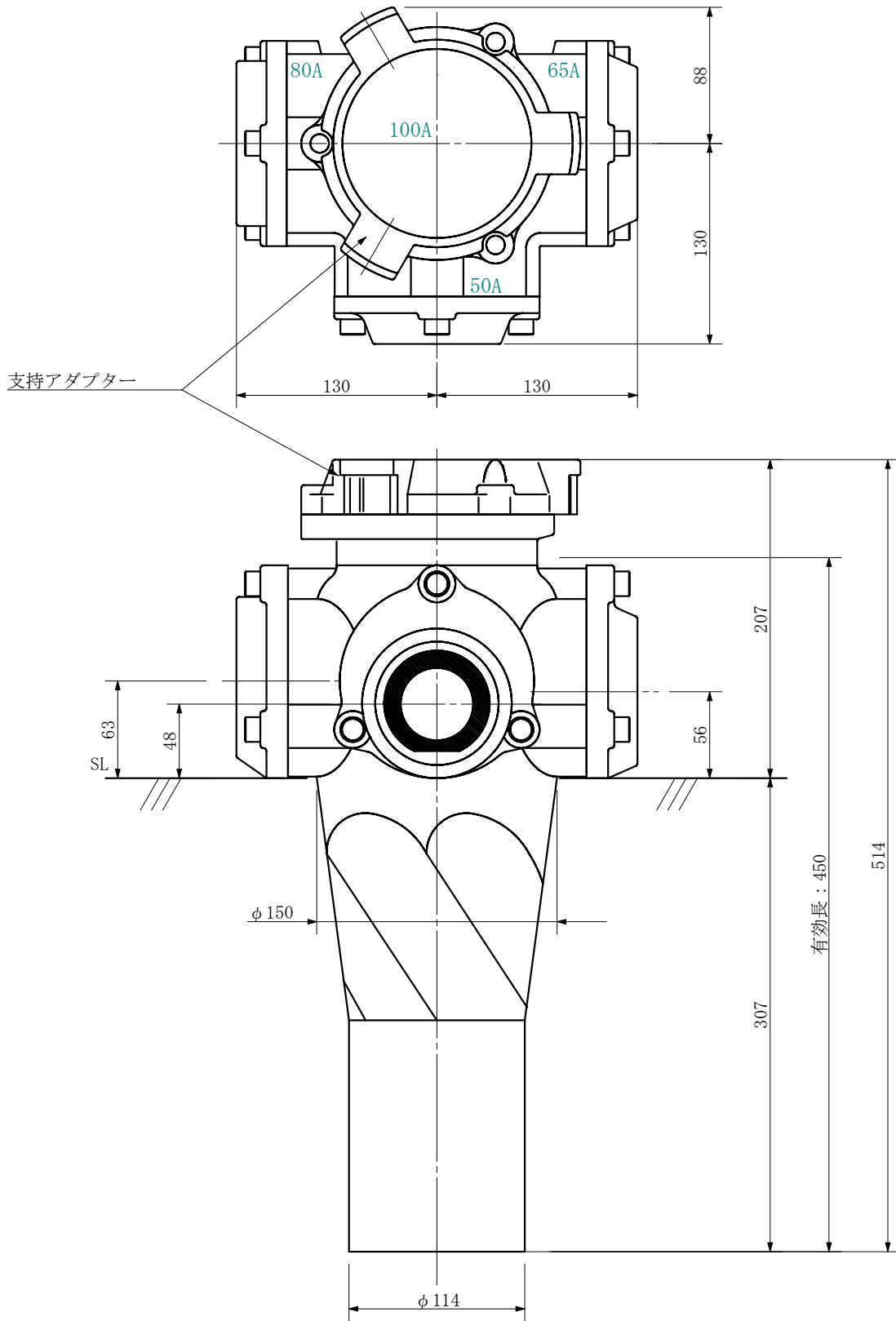

品名	ADスリム継手RR 100A 3方向 (差し口) 100-80×65×50 <RA8065S>			図番	
製 図	積水化学工業 株式会社	年 月 日	2019. 08	承認 印	

品名 ADスリム継手RR 100A 3方向 (受け口)  
100-80×50×65 <RA8056U>

単位：mm

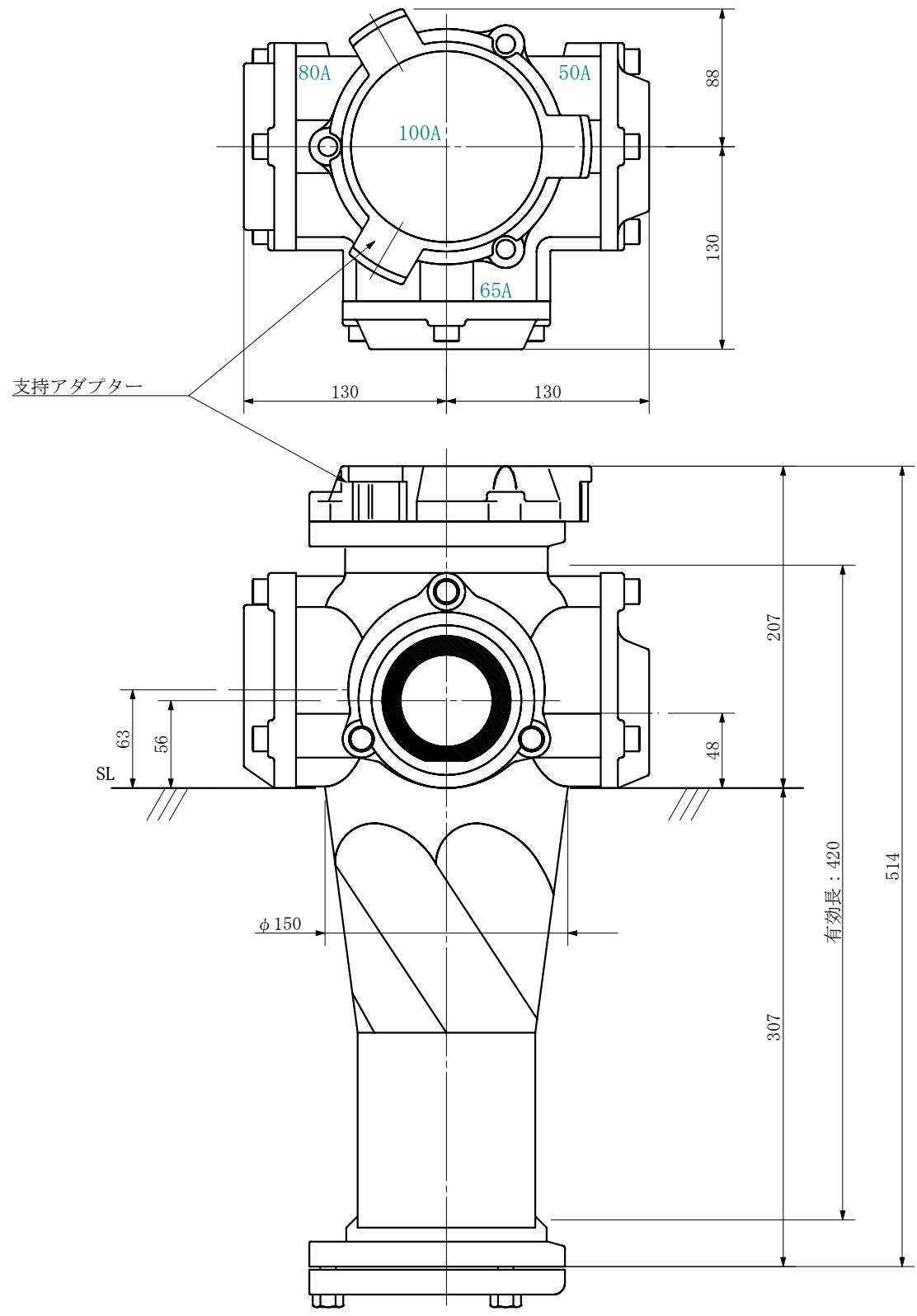

品名	ADスリム継手RR 100A 3方向 (受け口) 100-80×50×65 <RA8056U>			図番	
製 図	積水化学工業 株式会社	年 月 日	2019. 08	承認印	

品名 ADスリム継手RR 100A 3方向 (差し口)  
100-80×50×65 <RA8056S>

単位：mm

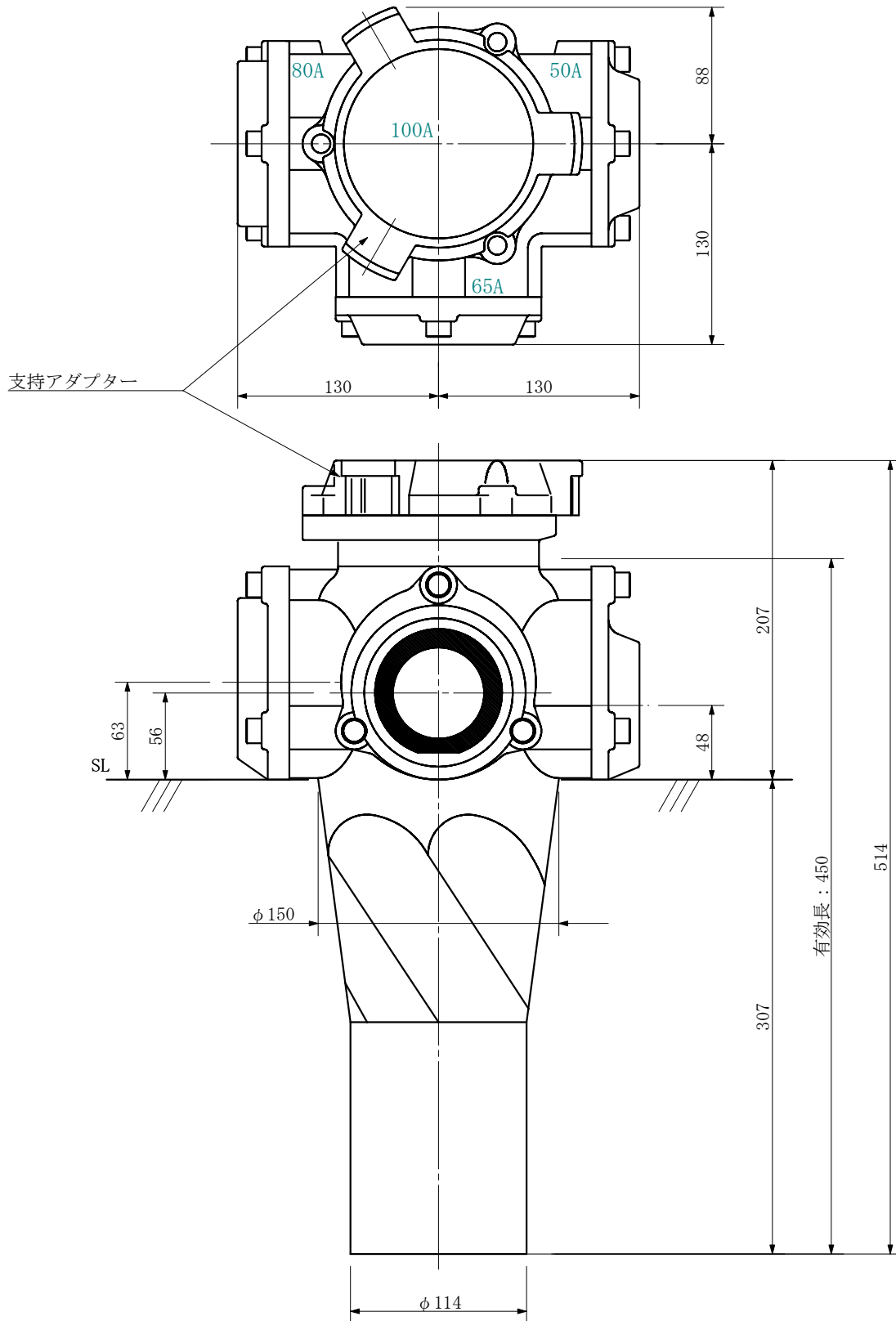

品名	ADスリム継手RR 100A 3方向 (差し口) 100-80×50×65 <RA8056S>			図番	
製 図	積水化学工業 株式会社	年 月 日	2019. 08	承認 印	

品名 ADスリム継手RR 100A 3方向 (受け口)  
100-80×50×50 <RA855U>

単位：mm

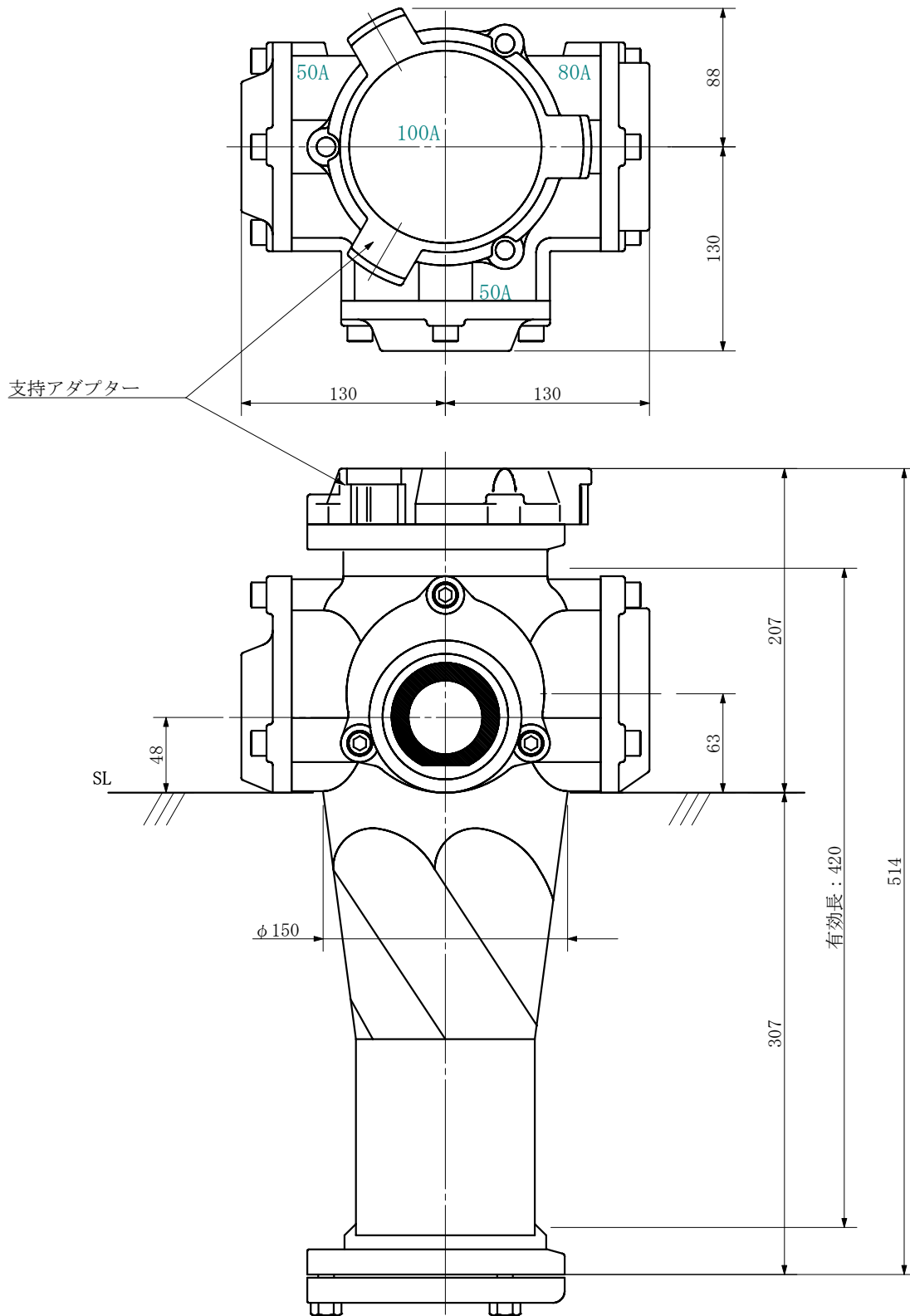

品名	ADスリム継手RR 100A 3方向 (受け口) 100-80×50×50 <RA855U>			図番	
製 図	積水化学工業 株式会社	年 月 日	2019. 08	承認 印	

品名 ADスリム継手RR 100A 3方向 (差し口)  
100-80×50×50 <RA855S>

単位：mm

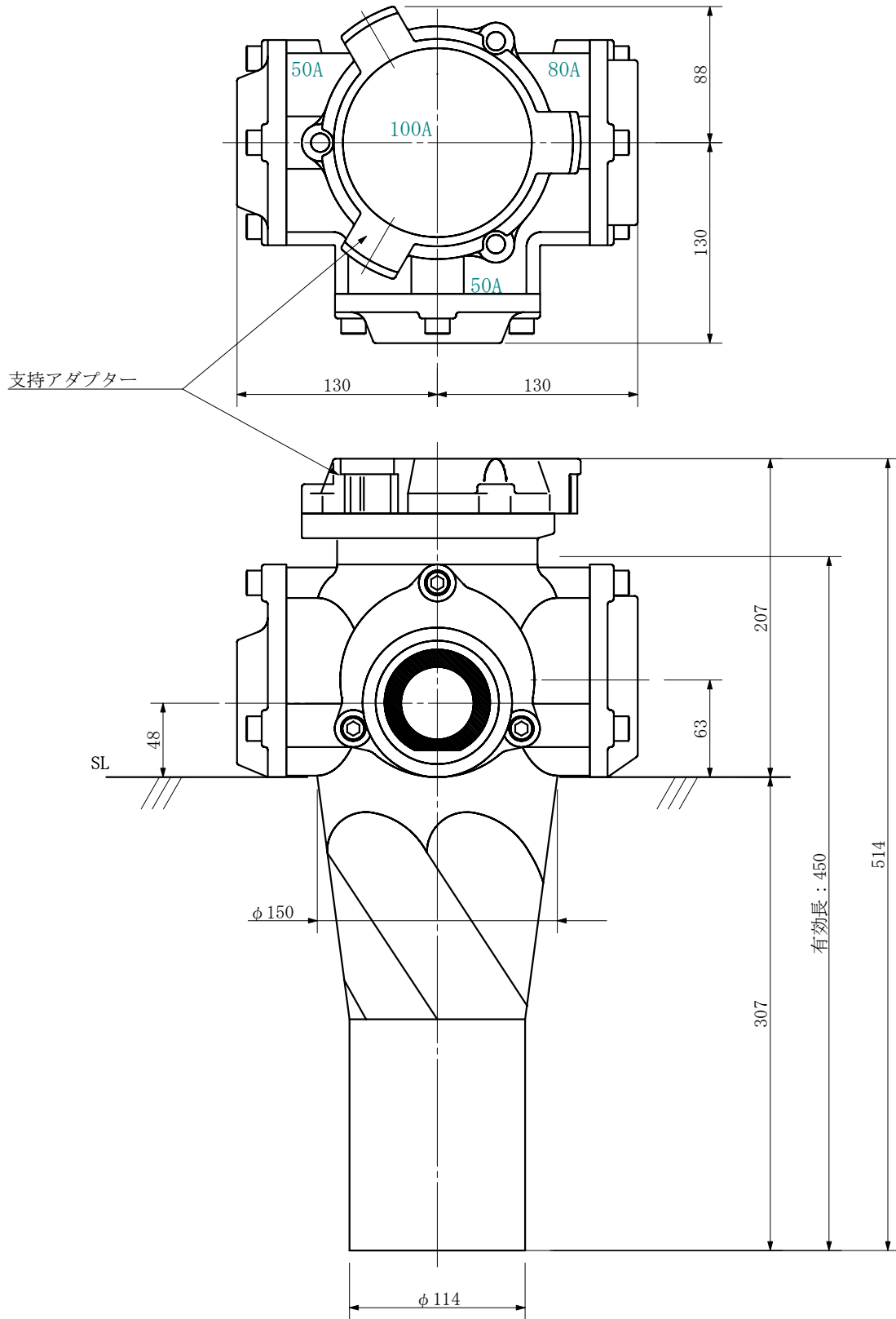

品名	ADスリム継手RR 100A 3方向 (差し口) 100-80×50×50 <RA855S>			図番	
製 図	積水化学工業 株式会社	年 月 日	2019. 08	承認 印	

品名 ADスリム継手RR 100A 3方向 (受け口)  
100-80×50×50 <RA8505U>

単位：mm

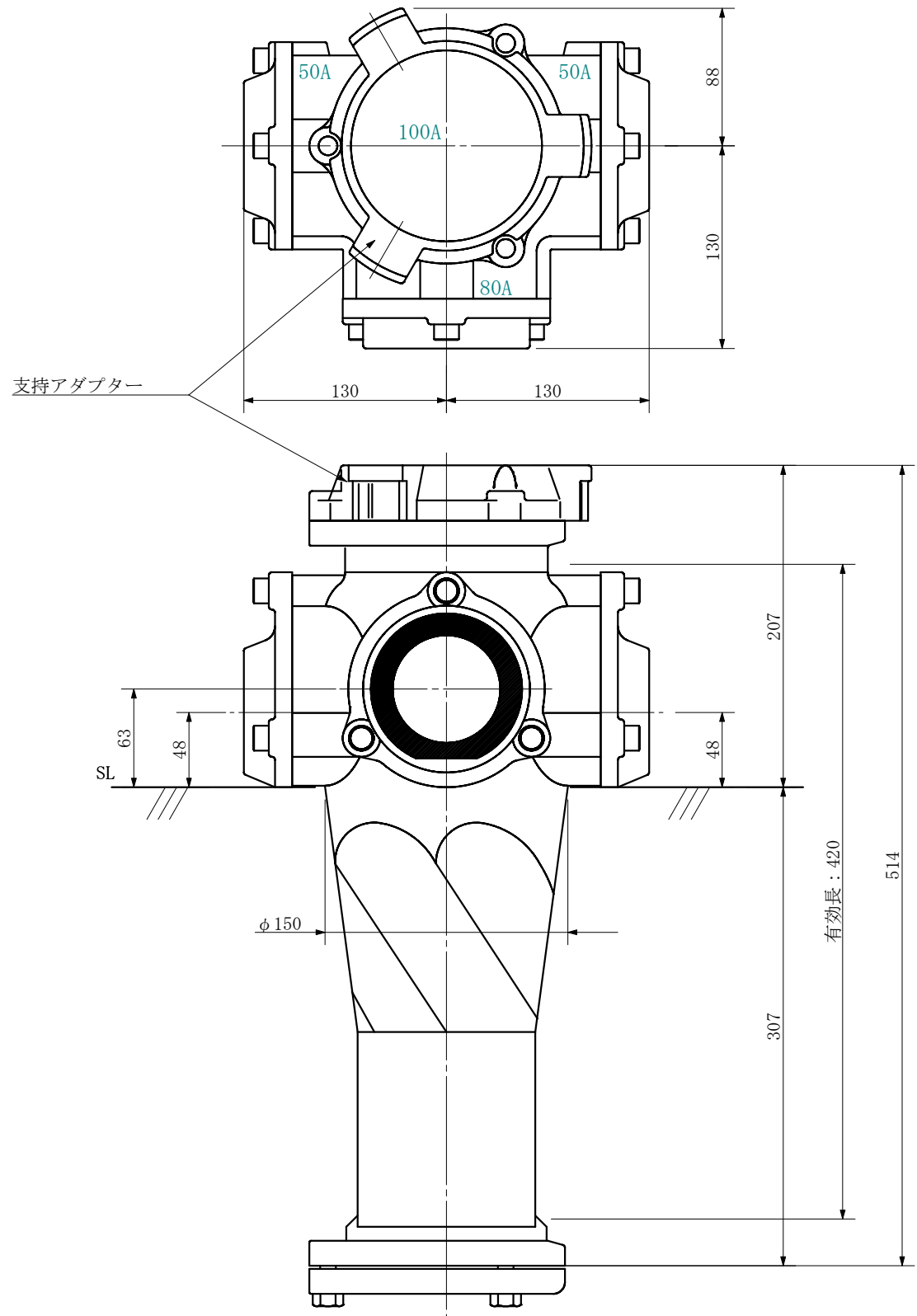

品名	ADスリム継手RR 100A 3方向 (受け口) 100-80×50×50 <RA8505U>			図番	
製 図	積水化学工業 株式会社	年 月 日	2019. 08	承認印	

品名 ADスリム継手RR 100A 3方向 (差し口)  
100-80×50×50 <RA8505S>

単位：mm

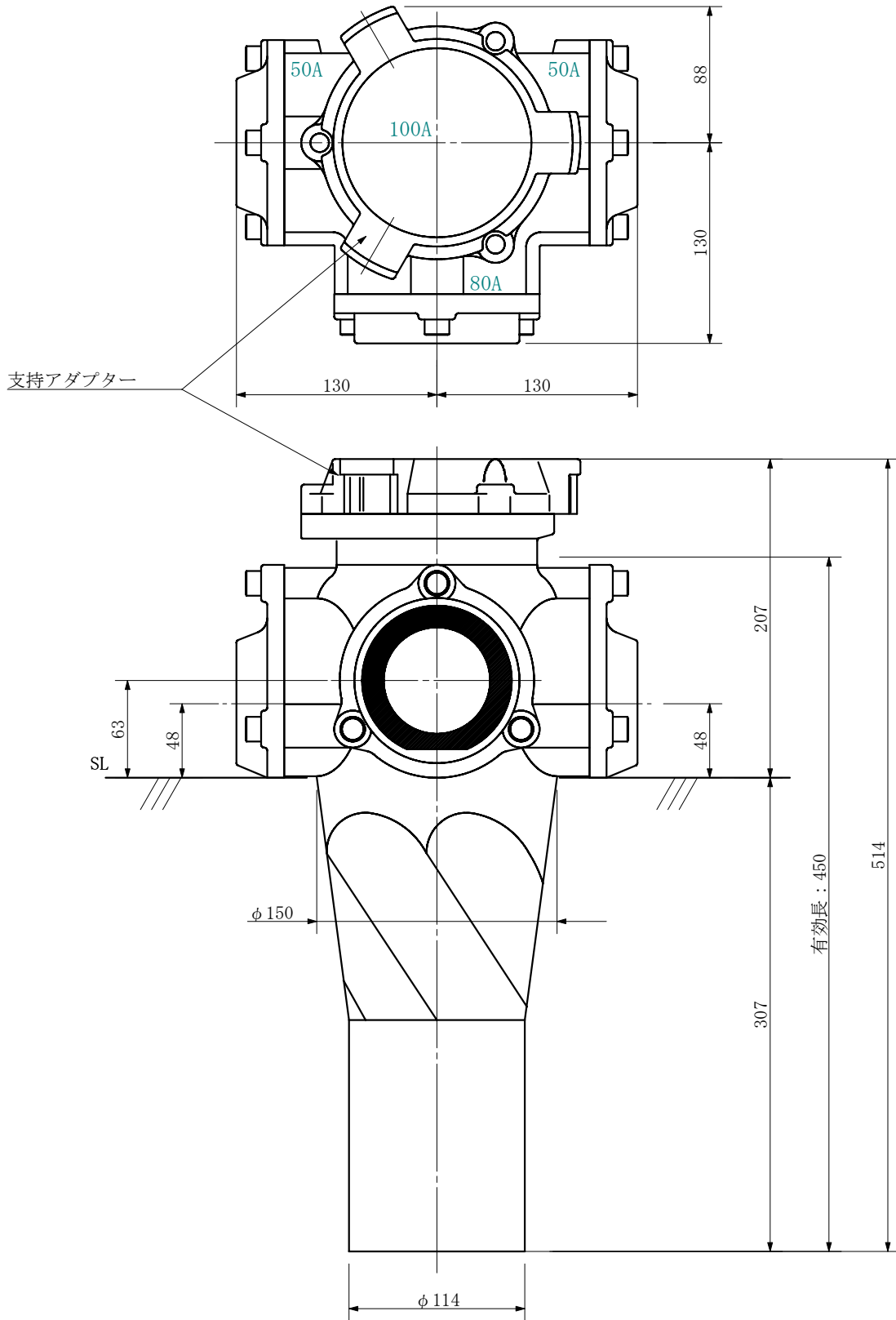

品名	ADスリム継手RR 100A 3方向 (差し口) 100-80×50×50 <RA8505S>			図番	
製 図	積水化学工業 株式会社	年 月 日	2019. 08	承認 印	

品名 ADスリム継手RR 100A 3方向 (受け口)  
100-80×50×50 <RA8055U>

単位：mm

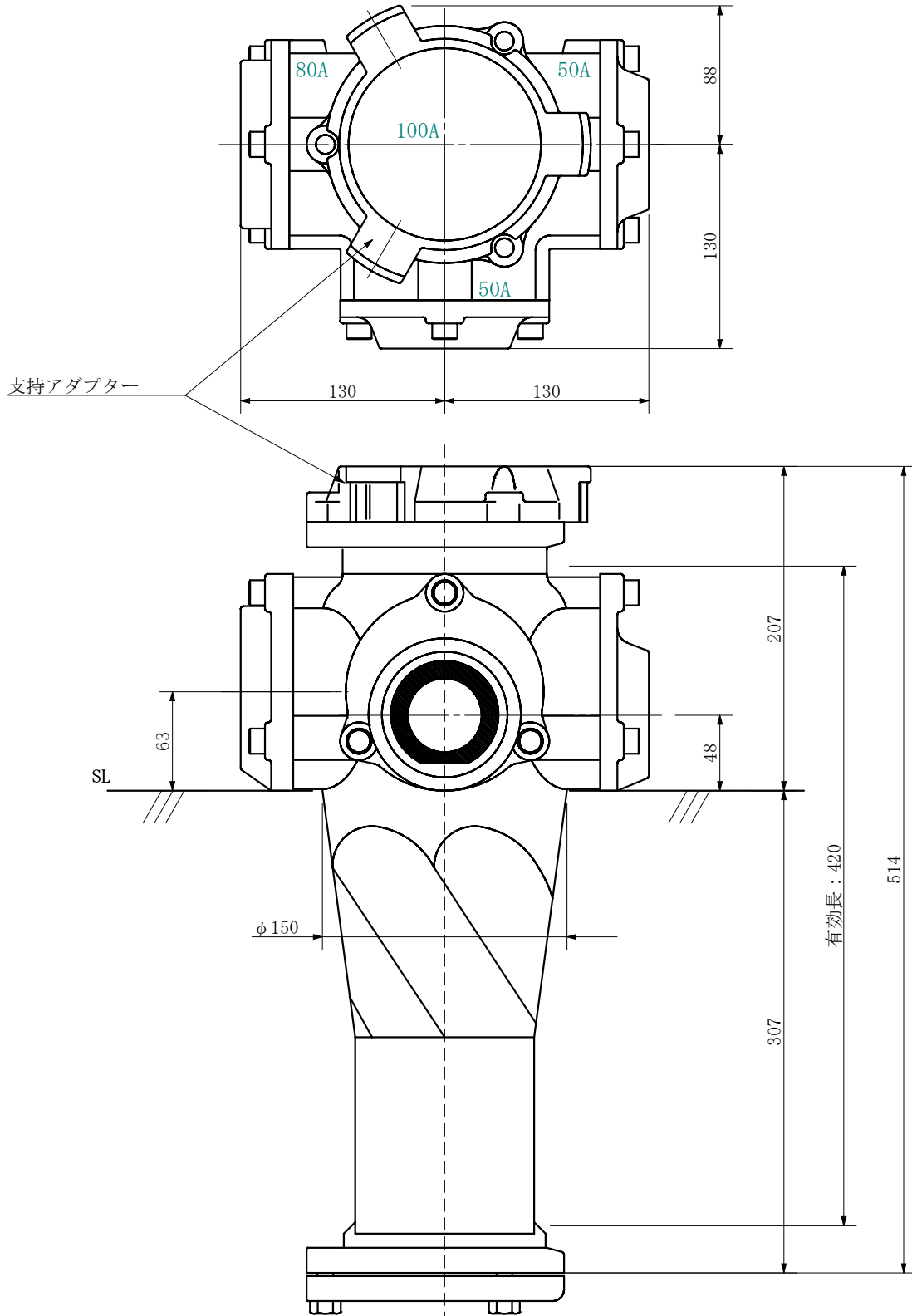

品名	ADスリム継手RR 100A 3方向 (受け口) 100-80×50×50 <RA8055U>			図番	
製 図	積水化学工業 株式会社	年 月 日	2019. 08	承認印	



品名 ADスリム継手RR 100A 3方向 (差し口)  
100-80×50×50 <RA8055S>

単位：mm

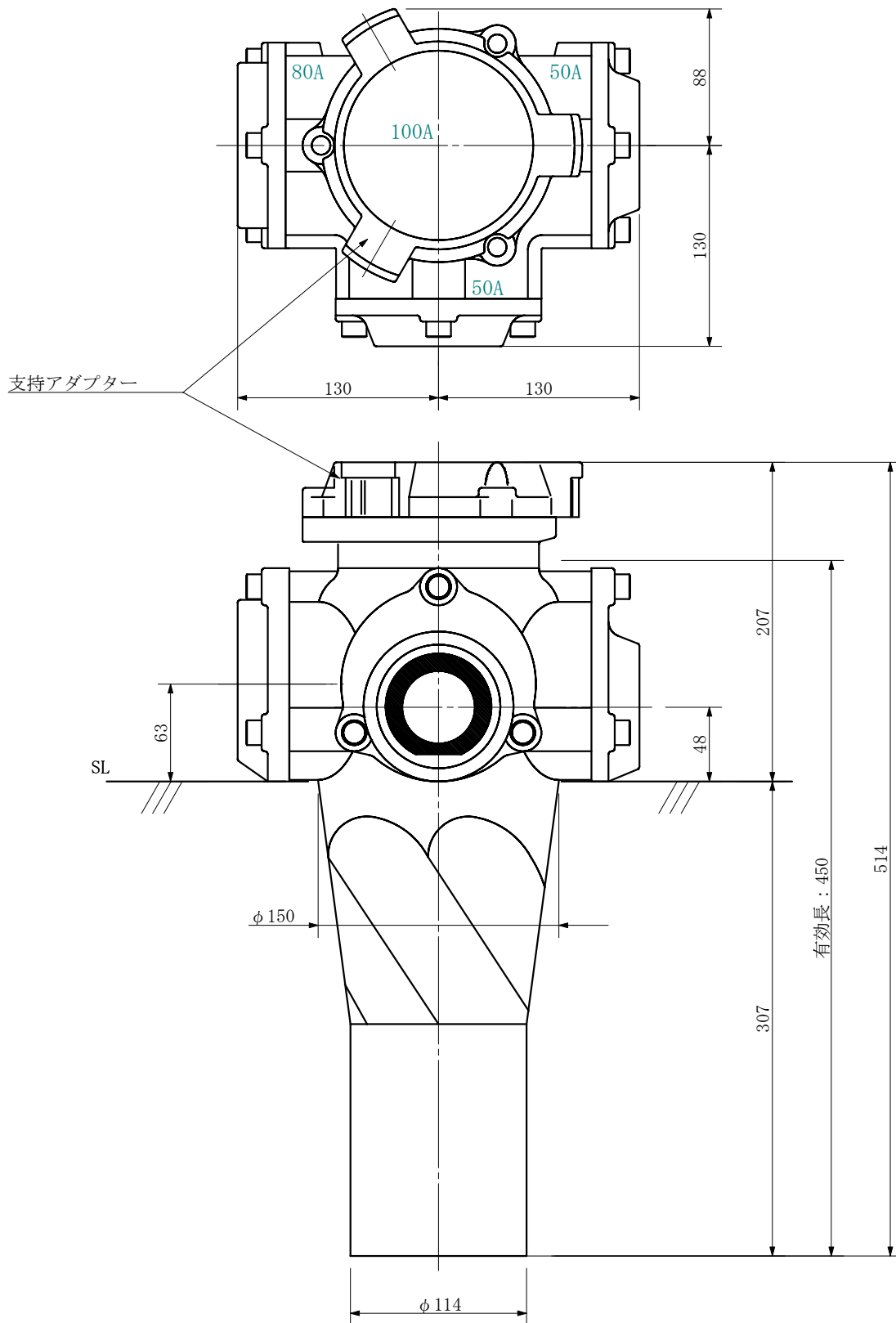

品名	ADスリム継手RR 100A 3方向 (差し口) 100-80×50×50 <RA8055S>			図番	
製 図	積水化学工業 株式会社	年 月 日	2019. 08	承認 印	

品名 ADスリム継手RR 100A 3方向 (受け口)  
100-65×65×65 <RA666U>

単位：mm

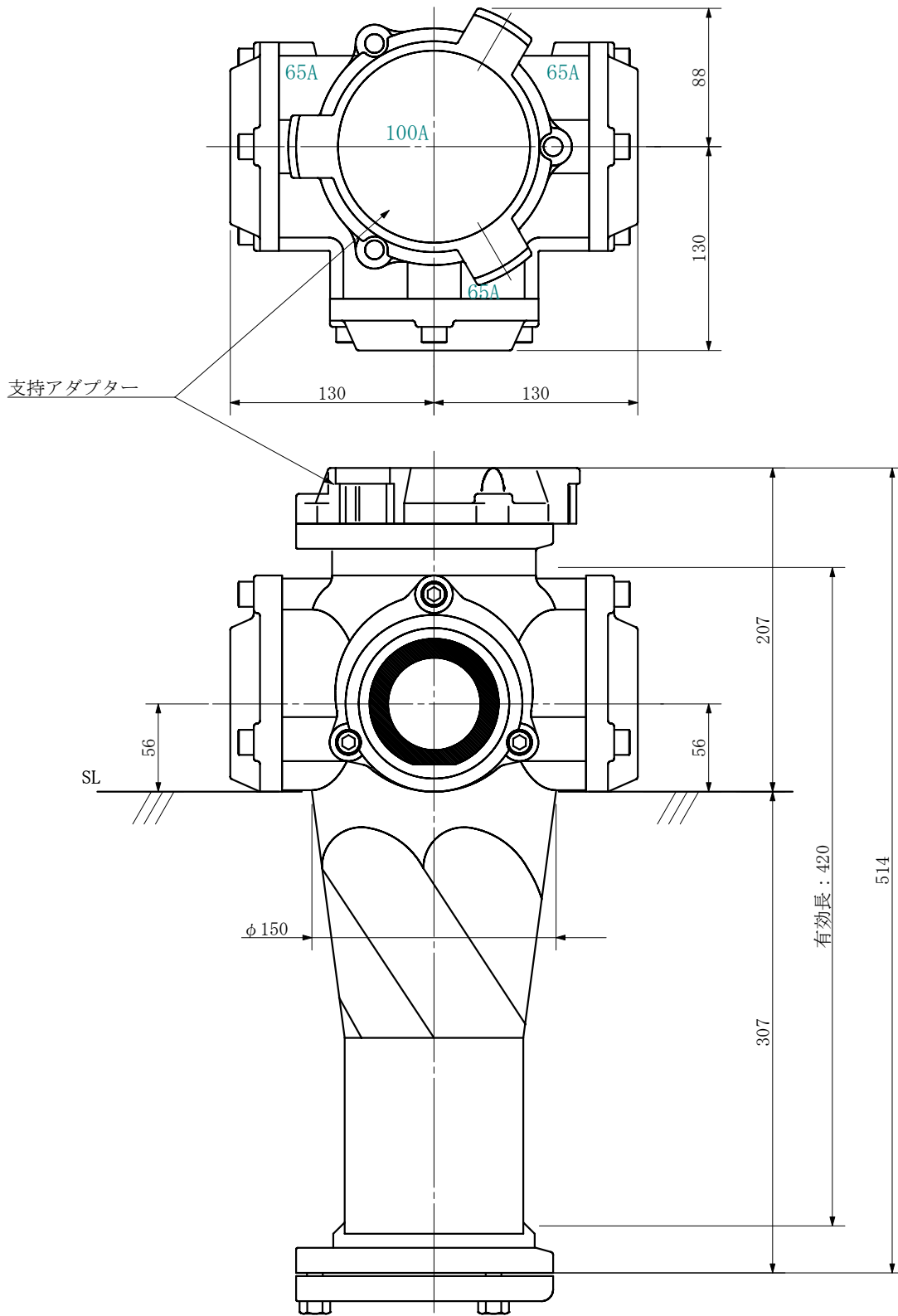

品名	ADスリム継手RR 100A 3方向 (受け口) 100-65×65×65 <RA666U>			図番	
製 図	積水化学工業 株式会社	年 月 日	2019. 08	承認 印	



品名 ADスリム継手RR 100A 3方向 (受け口)  
100-65×65×50 <RA665U>

単位：mm

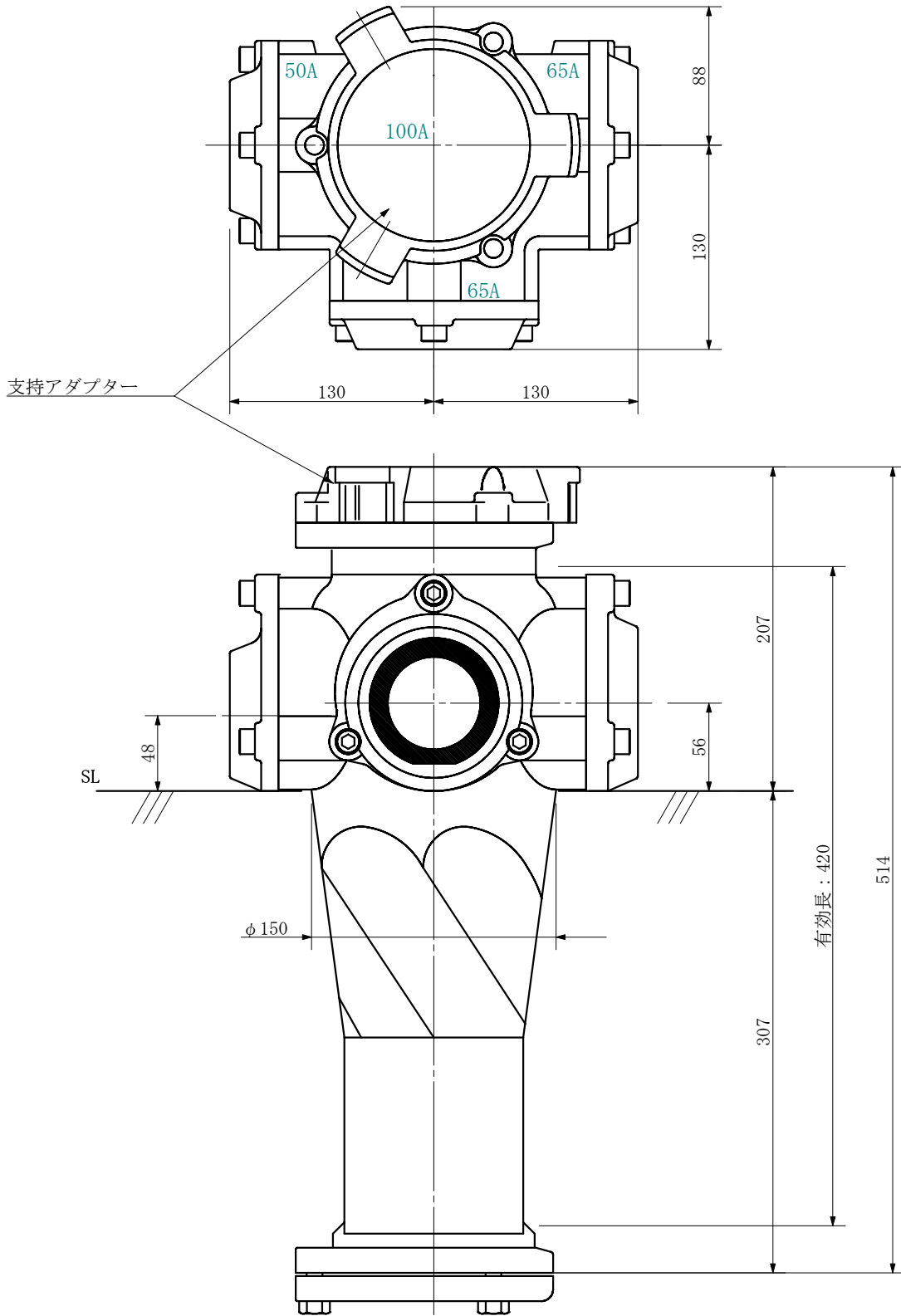

品名	ADスリム継手RR 100A 3方向 (受け口) 100-65×65×50 <RA665U>			図番	
製 図	積水化学工業 株式会社	年 月 日	2019. 08	承認印	

品名 ADスリム継手RR 100A 3方向 (差し口)  
100-65×65×50 <RA665S>

単位：mm

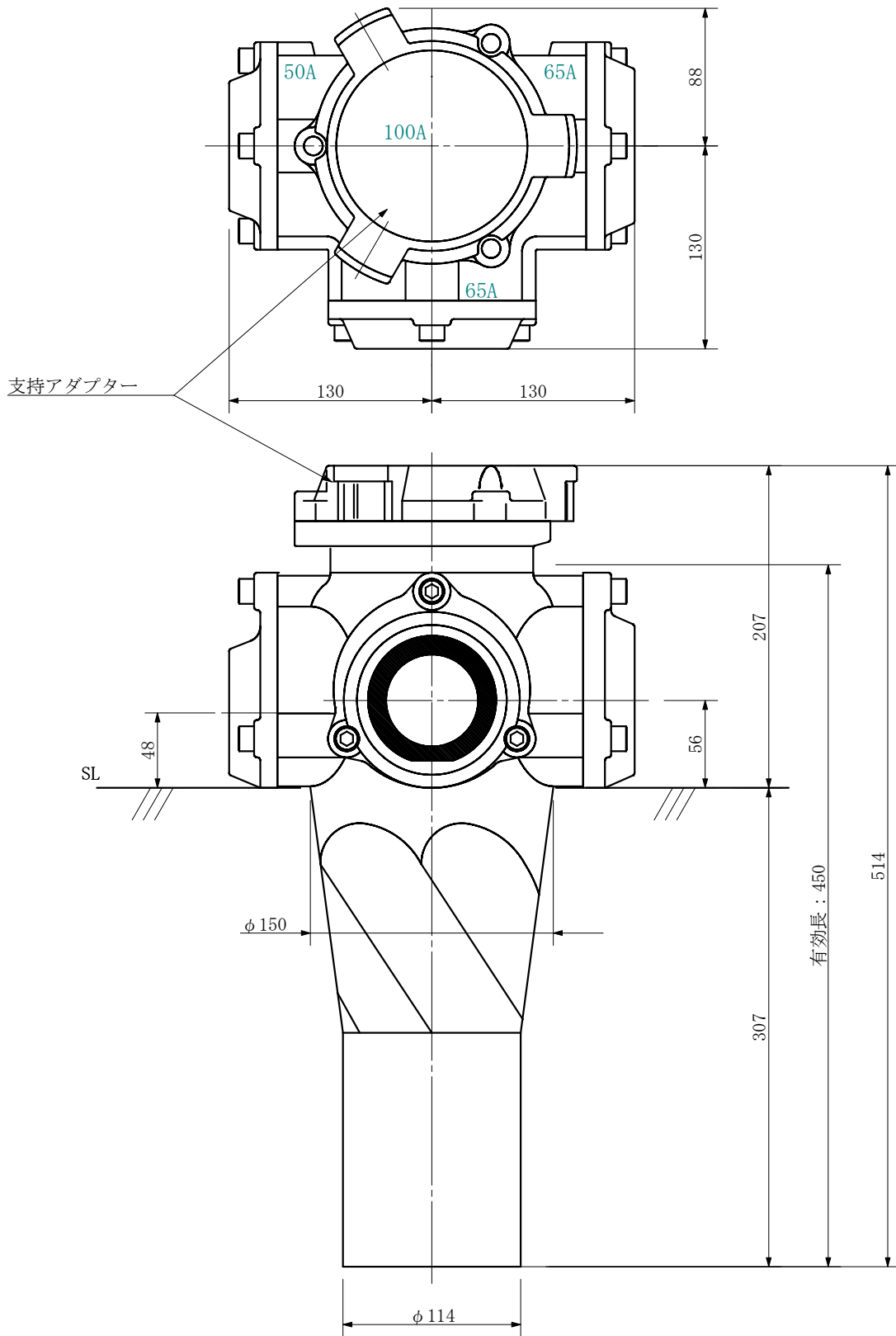

品名	ADスリム継手RR 100A 3方向 (差し口) 100-65×65×50 <RA665S>			図番	
製 図	積水化学工業 株式会社	年 月 日	2019. 08	承認 印	

品名 ADスリム継手RR 100A 3方向 (受け口)  
100-65×65×50 <RA6605U>

単位：mm

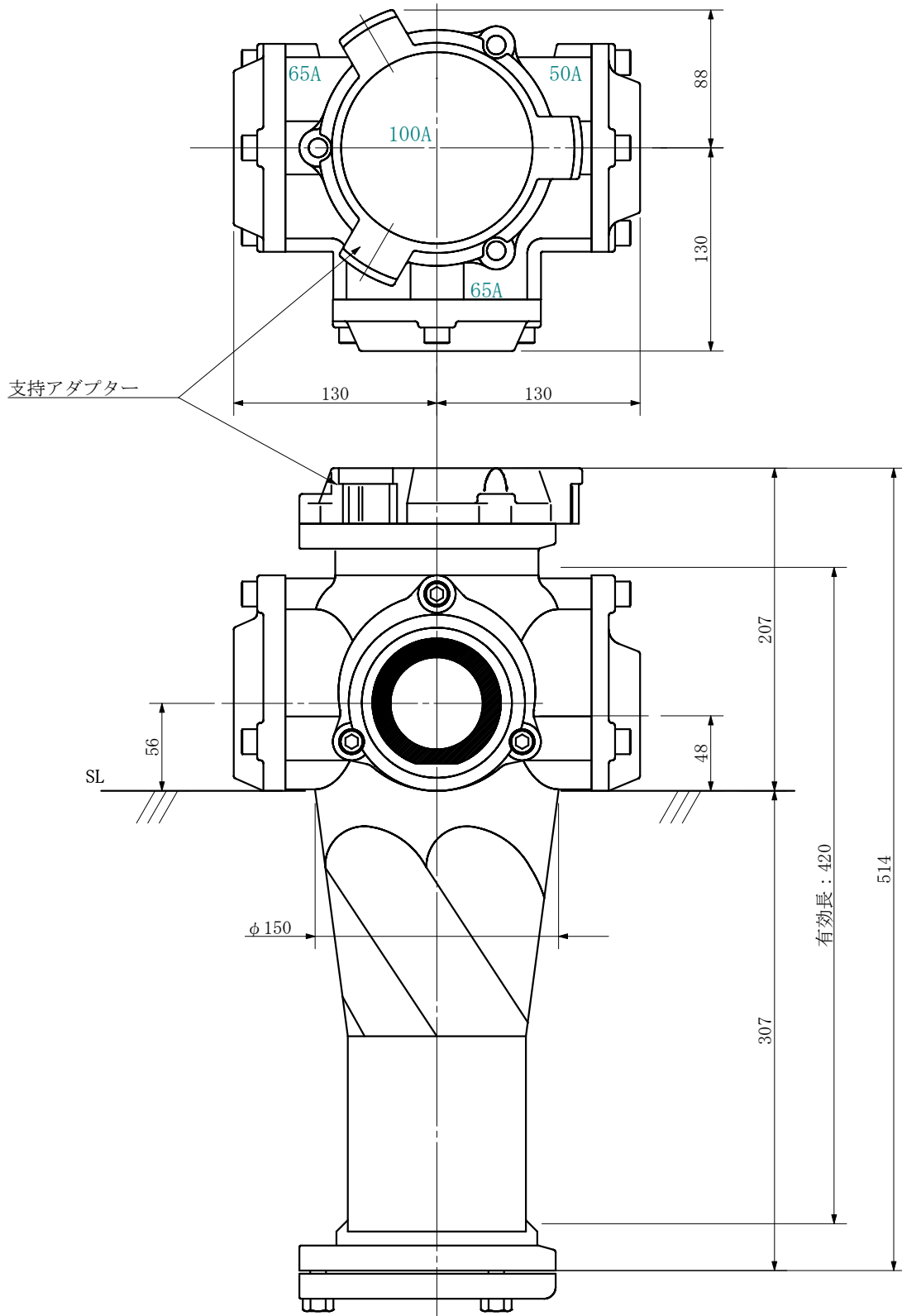

品名	ADスリム継手RR 100A 3方向 (受け口) 100-65×65×50 <RA6605U>			図番	
製 図	積水化学工業 株式会社	年 月 日	2019. 08	承認 印	

品名 ADスリム継手RR 100A 3方向 (差し口)  
100-65×65×50 <RA6605S>

単位：mm

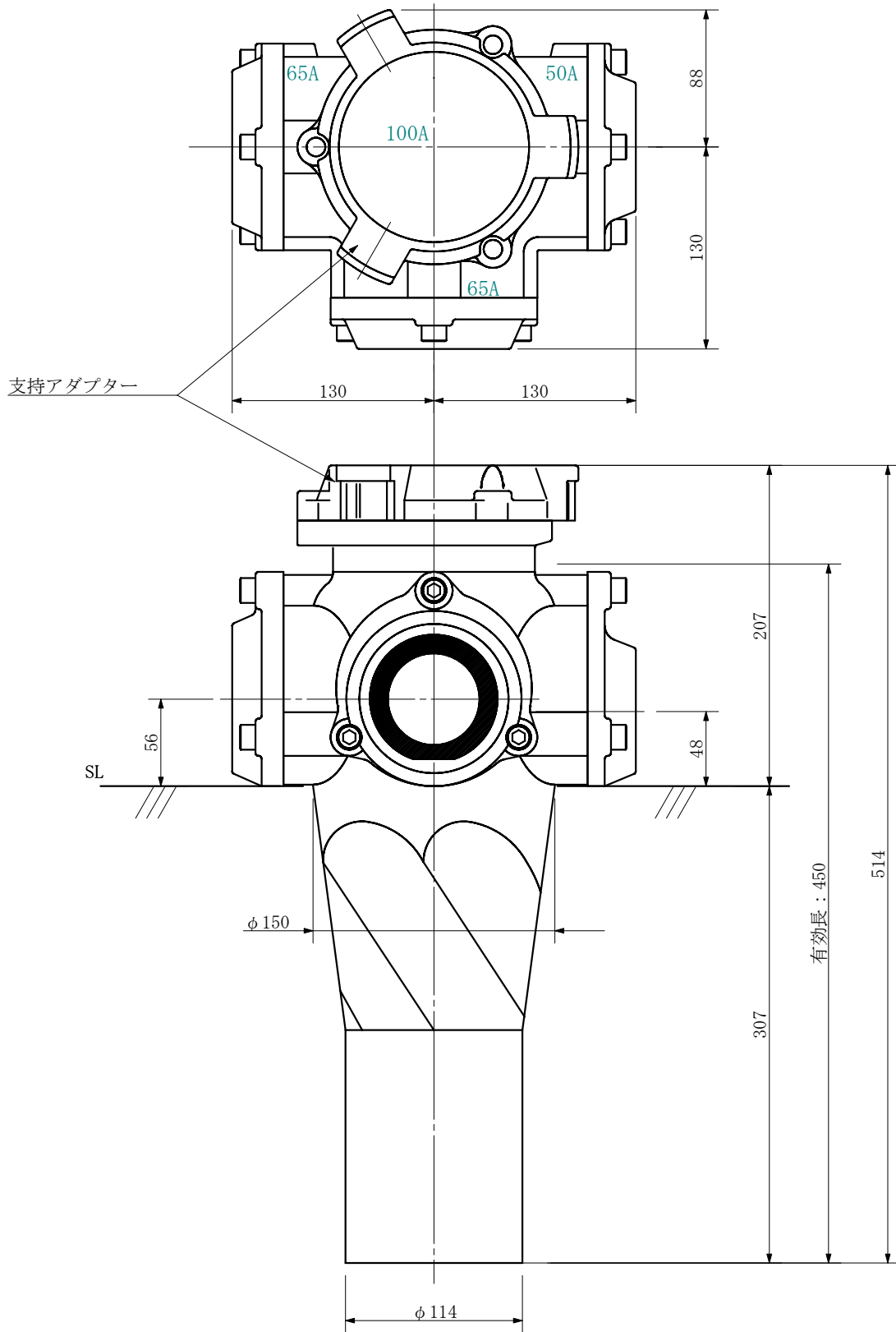

品名	ADスリム継手RR 100A 3方向 (差し口) 100-65×65×50 <RA6605S>			図番	
製 図	積水化学工業 株式会社	年 月 日	2019. 08	承認 印	

品名 ADスリム継手RR 100A 3方向 (受け口)  
100-65×50×65 <RA656U>

単位：mm

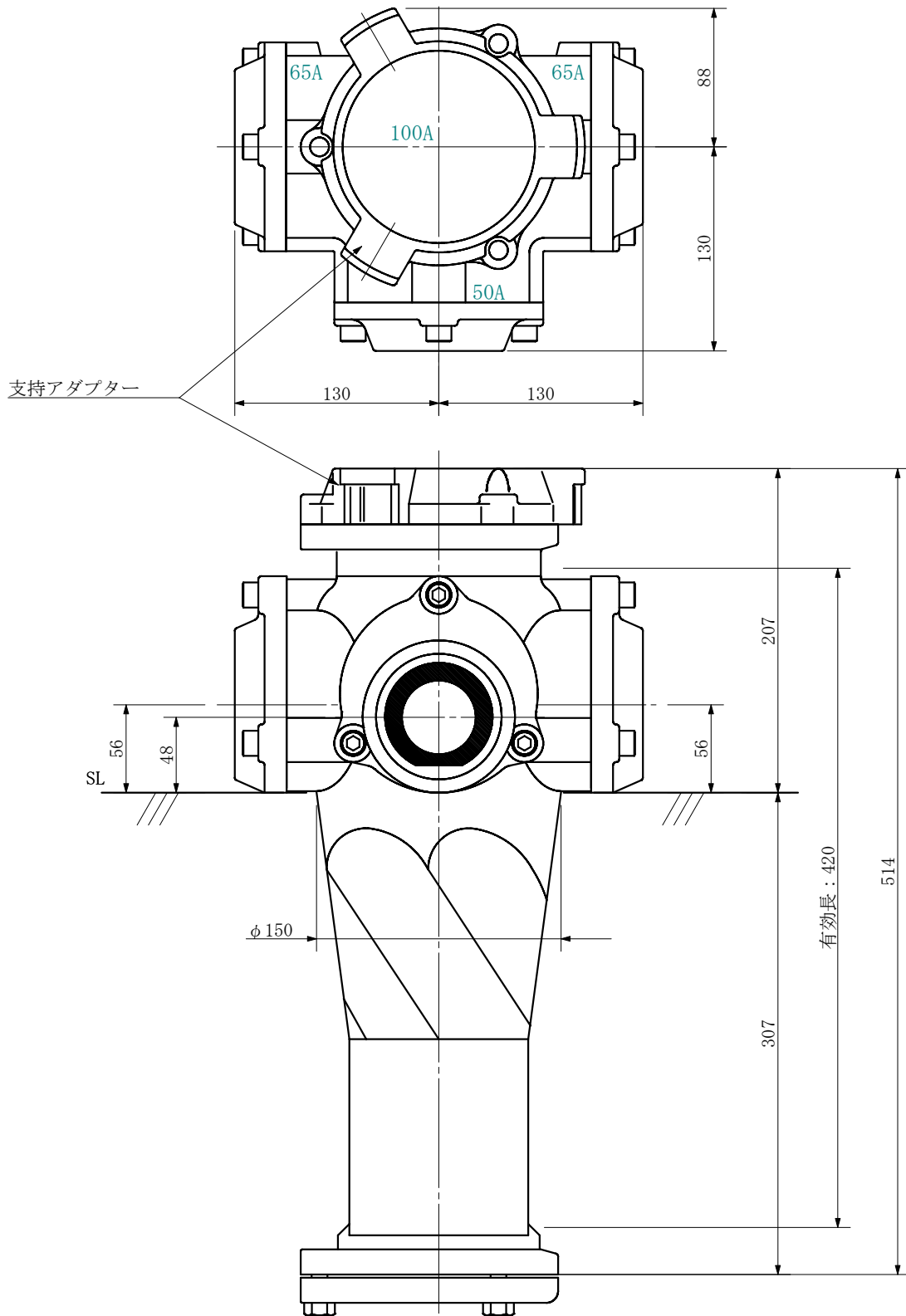

品名	ADスリム継手RR 100A 3方向 (受け口) 100-65×50×65 <RA656U>			図番	
製 図	積水化学工業 株式会社	年 月 日	2019. 08	承認 印	



品名 ADスリム継手RR 100A 3方向 (差し口)  
100-65×50×65 <RA656S>

単位：mm

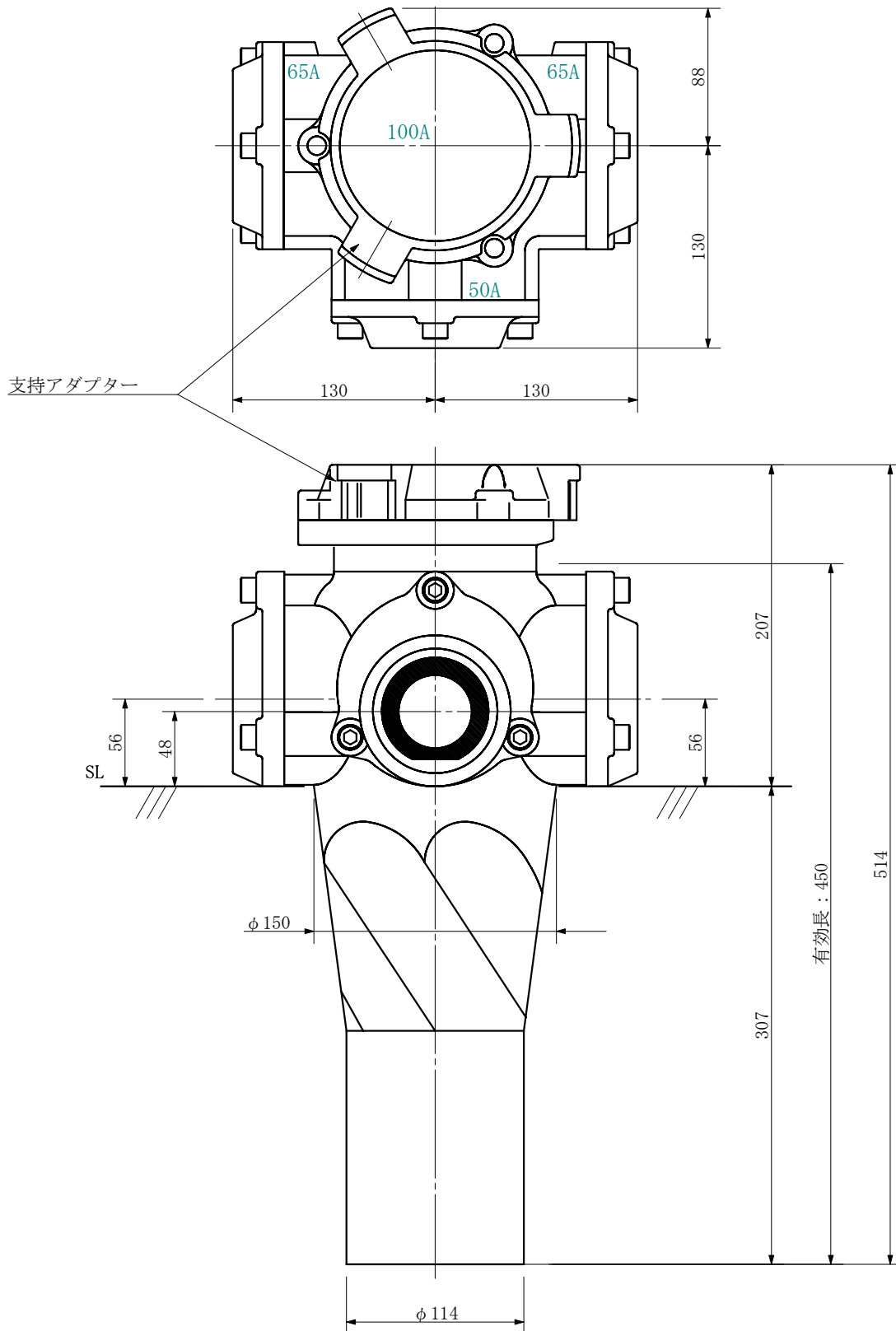

品名	ADスリム継手RR 100A 3方向 (差し口) 100-65×50×65 <RA656S>			図番	
製 図	積水化学工業 株式会社	年 月 日	2019. 08	承認 印	

品名 ADスリム継手RR 100A 3方向 (受け口)  
100-65×50×50 <RA655U>

単位：mm

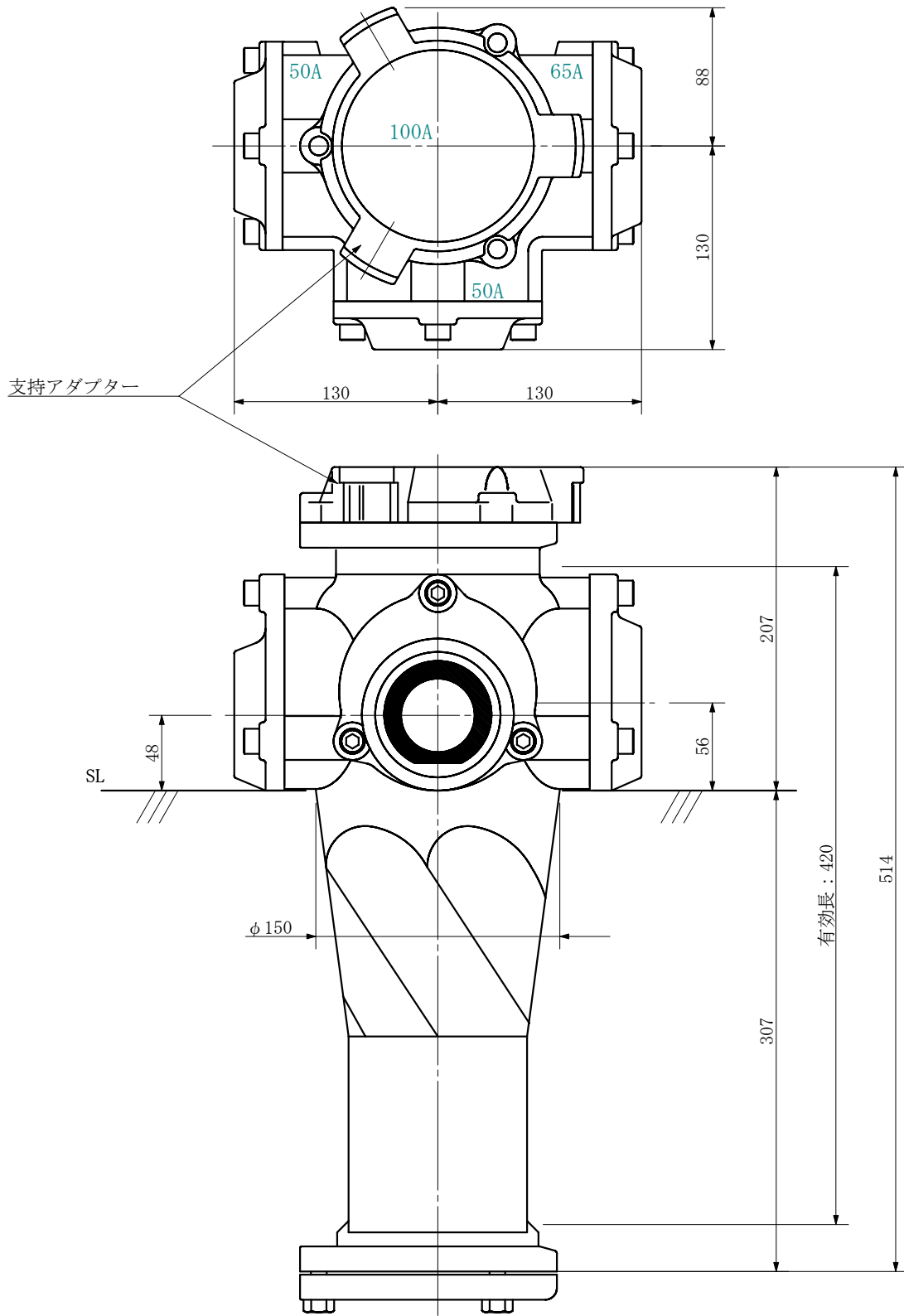

品名	ADスリム継手RR 100A 3方向 (受け口) 100-65×50×50 <RA655U>			図番	
製 図	積水化学工業 株式会社	年 月 日	2019. 08	承認 印	

品名 ADスリム継手RR 100A 3方向 (差し口)  
100-65×50×50 <RA655S>

単位：mm

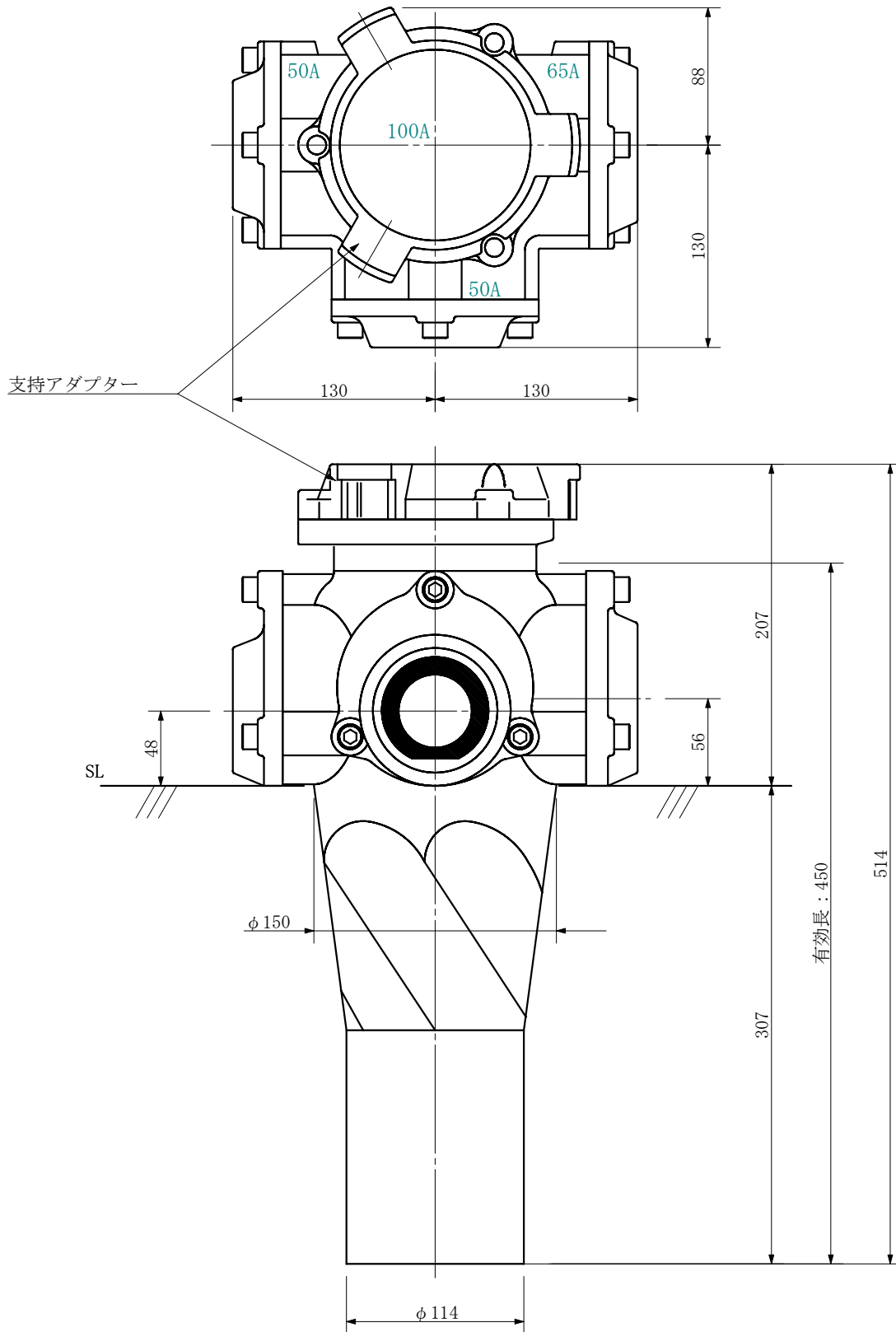

品名	ADスリム継手RR 100A 3方向 (差し口) 100-65×50×50 <RA655S>			図番	
製 図	積水化学工業 株式会社	年 月 日	2019. 08	承認 印	

品名 ADスリム継手RR 100A 3方向 (受け口)  
100-65×50×50 <RA6505U>

単位：mm

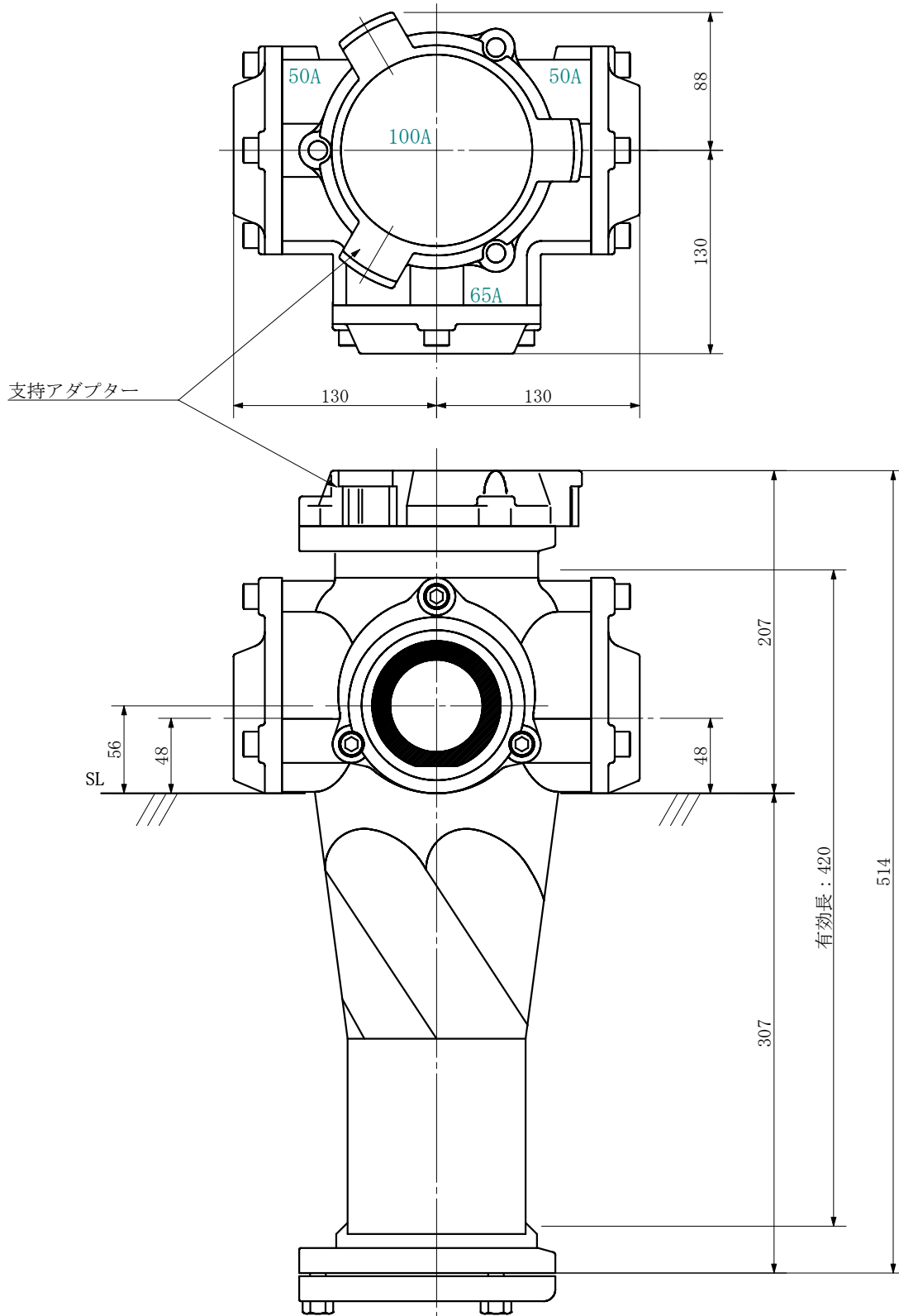

品名	ADスリム継手RR 100A 3方向 (受け口) 100-65×50×50 <RA6505U>			図番	
製 図	積水化学工業 株式会社	年 月 日	2019. 08	承認 印	

品名 ADスリム継手RR 100A 3方向 (差し口)  
100-65×50×50 <RA6505S>

単位：mm

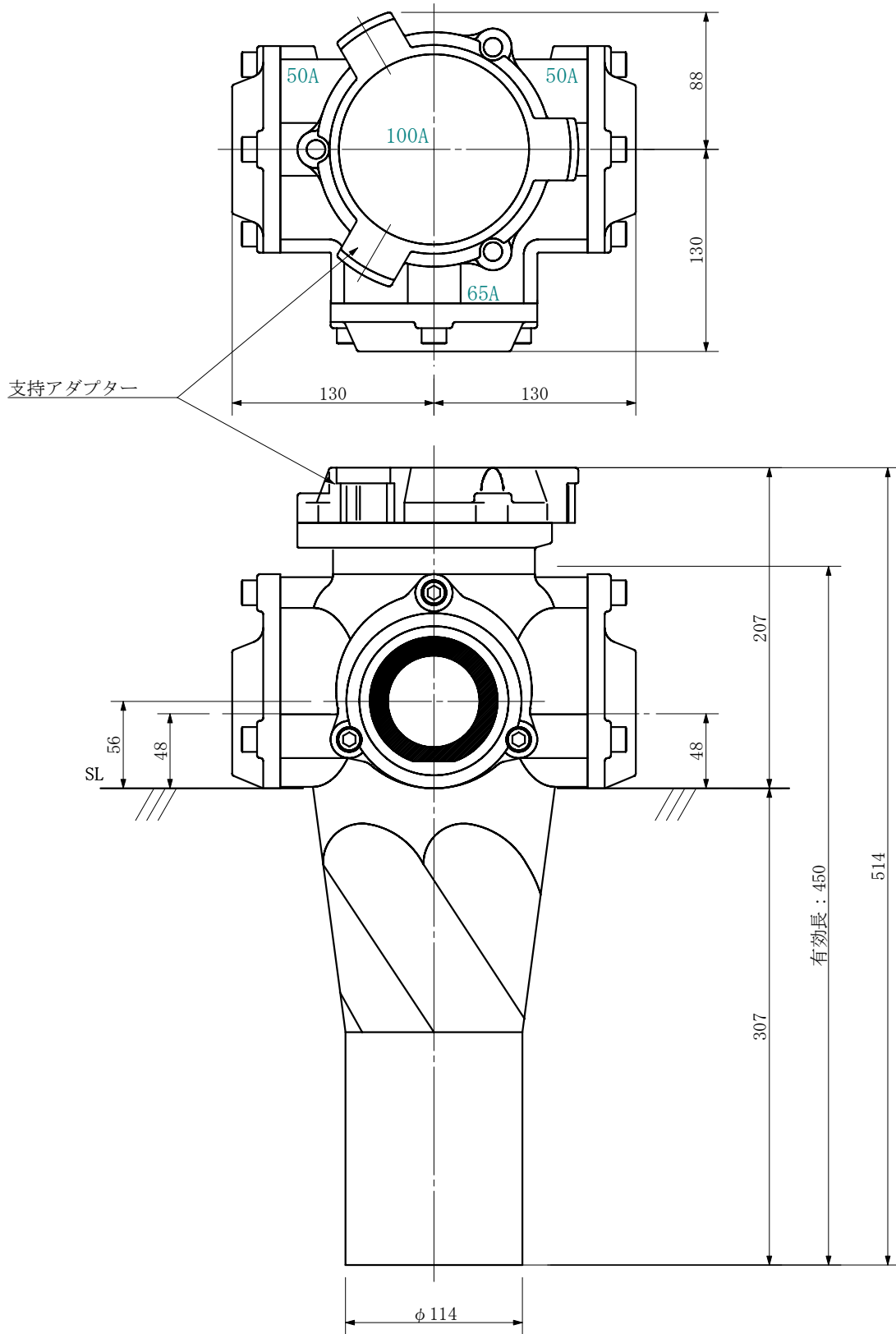

品名	ADスリム継手RR 100A 3方向 (差し口) 100-65×50×50 <RA6505S>			図番	
製 図	積水化学工業 株式会社	年 月 日	2019. 08	承認 印	

品名 ADスリム継手RR 100A 3方向 (受け口)  
100-65×50×50 <RA6055U>

単位：mm

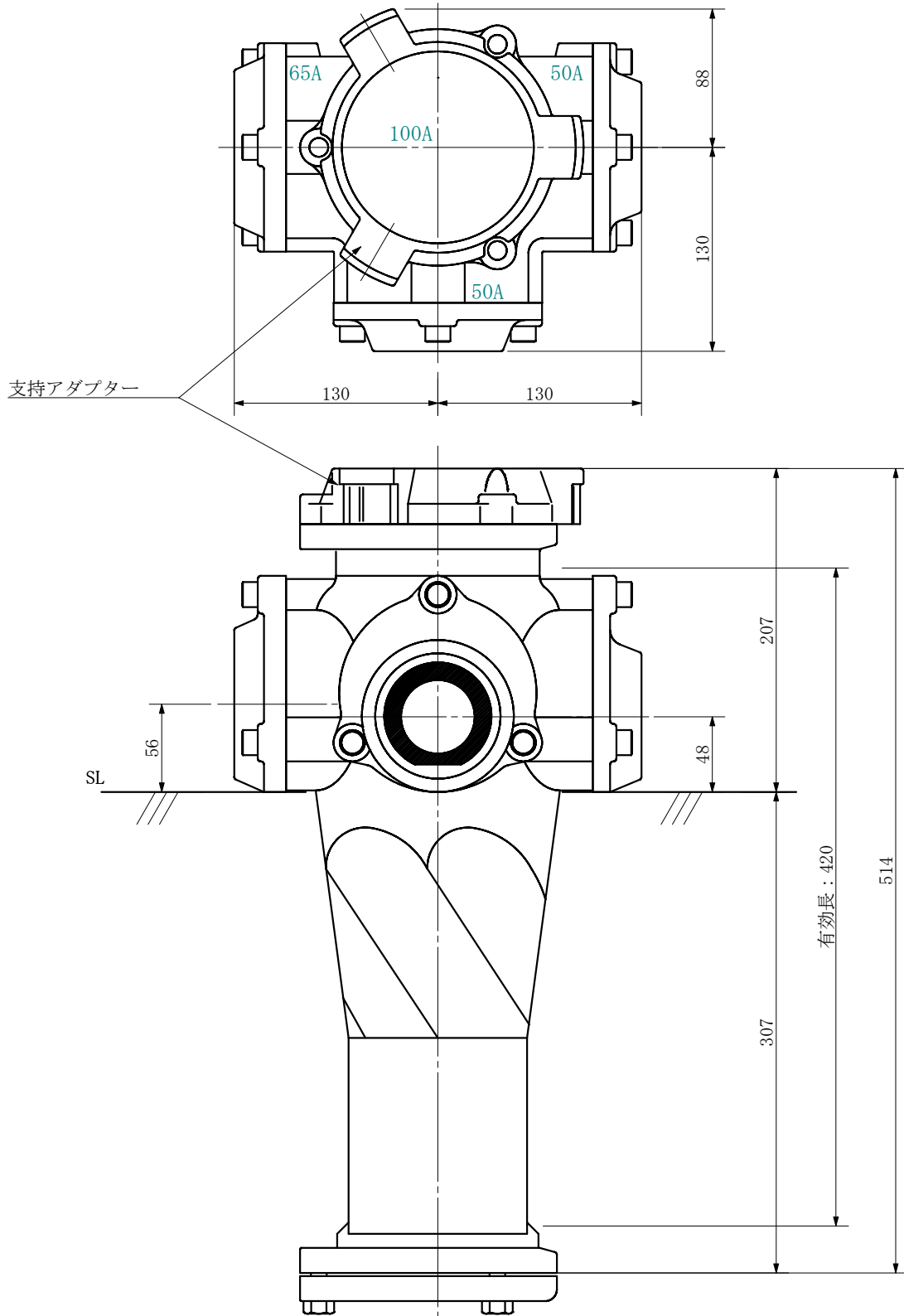

品名	ADスリム継手RR 100A 3方向 (受け口) 100-65×50×50 <RA6055U>			図番	
製 図	積水化学工業 株式会社	年 月 日	2019. 08	承認 印	

品名 ADスリム継手RR 100A 3方向 (差し口)  
100-65×50×50 <RA6055S>

単位：mm

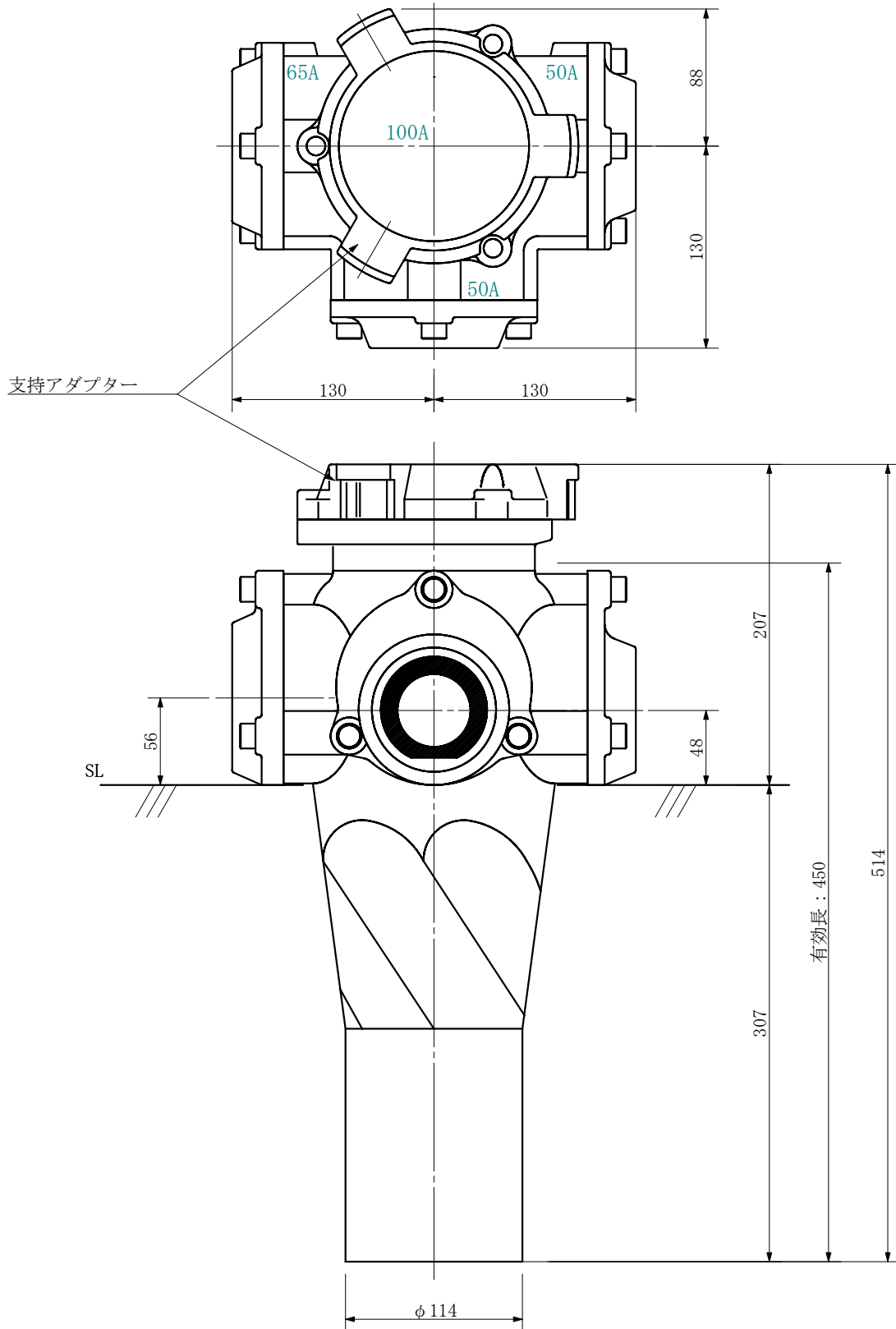

品名	ADスリム継手RR 100A 3方向 (差し口) 100-65×50×50 <RA6055S>			図番	
製 図	積水化学工業 株式会社	年 月 日	2019. 08	承認 印	

品名 ADスリム継手RR 100A 3方向 (受け口)  
100-50×50×50 <RA555U>

単位：mm

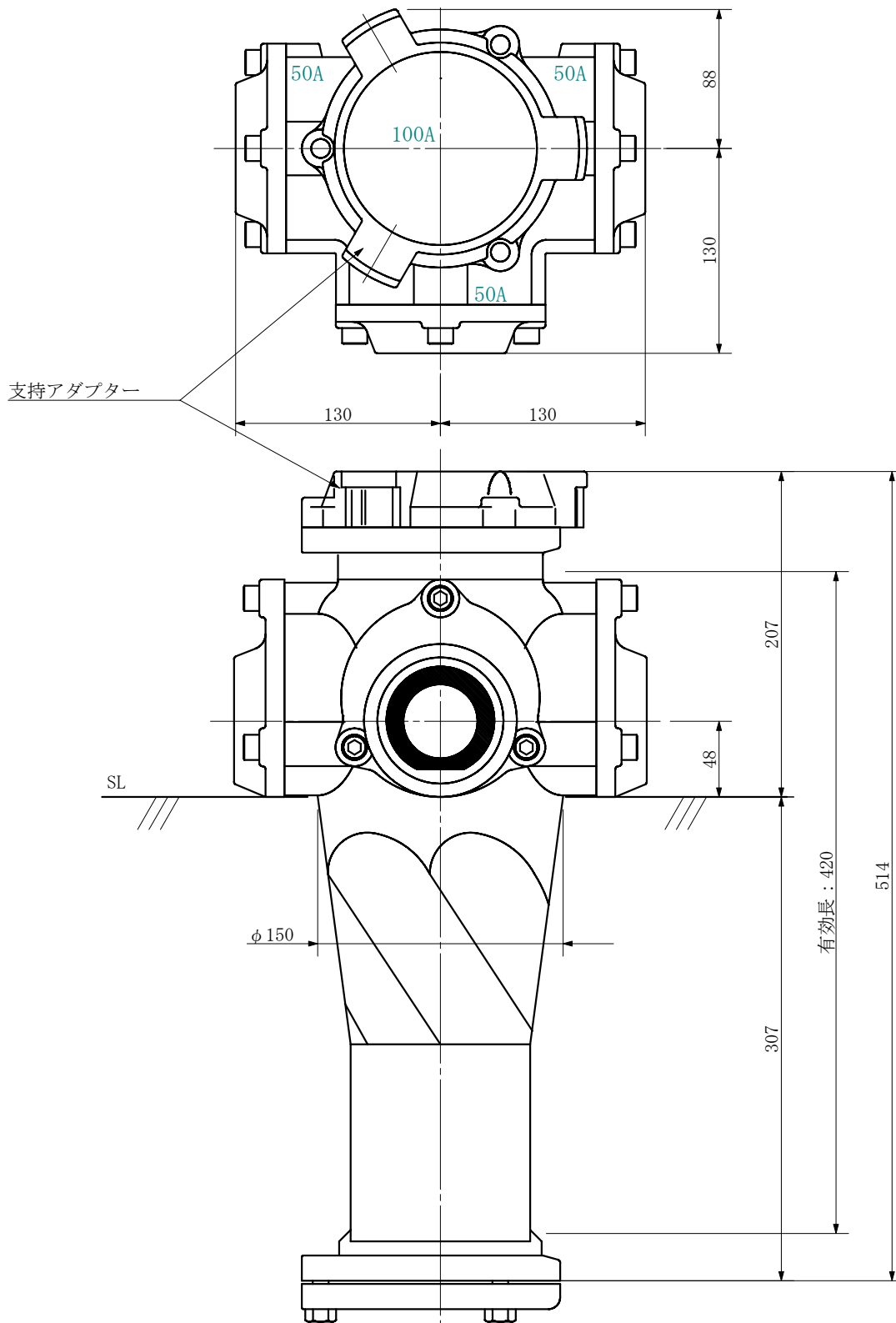

品名	ADスリム継手RR 100A 3方向 (受け口) 100-50×50×50 <RA555U>			図番	
製 図	積水化学工業 株式会社	年 月 日	2019. 08	承認 印	



品名 ADスリム継手RR 100A 3方向 (差し口)  
100-50×50×50 <RA555S>

単位：mm

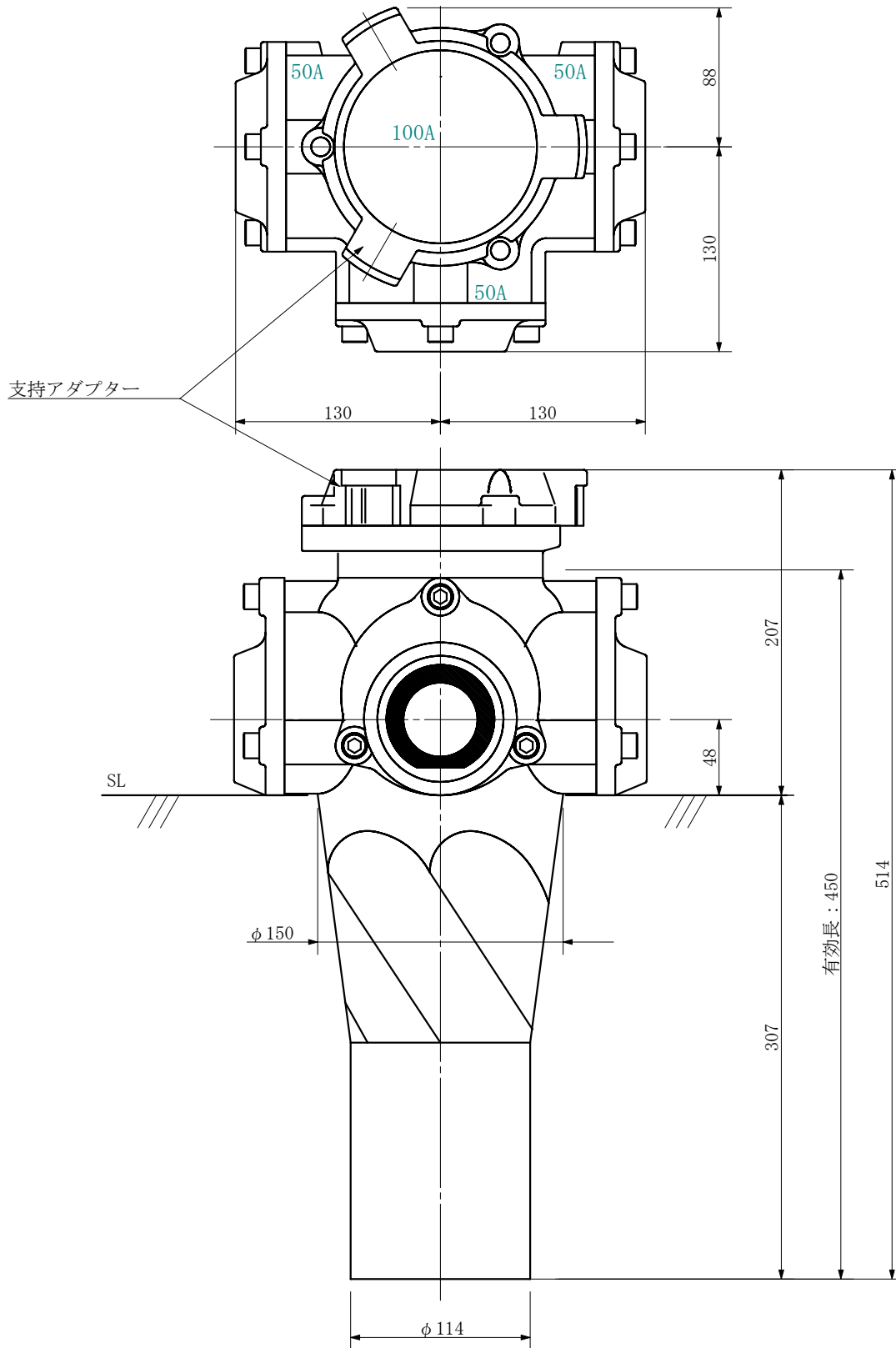

品名	ADスリム継手RR 100A 3方向 (差し口) 100-50×50×50 <RA555S>			図番	
製 図	積水化学工業 株式会社	年 月 日	2019. 08	承認 印	

品名 ADスリム継手RR 100A 2方向 (受け口)  
100-80×80 <RAC88U>

単位：mm

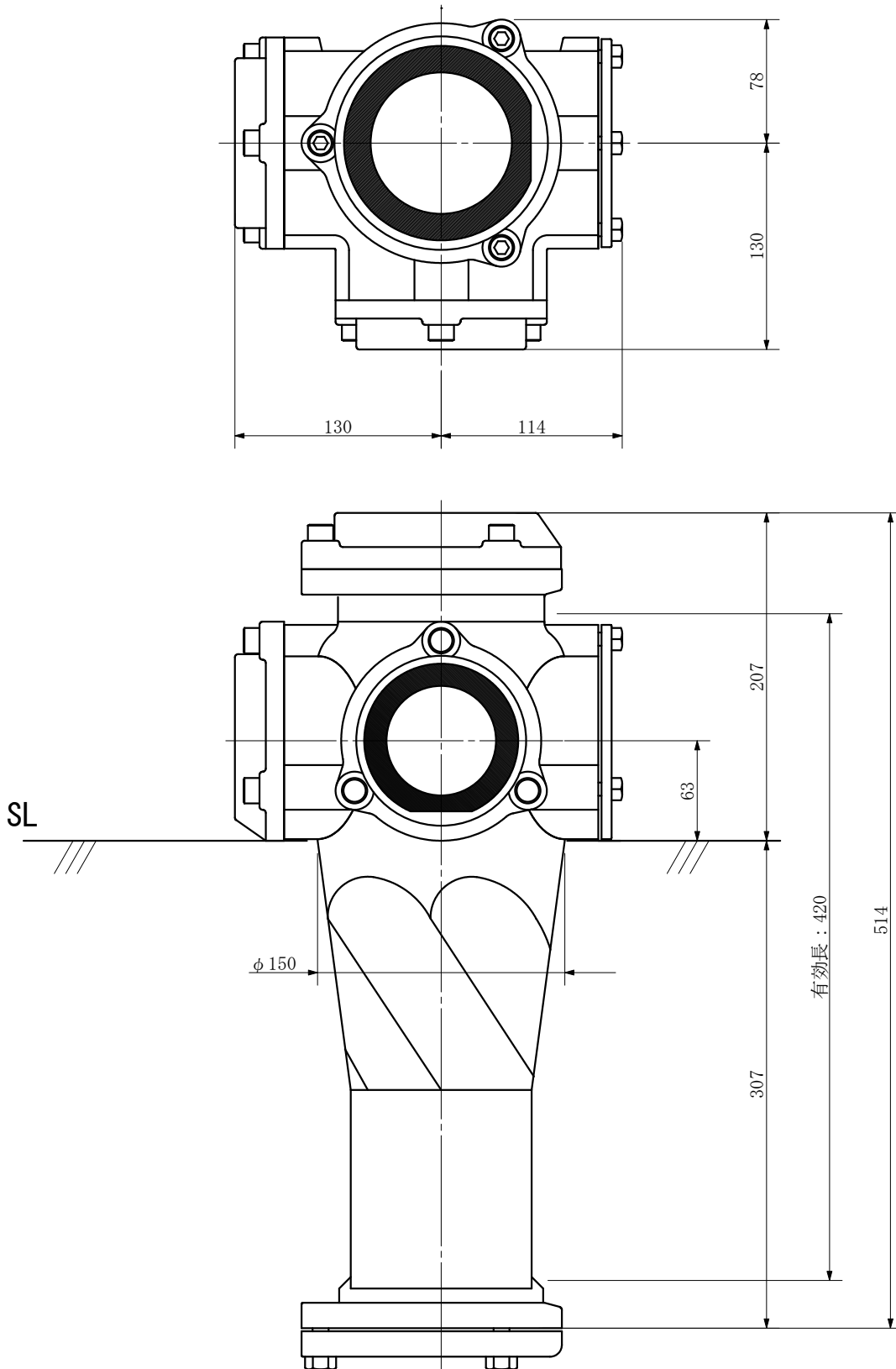

品名	ADスリム継手RR 100A 2方向 (受け口) 100-80×80 <RAC88U>			図番	
製 図	積水化学工業 株式会社	年 月 日	2014. 12	承認 印	

品名 ADスリム継手RR 100A 2方向 (差し口)  
100-80×80 <RAC88S>

単位：mm

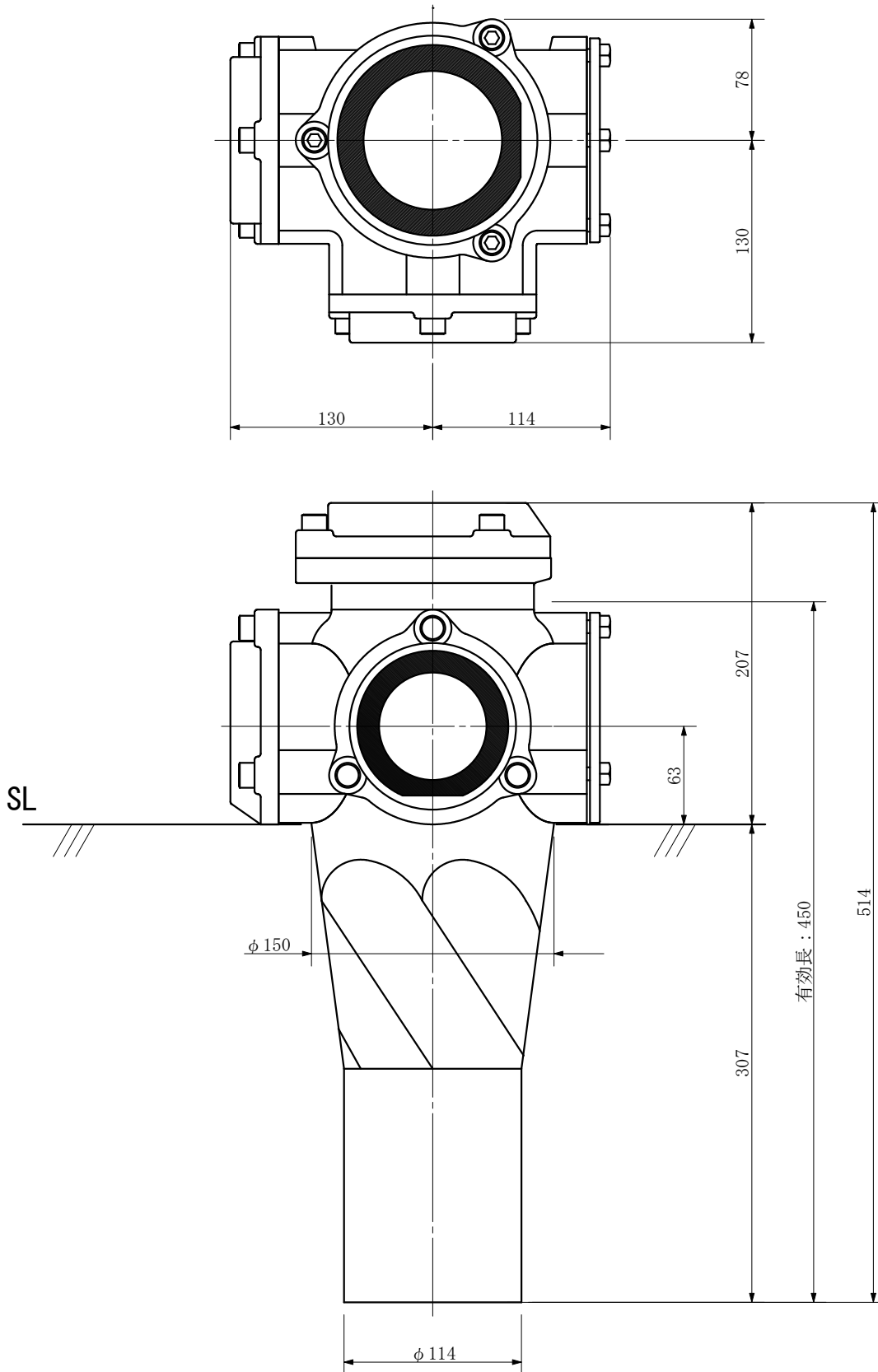

品名	ADスリム継手RR 100A 2方向 (差し口) 100-80×80 <RAC88S>			図番	
製 図	積水化学工業 株式会社	年 月 日	2014. 12	承認 印	

品名 ADスリム継手RR 100A 2方向 (受け口)  
100-80×65 <RAC86U>

単位：mm

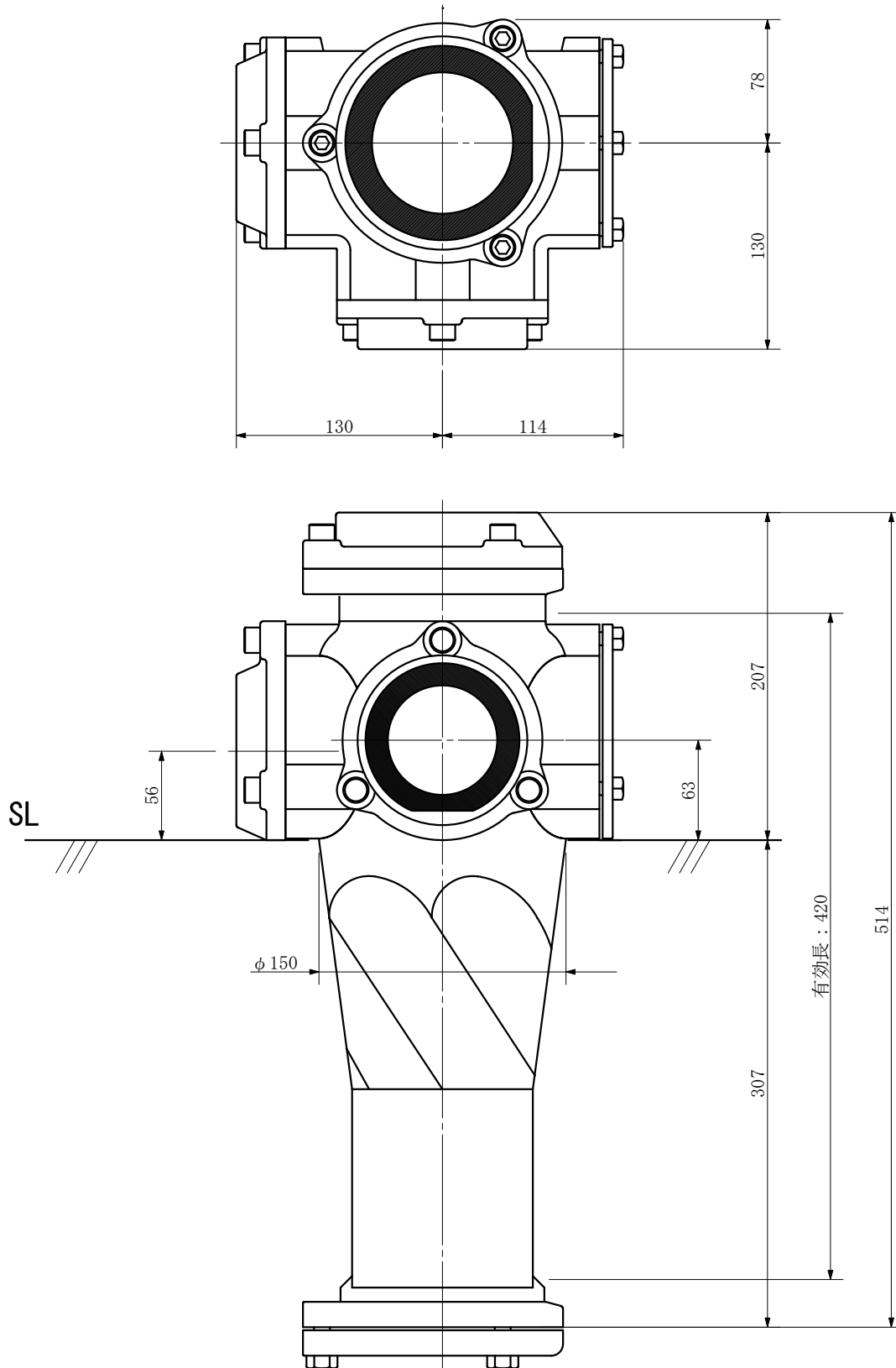

品名	ADスリム継手RR 100A 2方向 (受け口) 100-80×65 <RAC86U>			図番	
製 図	積水化学工業 株式会社	年 月 日	2014. 12	承認 印	

品名 ADスリム継手RR 100A 2方向 (差し口)  
100-80×65 <RAC86S>

単位：mm

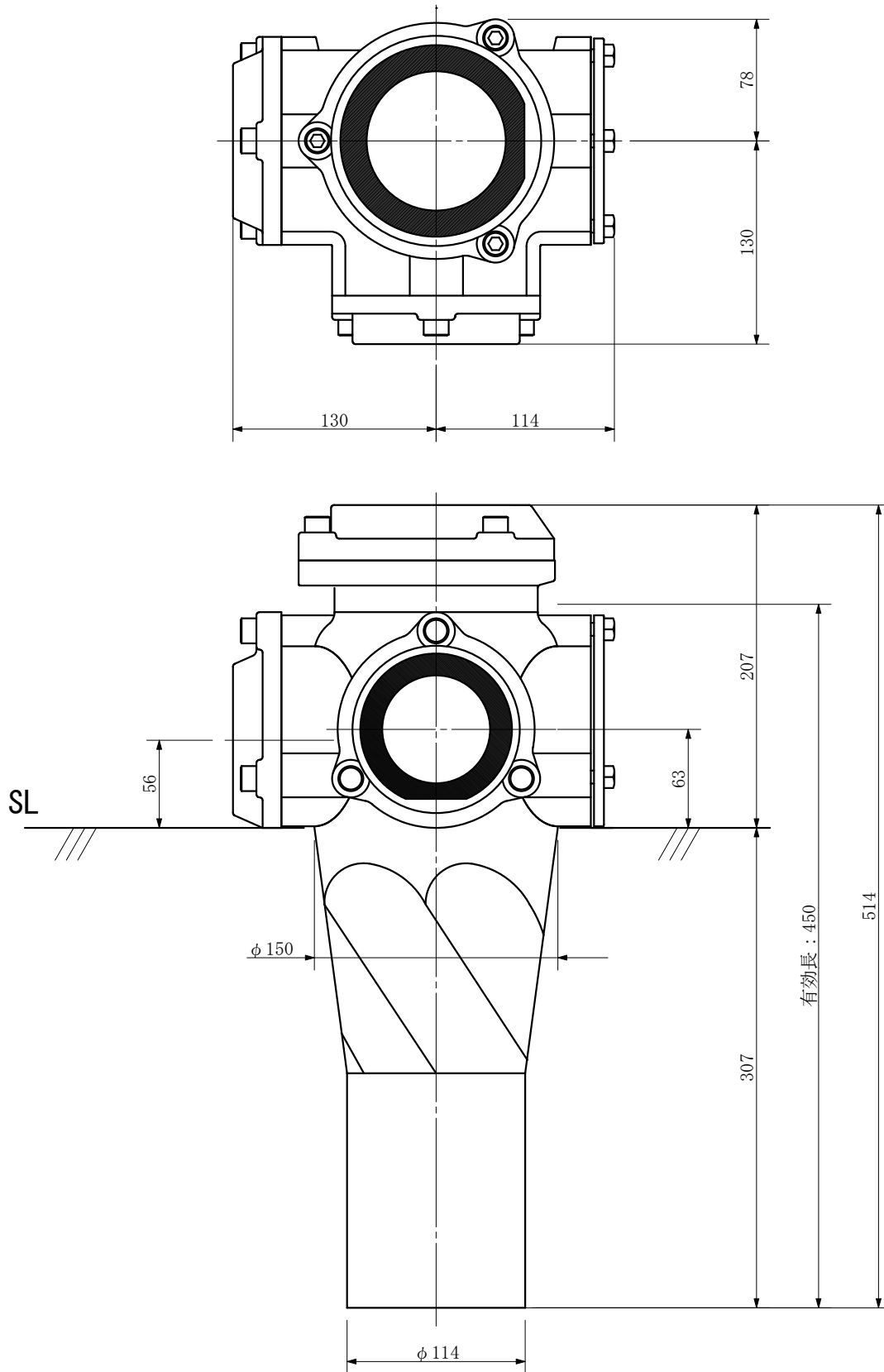

品名	ADスリム継手RR 100A 2方向 (差し口) 100-80×65 <RAC86S>			図番	
製 図	積水化学工業 株式会社	年 月 日	2014. 12	承認 印	

品名 ADスリム継手RR 100A 2方向 (受け口)  
100-80×50 <RAC85U>

単位：mm

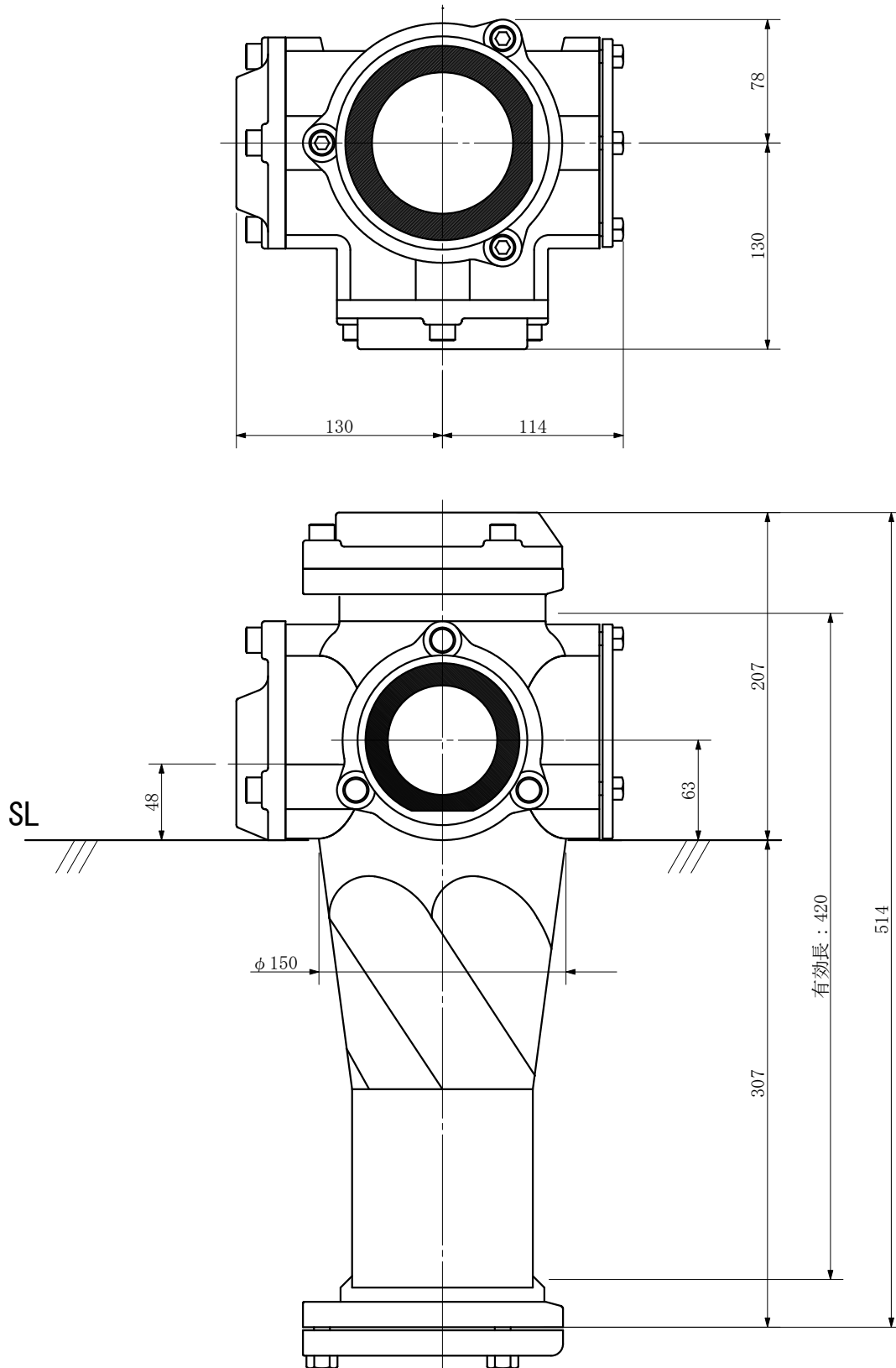

品名	ADスリム継手RR 100A 2方向 (受け口) 100-80×50 <RAC85U>			図番	
製 図	積水化学工業 株式会社	年 月 日	2014. 12	承認 印	

品名 ADスリム継手RR 100A 2方向 (差し口)  
100-80×50 <RAC85S>

単位：mm

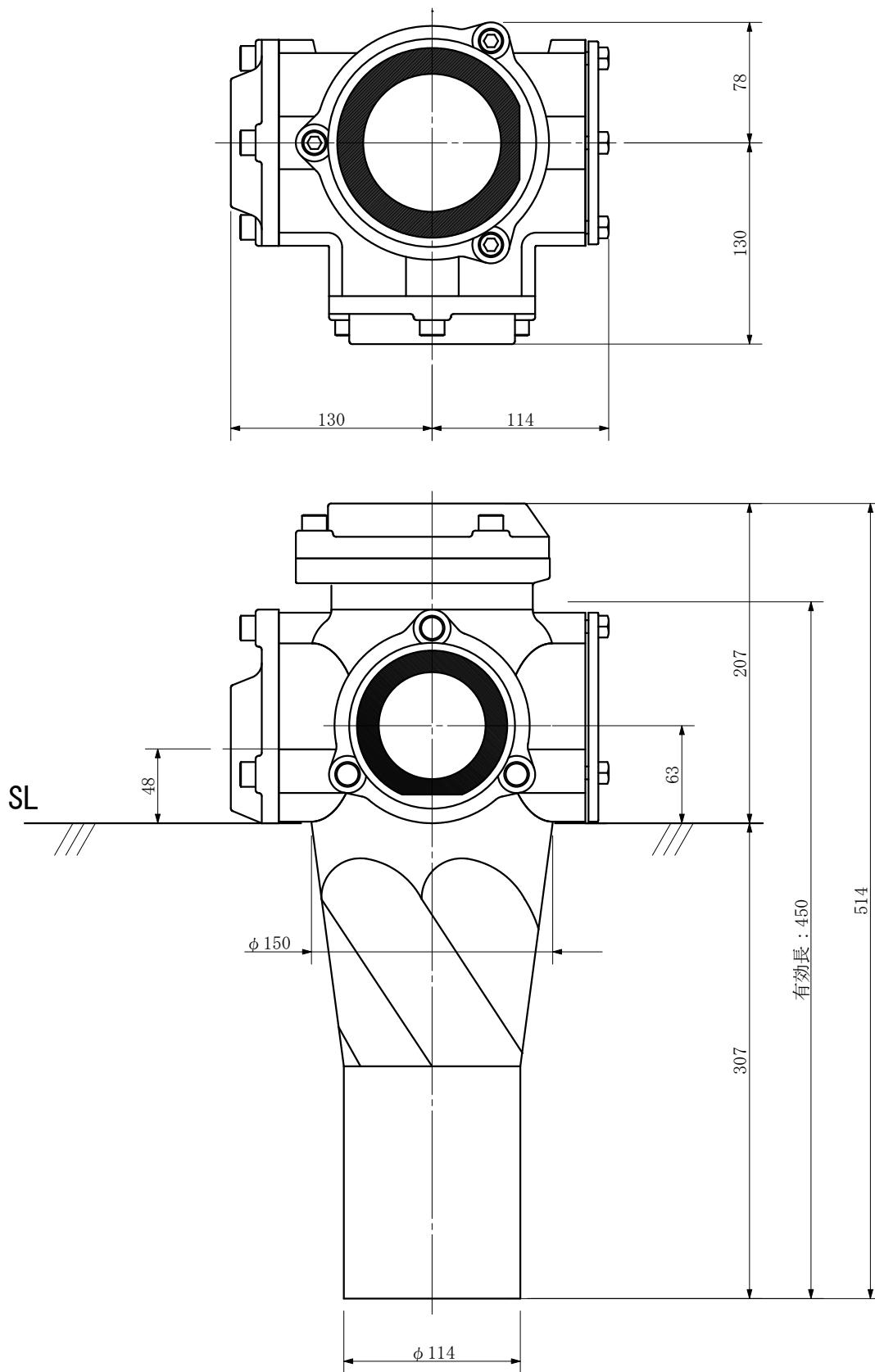

品名	ADスリム継手RR 100A 2方向 (差し口) 100-80×50 <RAC85S>			図番	
製 図	積水化学工業 株式会社	年 月 日	2014. 12	承認 印	

品名 ADスリム継手RR 100A 2方向 (受け口)  
100-65×65 <RAC66U>

単位：mm

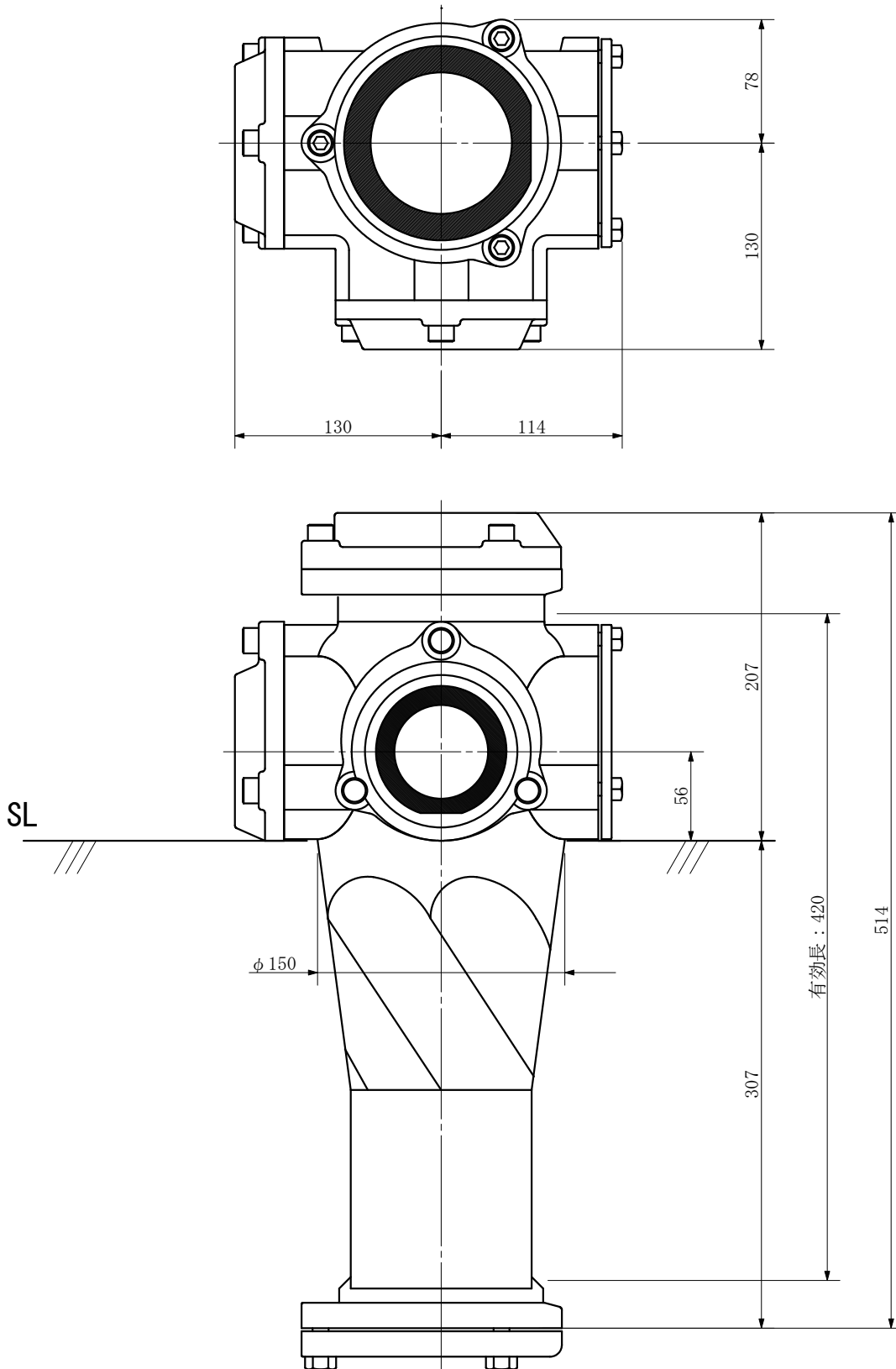

品名	ADスリム継手RR 100A 2方向 (受け口) 100-65×65 <RAC66U>			図番	
製 図	積水化学工業 株式会社	年 月 日	2014. 12	承認 印	



品名 ADスリム継手RR 100A 2方向 (差し口)  
100-65×65 <RAC66S>

単位：mm

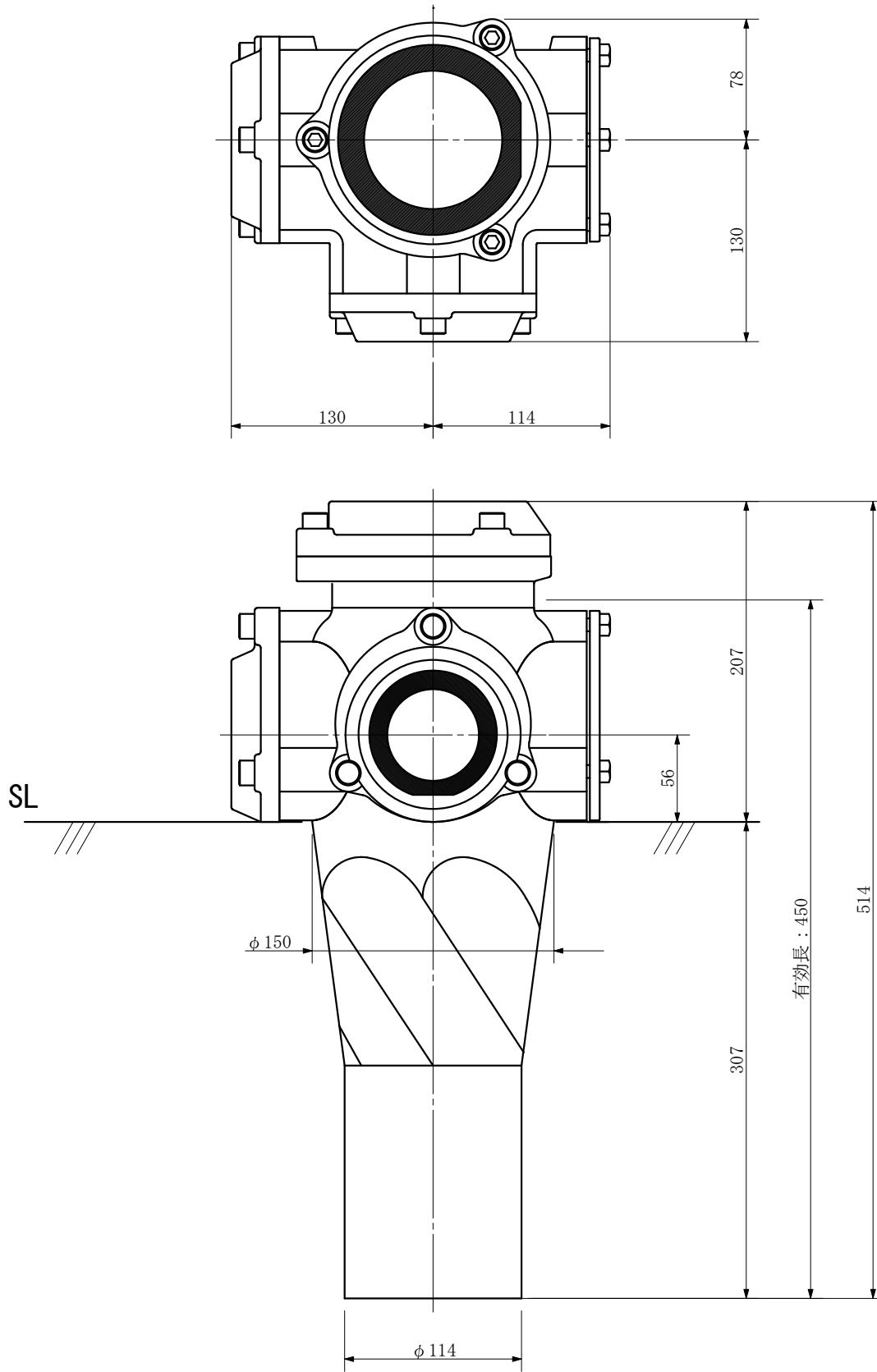

品名	ADスリム継手RR 100A 2方向 (差し口) 100-65×65 <RAC66S>			図番	
製 図	積水化学工業 株式会社	年 月 日	2014. 12	承認 印	

品名 ADスリム継手RR 100A 2方向 (受け口)  
100-65×50 <RAC65U>

単位：mm

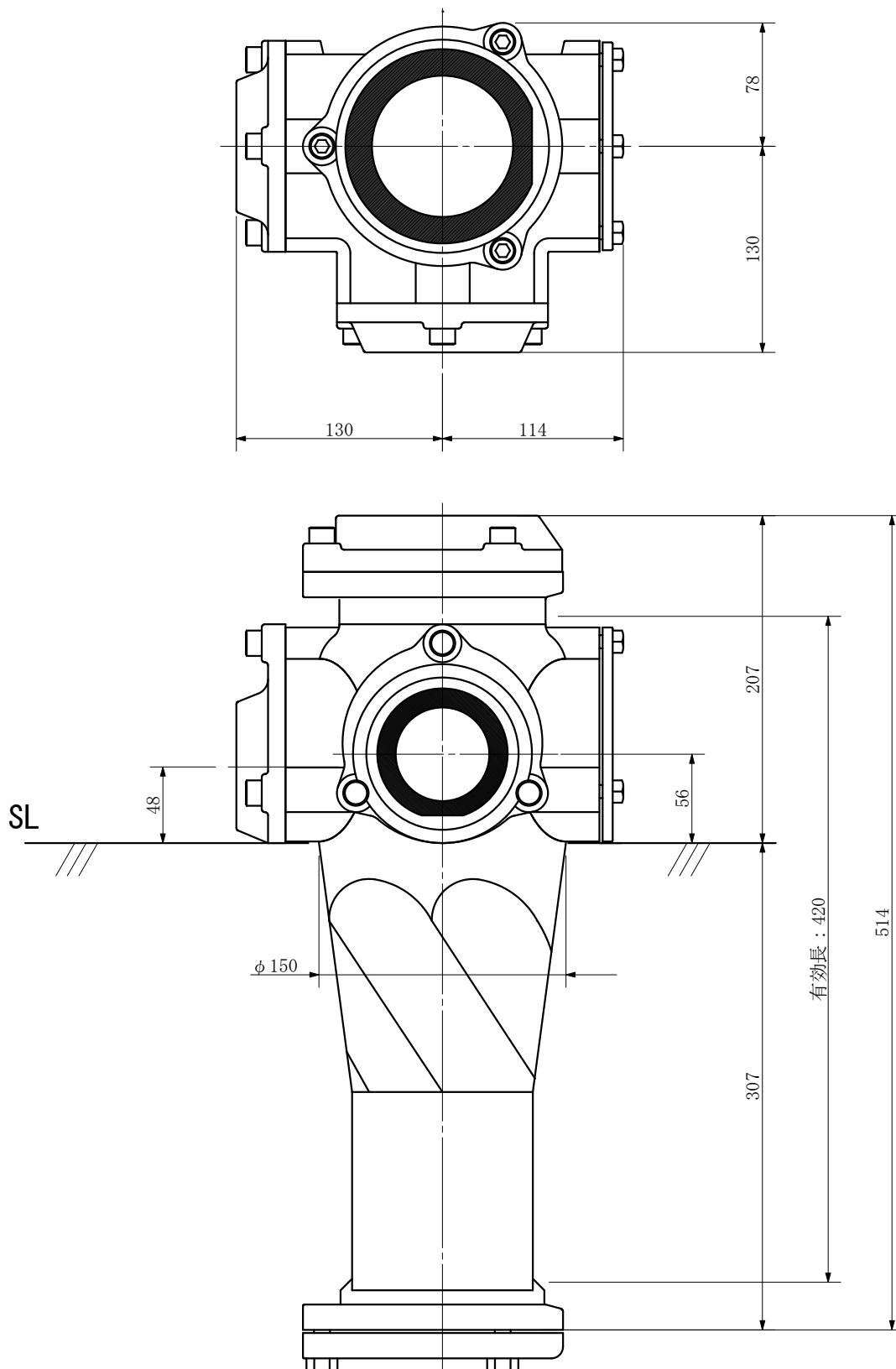

品名	ADスリム継手RR 100A 2方向 (受け口) 100-65×50 <RAC65U>			図番	
製 図	積水化学工業 株式会社	年 月 日	2014. 12	承認 印	

品名 ADスリム継手RR 100A 2方向 (差し口)  
100-65×50 <RAC65S>

単位：mm

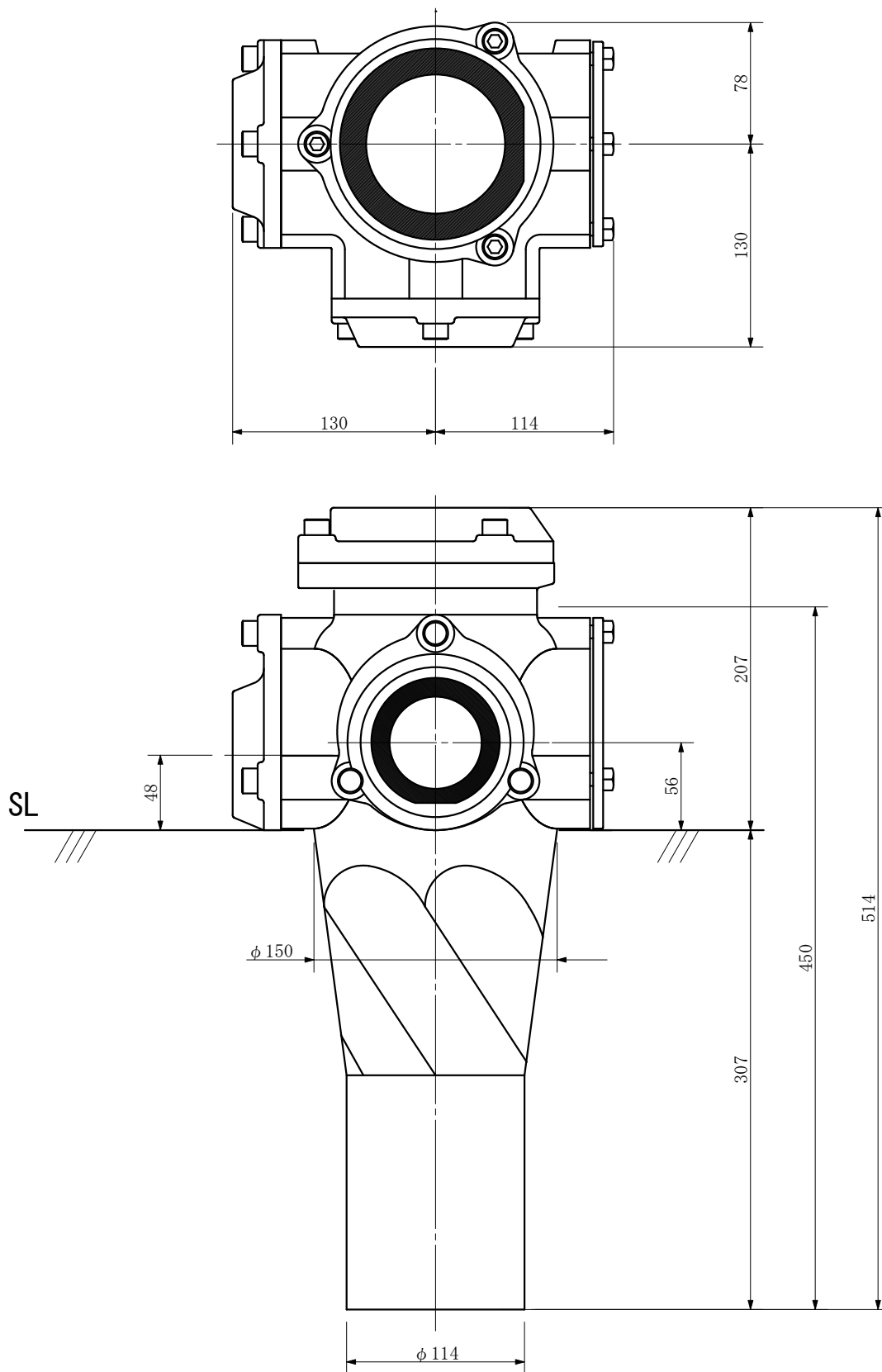

品名	ADスリム継手RR 100A 2方向 (差し口) 100-65×50 <RAC65S>			図番	
製 図	積水化学工業 株式会社	年 月 日	2014. 12	承認 印	

品名 ADスリム継手RR 100A 2方向 (受け口)  
100-50×50 <RAC55U>

単位：mm

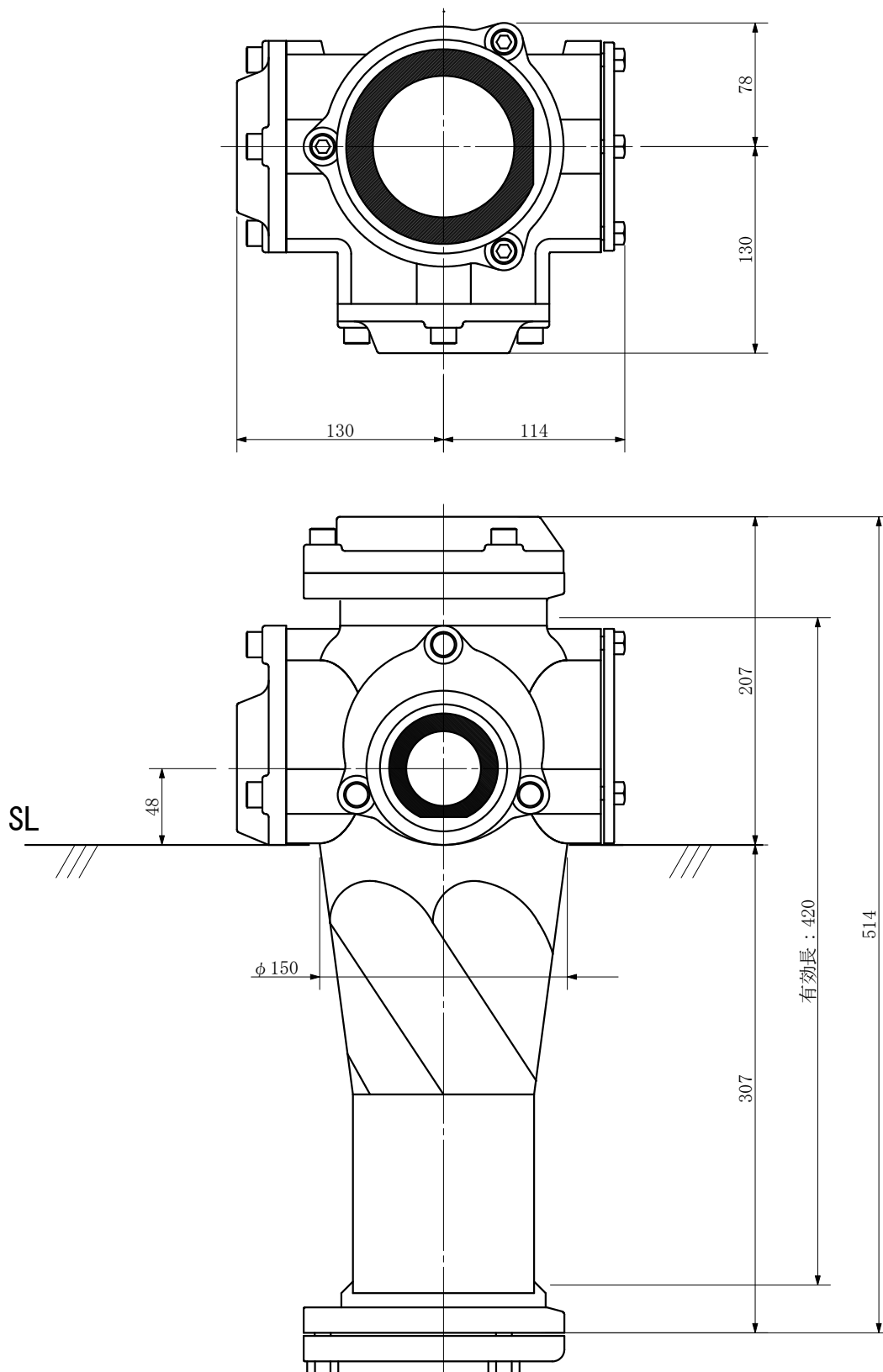

品名	ADスリム継手RR 100A 2方向 (受け口) 100-50×50 <RAC55U>			図番	
製 図	積水化学工業 株式会社	年 月 日	2014. 12	承認 印	

品名 ADスリム継手RR 100A 2方向 (差し口)  
100-50×50 <RAC55S>

単位：mm

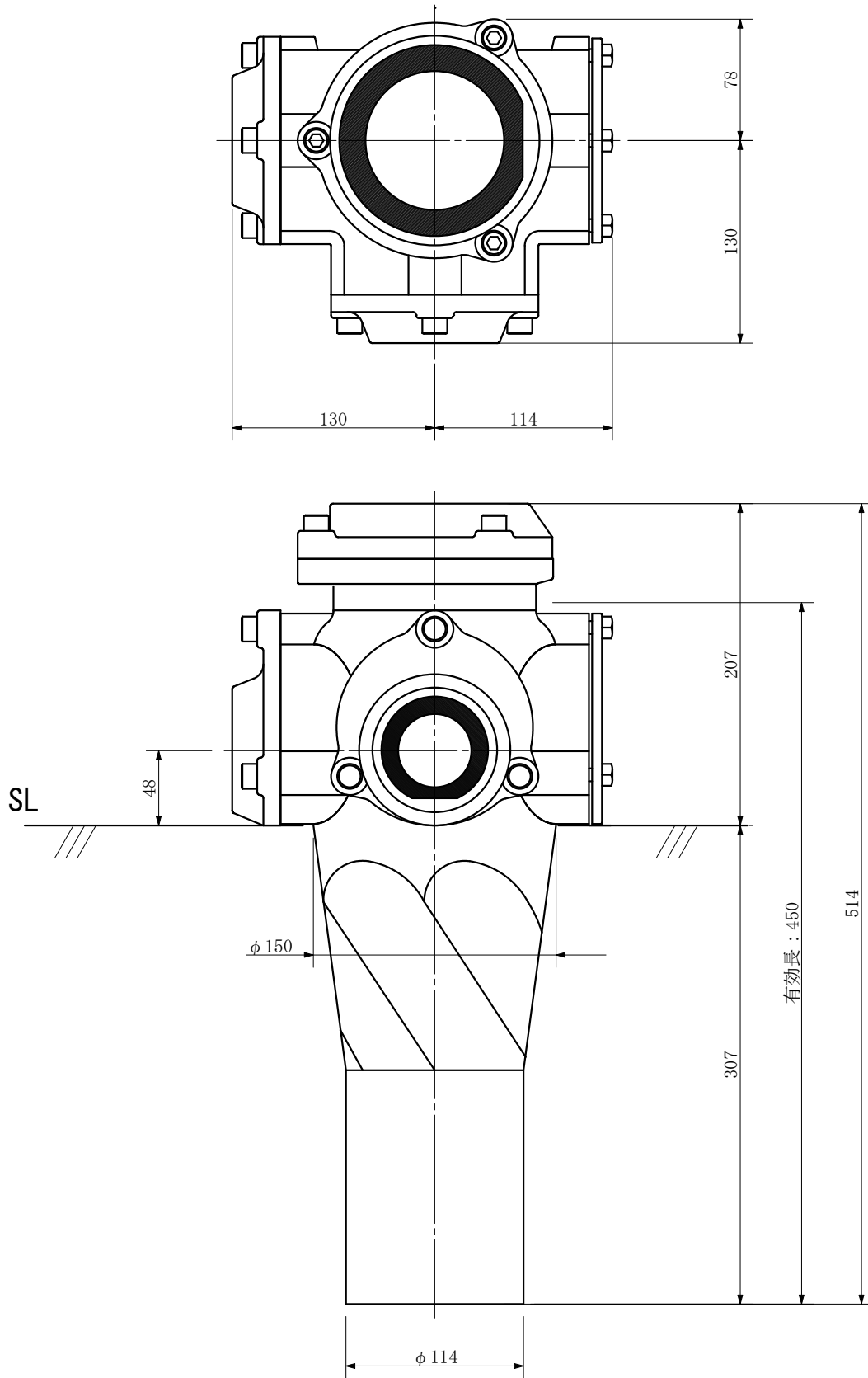

品名	ADスリム継手RR 100A 2方向 (差し口) 100-50×50 <RAC55S>			図番	
製 図	積水化学工業 株式会社	年 月 日	2014. 12	承認 印	

品名 ADスリム継手RR 100A 2方向 (受け口)  
100-65×80 <RA68CU>

単位：mm

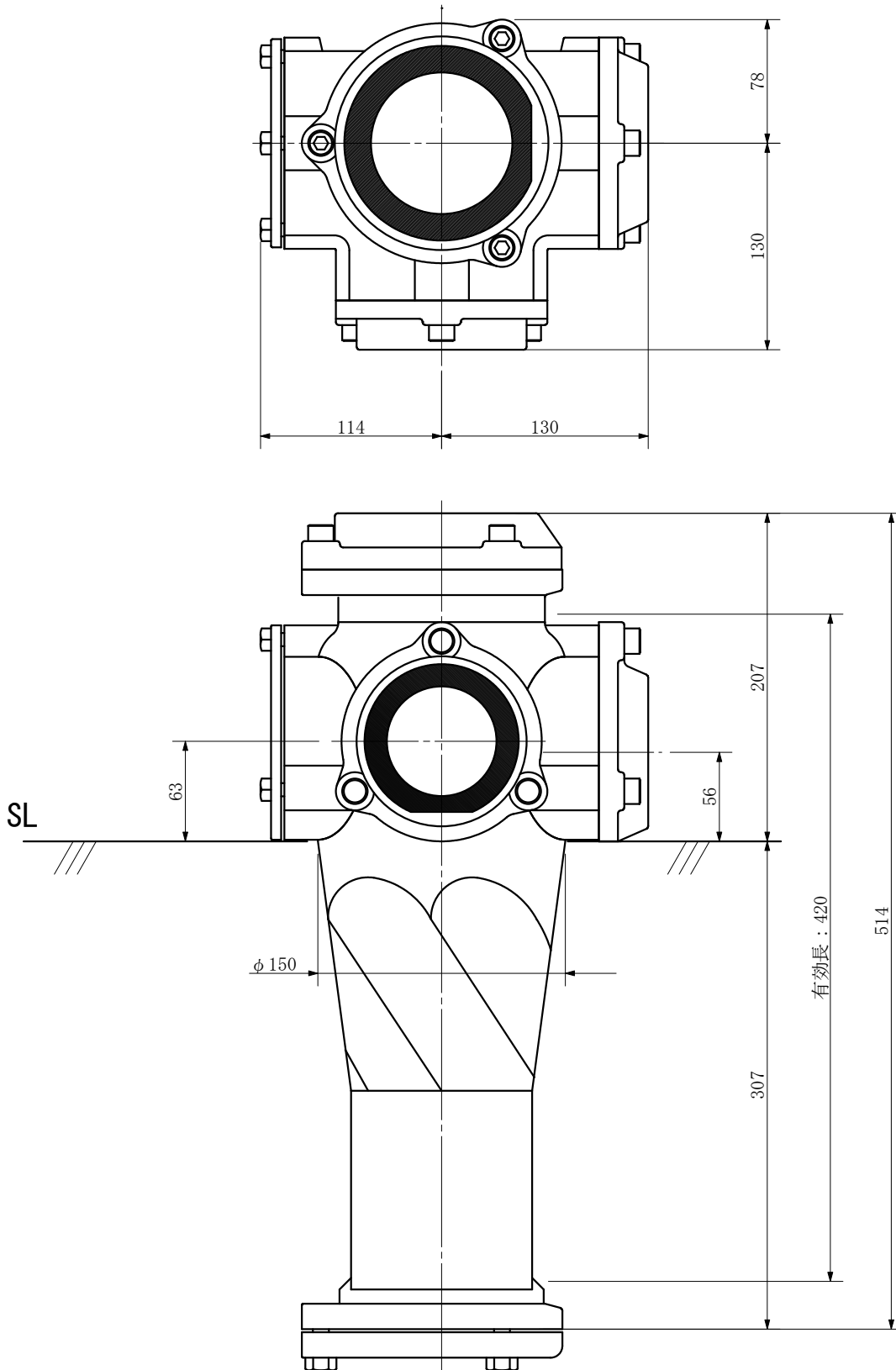

品名	ADスリム継手RR 100A 2方向 (受け口) 100-65×80 <RA68CU>			図番	
製 図	積水化学工業 株式会社	年 月 日	2014. 12	承認 印	

品名 ADスリム継手RR 100A 2方向 (差し口)  
100-65×80 <RA68CS>

単位：mm

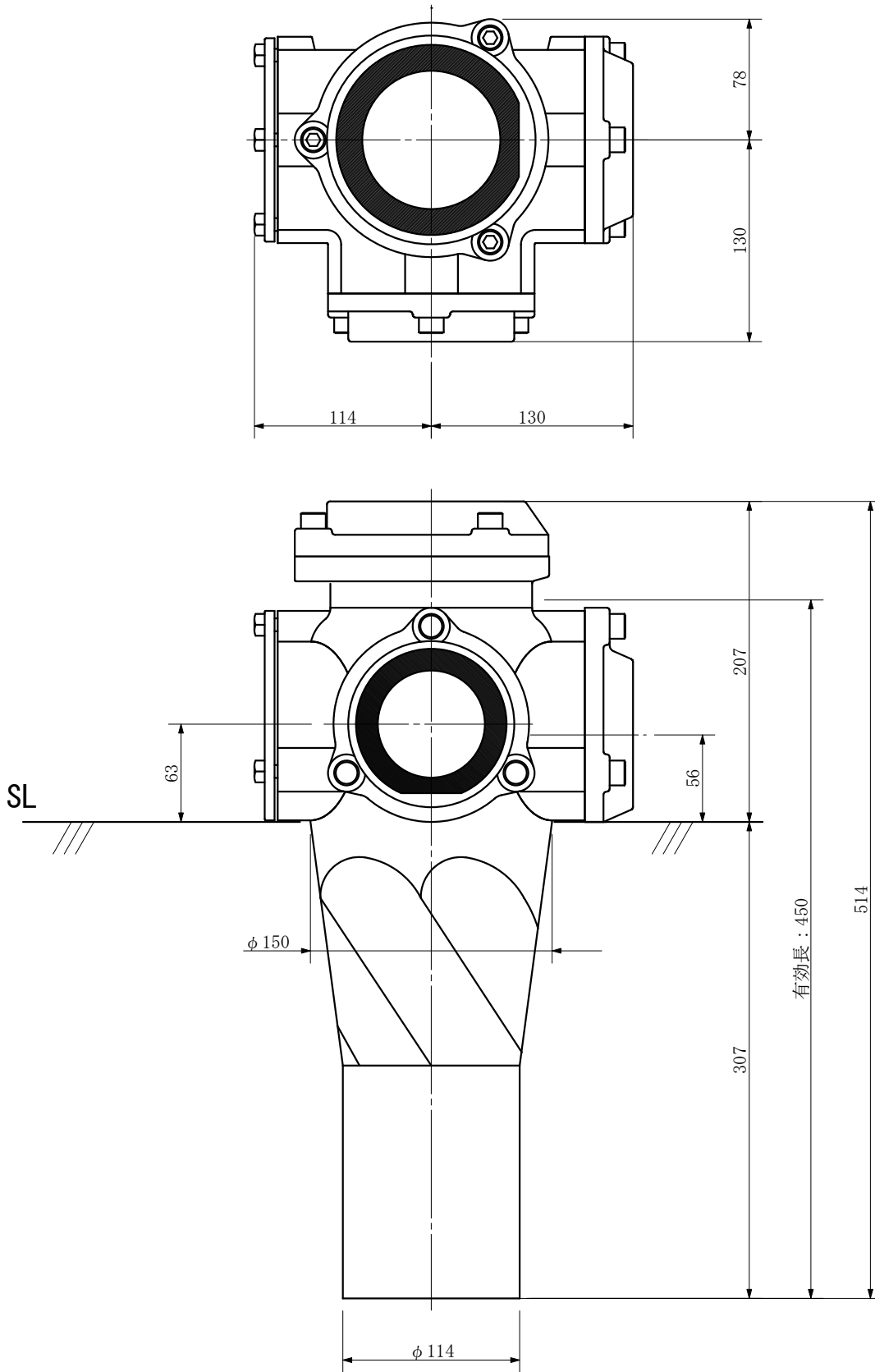

品名	ADスリム継手RR 100A 2方向 (差し口) 100-65×80 <RA68CS>			図番	
製 図	積水化学工業 株式会社	年 月 日	2014. 12	承認 印	

品名 ADスリム継手RR 100A 2方向 (受け口)  
100-50×80 <RA58CU>

単位：mm

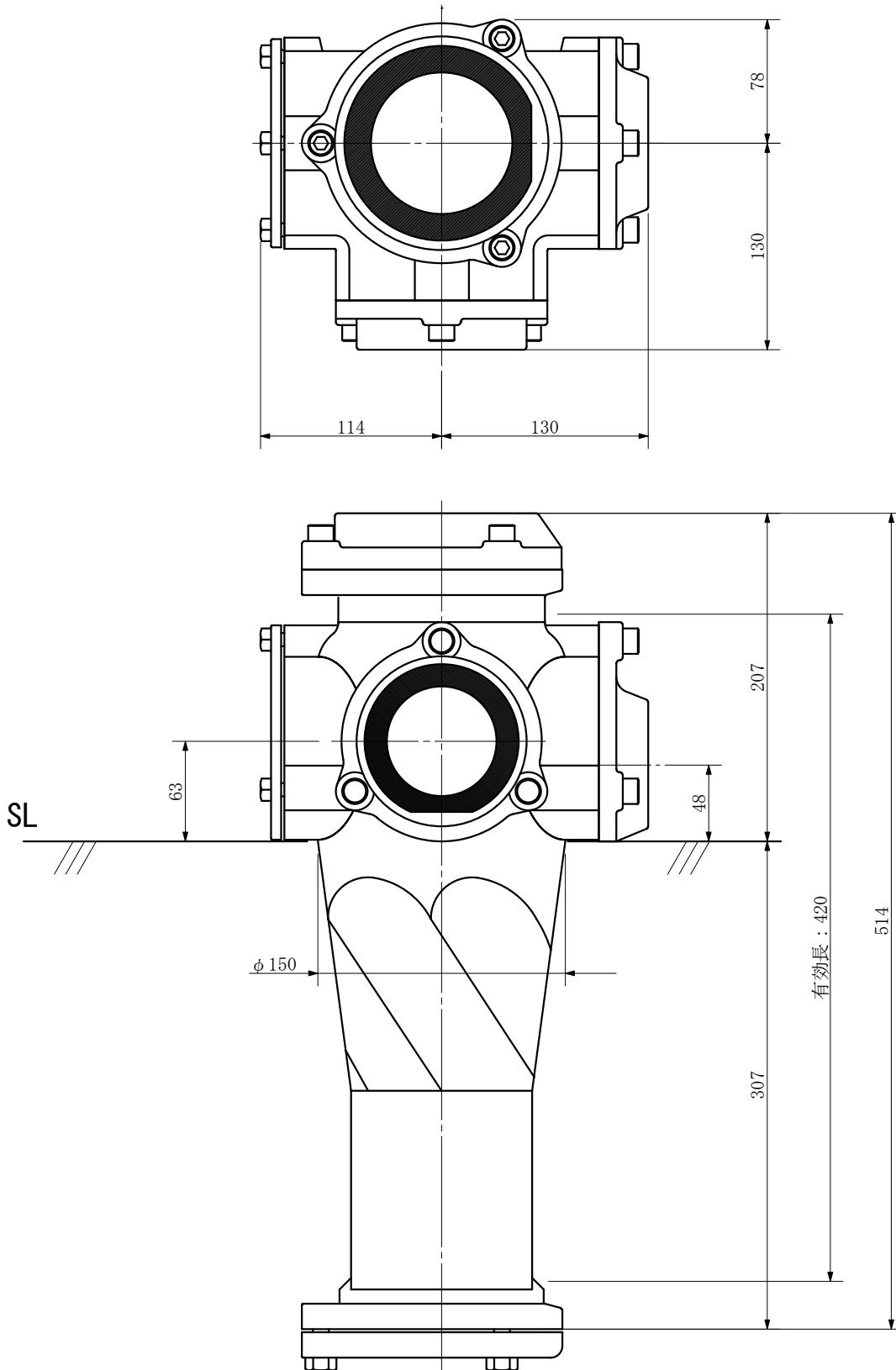

品名	ADスリム継手RR 100A 2方向 (受け口) 100-50×80 <RA58CU>			図番	
製 図	積水化学工業 株式会社	年 月 日	2014. 12	承認 印	







品名 ADスリム継手RR 100A 2方向 (差し口)  
100-50×65 <RA56CS>

単位：mm

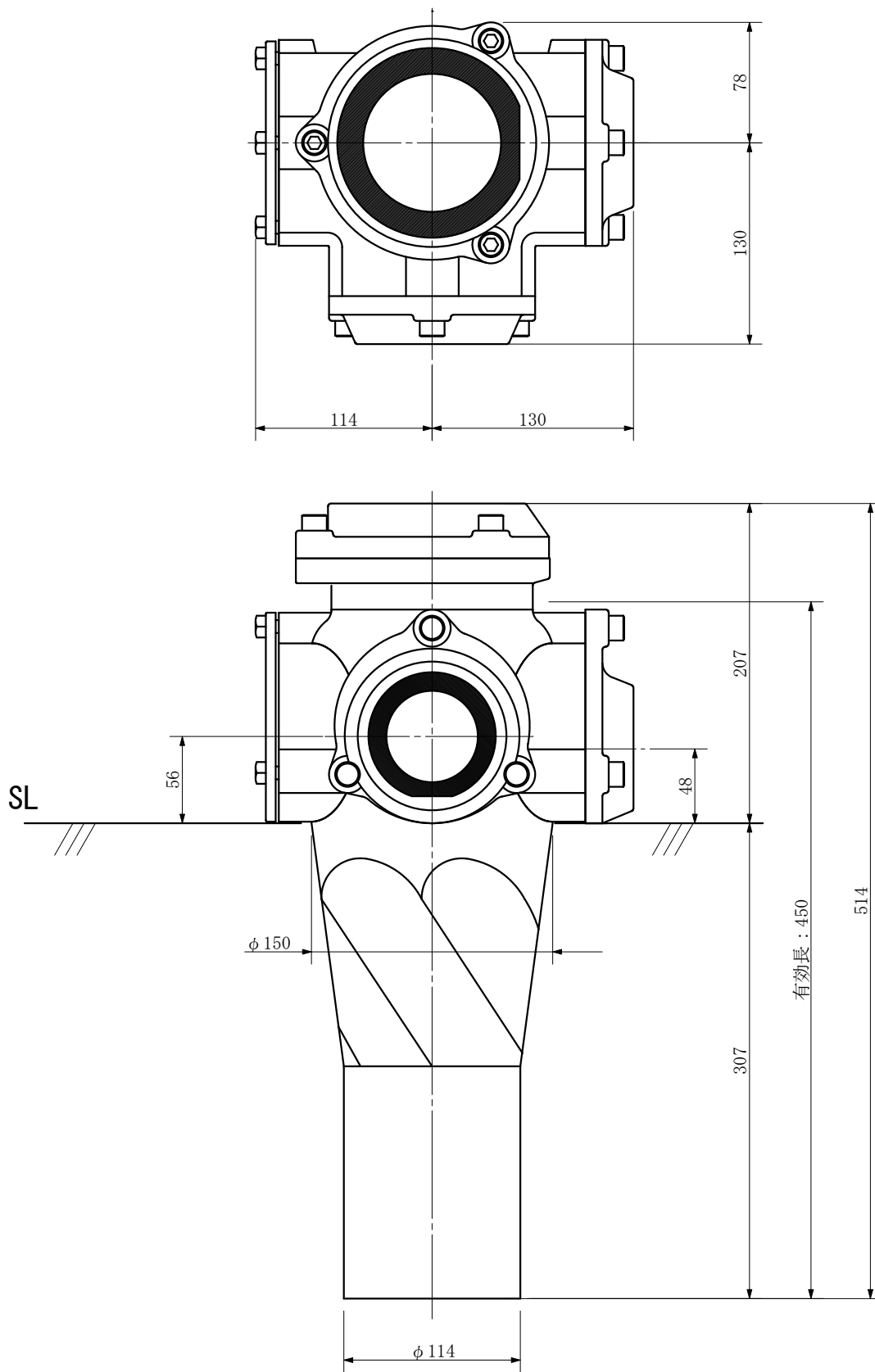

品名	ADスリム継手RR 100A 2方向 (差し口) 100-50×65 <RA56CS>			図番	
製 図	積水化学工業 株式会社	年 月 日	2014. 12	承認 印	

品名 ADスリム継手RR 100A 2方向 (受け口)  
100-65×80 <RA6C8U>

単位：mm

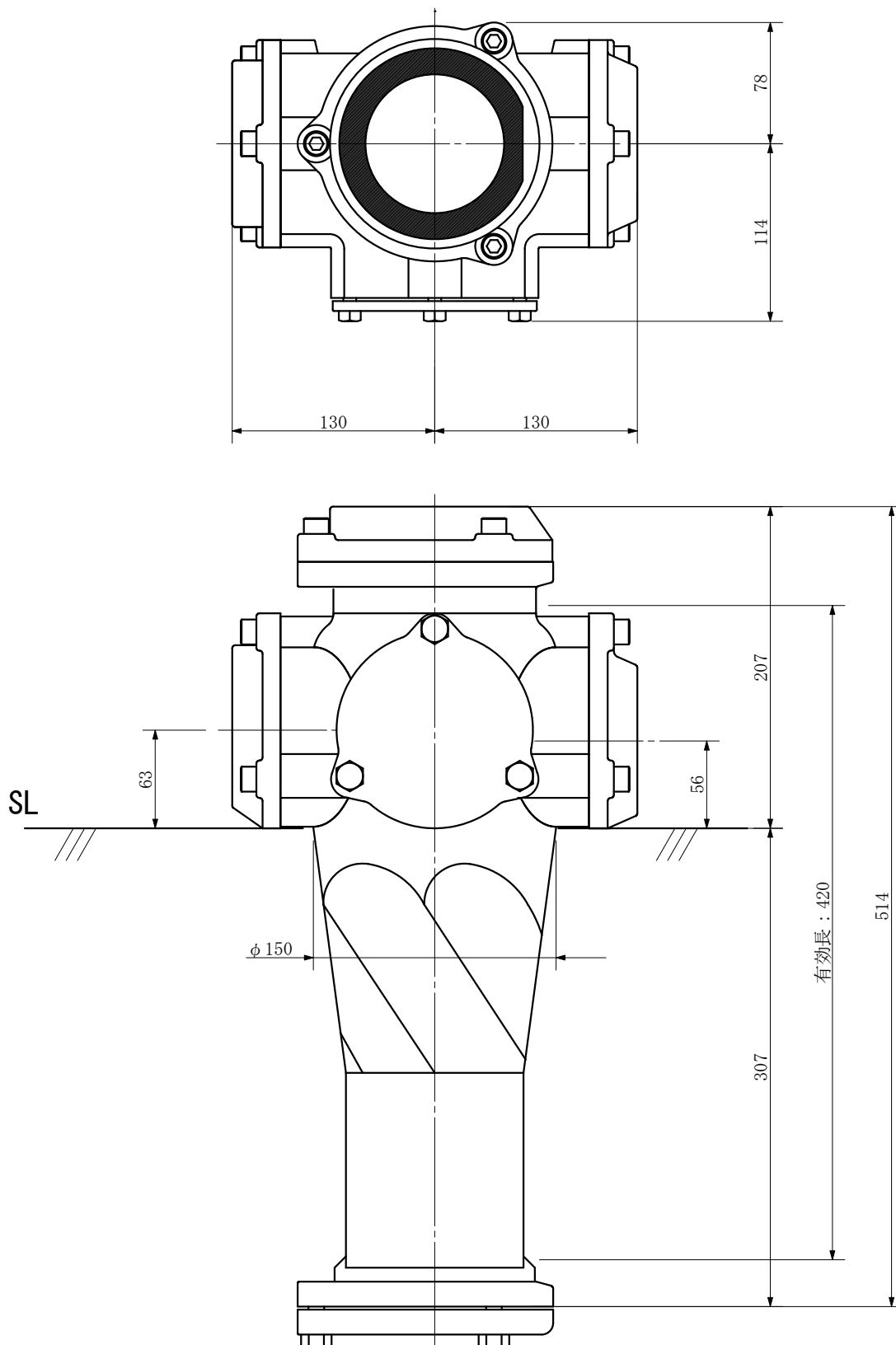

品名	ADスリム継手RR 100A 2方向 (受け口) 100-65×80 <RA6C8U>			図番	
製 図	積水化学工業 株式会社	年 月 日	2014. 12	承認印	

品名 ADスリム継手RR 100A 2方向 (差し口)  
100-65×80 <RA6C8S>

単位：mm

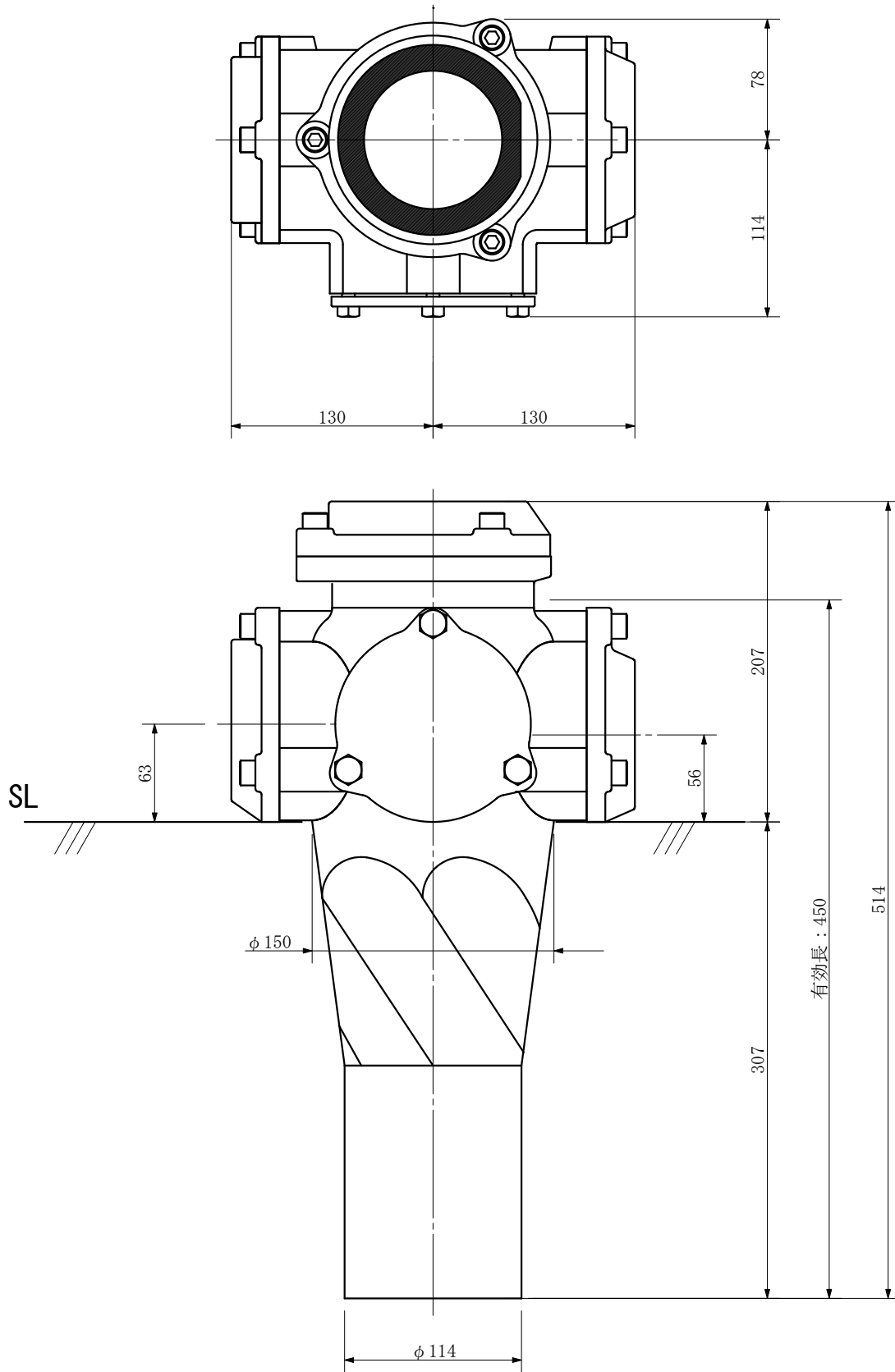

品名	ADスリム継手RR 100A 2方向 (差し口) 100-65×80 <RA6C8S>			図番	
製 図	積水化学工業 株式会社	年 月 日	2014. 12	承認 印	

品名 ADスリム継手RR 100A 2方向 (受け口)  
100-50×80 <RA5C8U>

単位：mm

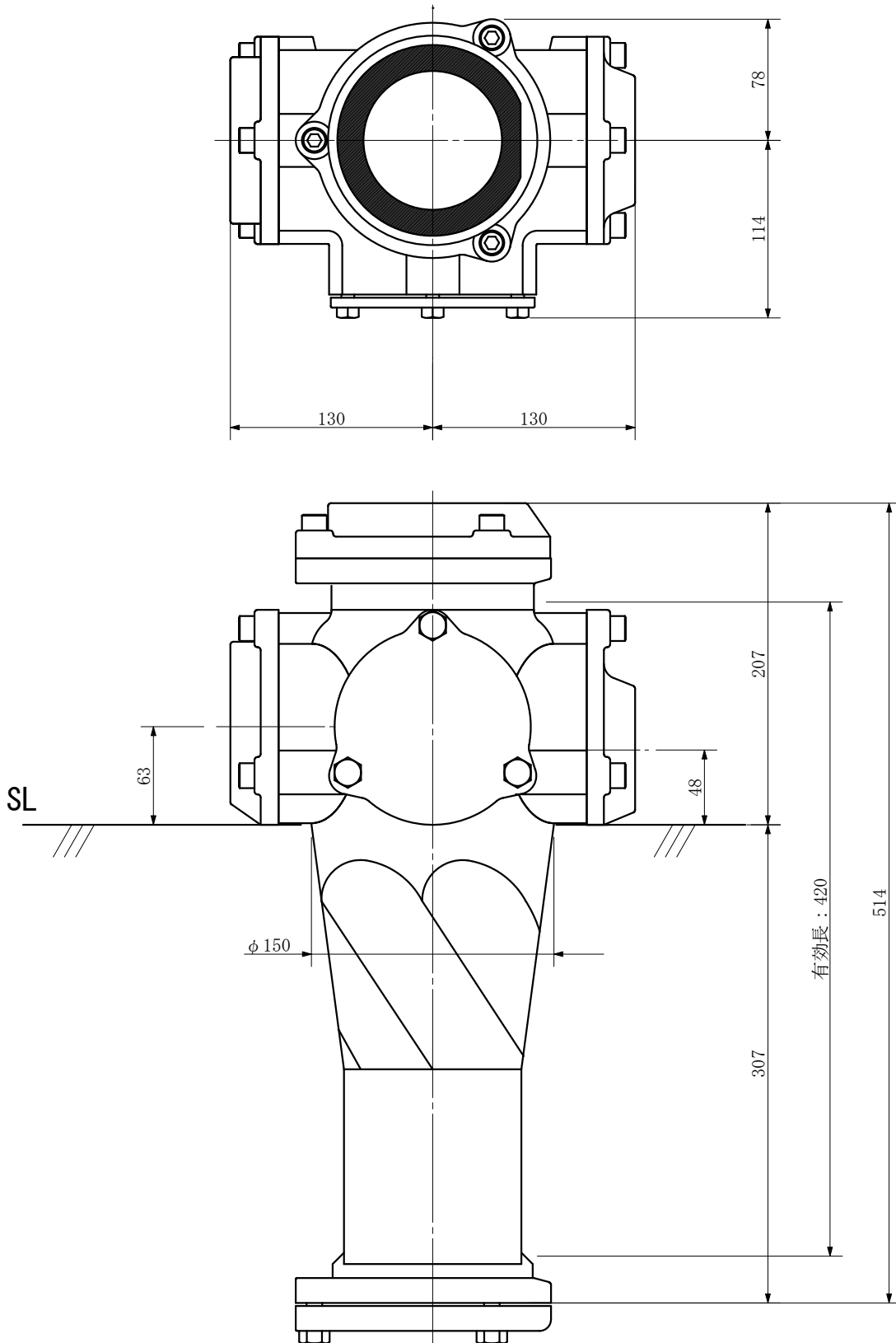

品名	ADスリム継手RR 100A 2方向 (受け口) 100-50×80 <RA5C8U>			図番	
製 図	積水化学工業 株式会社	年 月 日	2014. 12	承認 印	

品名 ADスリム継手RR 100A 2方向 (差し口)  
100-50×80 <RA5C8S>

単位：mm

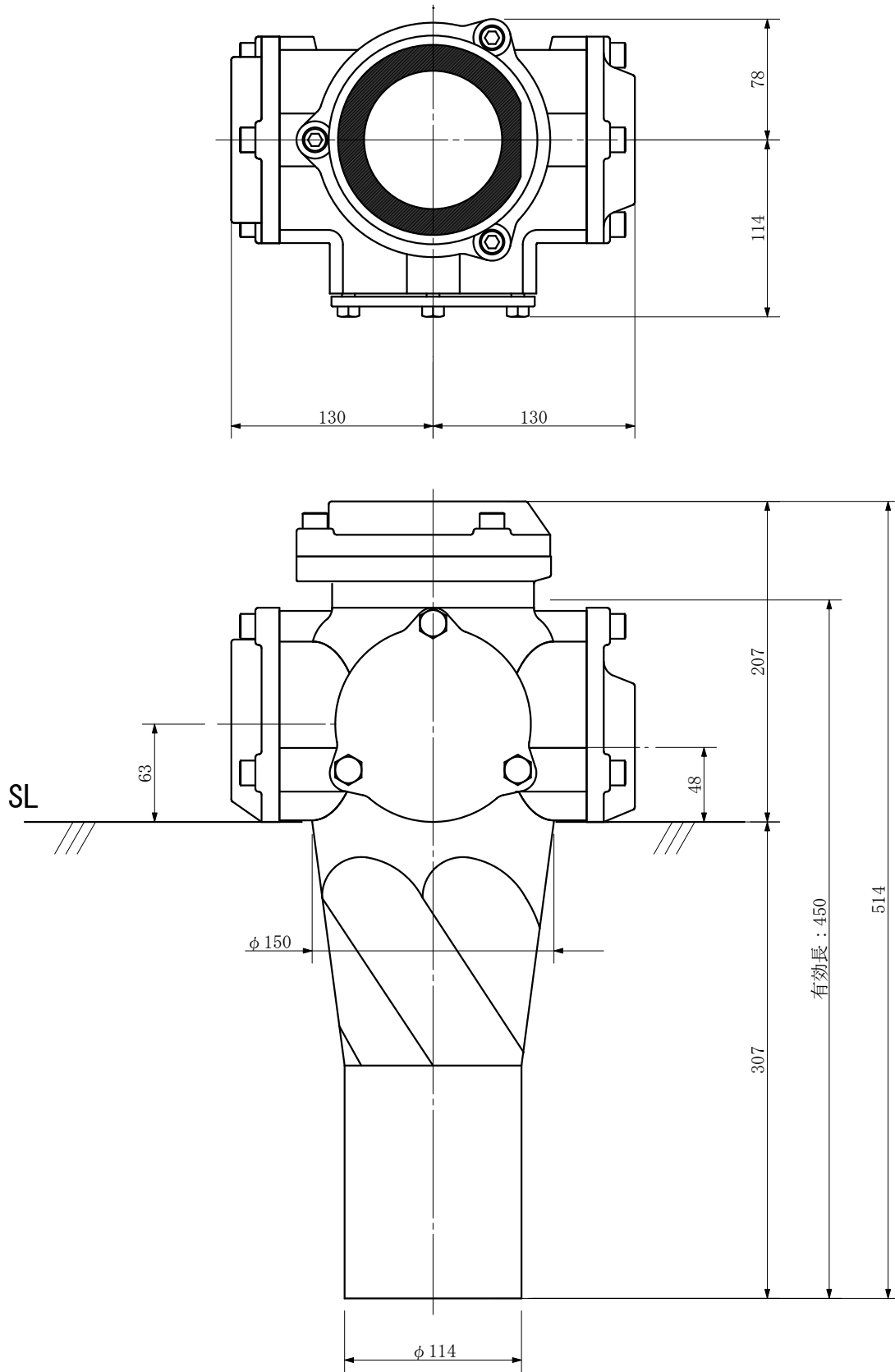

品名	ADスリム継手RR 100A 2方向 (差し口) 100-50×80 <RA5C8S>			図番	
製 図	積水化学工業 株式会社	年 月 日	2014. 12	承認 印	

品名 ADスリム継手RR 100A 2方向 (受け口)  
100-50×65 <RA5C6U>

単位：mm

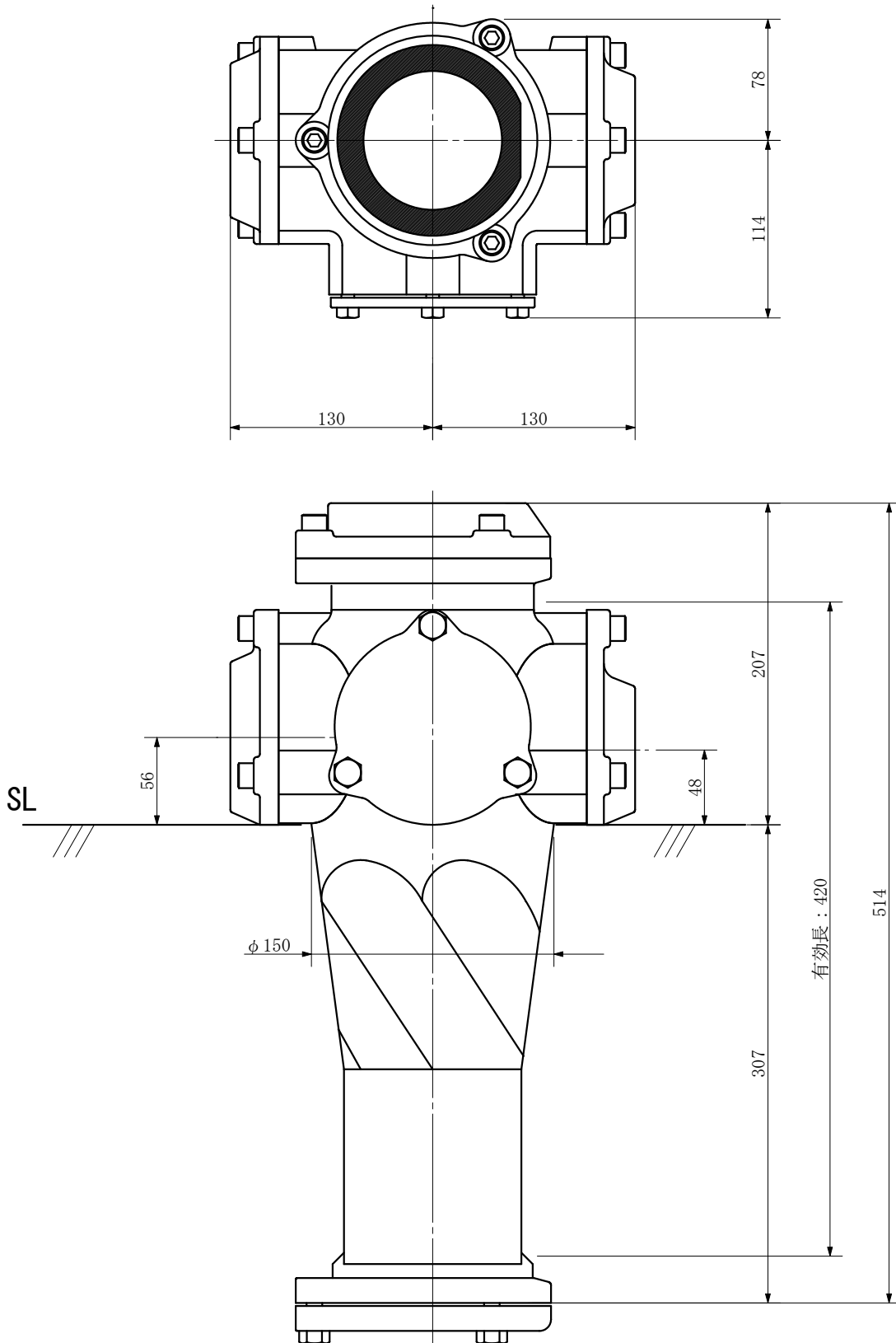

品名	ADスリム継手RR 100A 2方向 (受け口) 100-50×65 <RA5C6U>			図番	
製 図	積水化学工業 株式会社	年 月 日	2014. 12	承認 印	



品名 ADスリム継手RR 100A 2方向 (差し口)  
100-50×65 <RA5C6S>

単位：mm

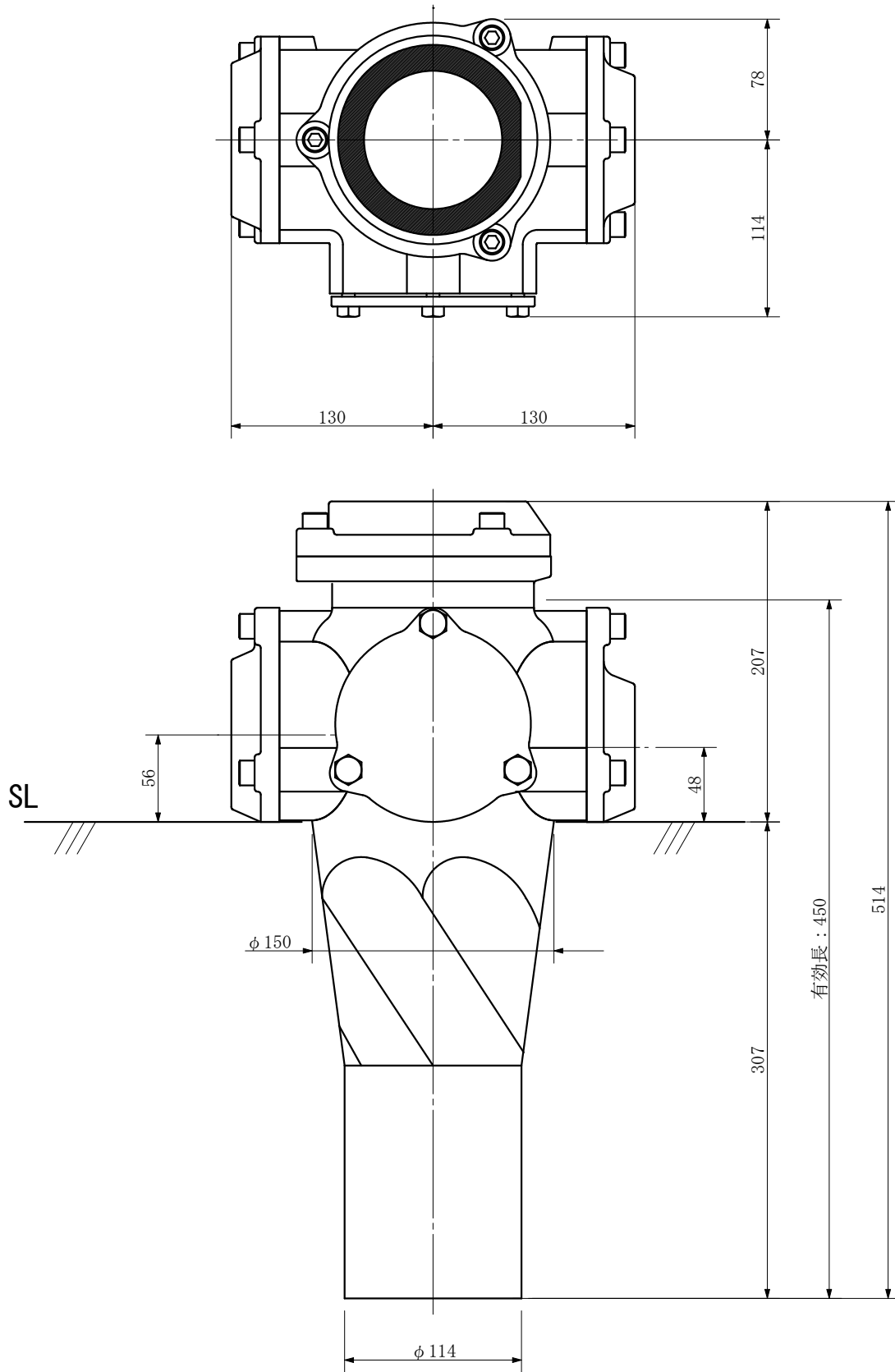

品名	ADスリム継手RR 100A 2方向 (差し口) 100-50×65 <RA5C6S>			図番	
製 図	積水化学工業 株式会社	年 月 日	2014. 12	承認 印	

品名 ADスリム継手RRR<sup>®</sup>が<sup>®</sup>タイ<sup>®</sup> 100A 1方向(受け口)  
100-80 <LA8UN>

単位: mm

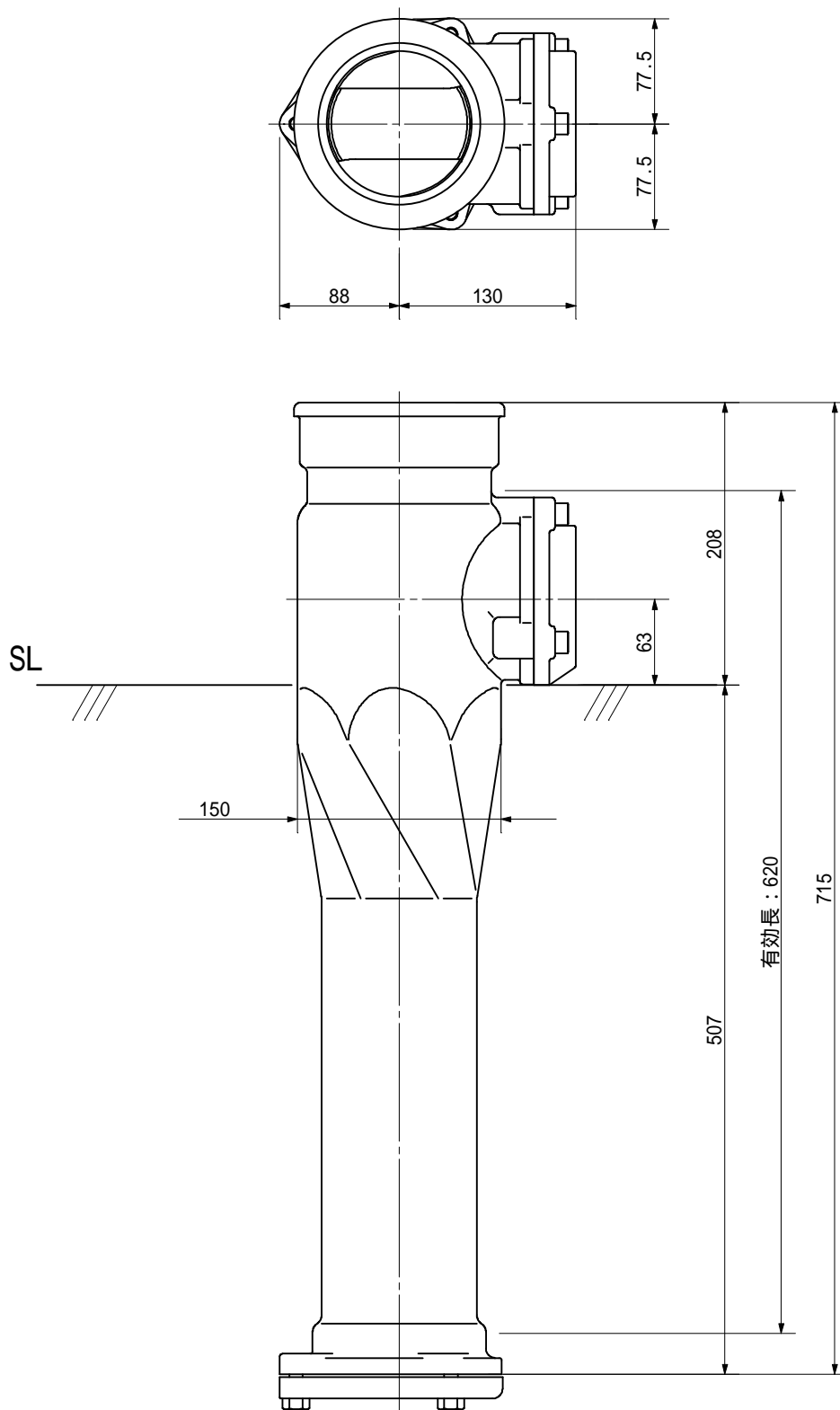

品名	ADスリム継手RRR <sup>®</sup> が <sup>®</sup> タイ <sup>®</sup> 100A 1方向(受け口) 100-80 <LA8UN>			図番	
製 図	積水化学工業 株式会社	年 月 日	2012.12	承認印	

品名 ADスリム継手RRR<sup>®</sup>が<sup>®</sup>タイ<sup>®</sup> 100A 1方向(差し口)  
100-80 <LA8SN>

単位: mm

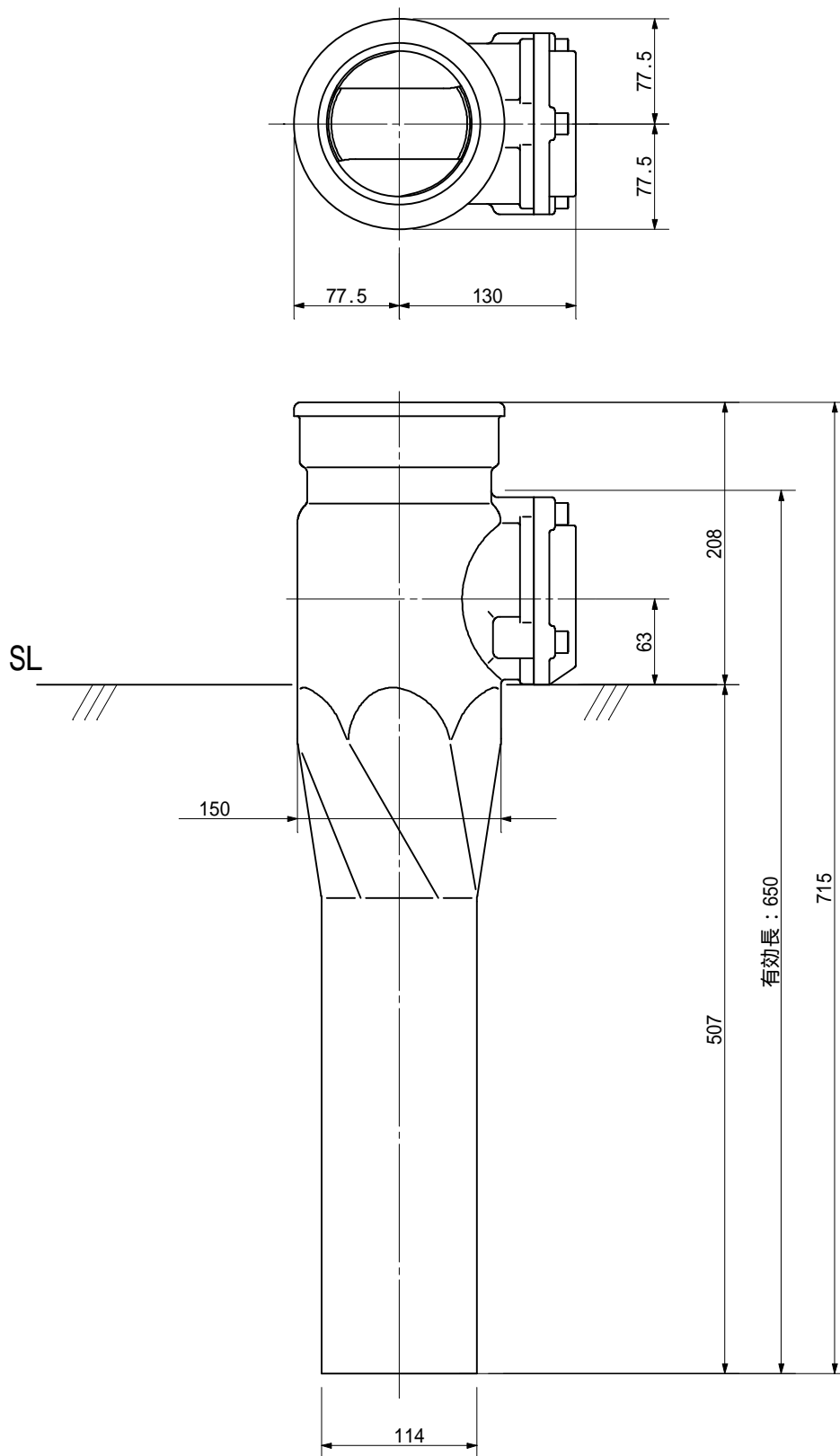

品名	ADスリム継手RRR <sup>®</sup> が <sup>®</sup> タイ <sup>®</sup> 100A 1方向(差し口) 100-80 <LA8SN>			図番	
製 図	積水化学工業 株式会社	年 月 日	2012.12	承認 印	

品名 ADスリム継手RRR<sup>®</sup>が<sup>®</sup>タイ<sup>®</sup> 100A 1方向(受け口)  
100-65 <LA6UN>

単位: mm

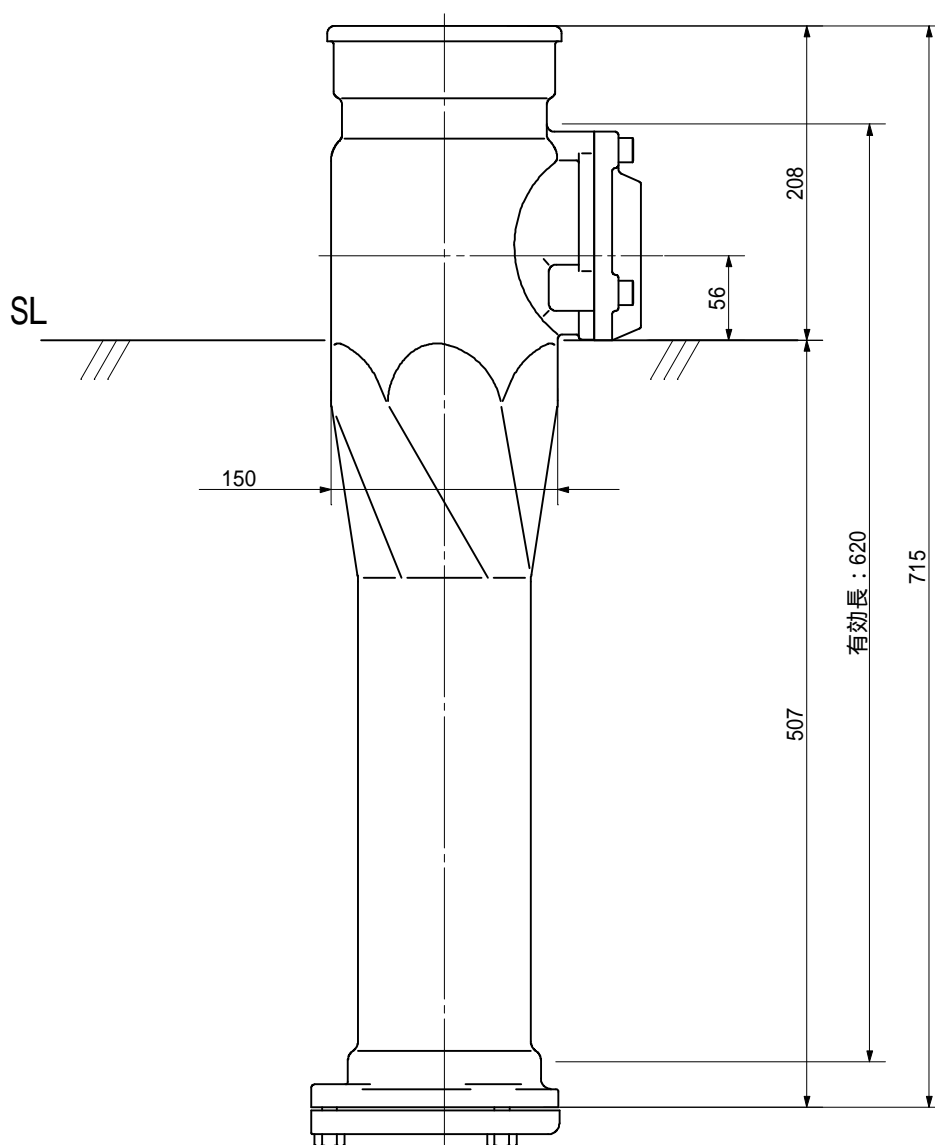
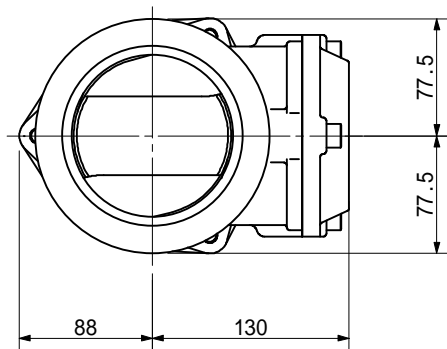

品名	ADスリム継手RRR <sup>®</sup> が <sup>®</sup> タイ <sup>®</sup> 100A 1方向(受け口) 100-65 <LA6UN>			図番	
製 図	積水化学工業 株式会社	年 月 日	2012.12	承認 印	

品名 ADスリム継手RRR<sup>®</sup>が<sup>®</sup>タイ<sup>®</sup> 100A 1方向(差し口)  
100-65 <LA6SN>

単位: mm

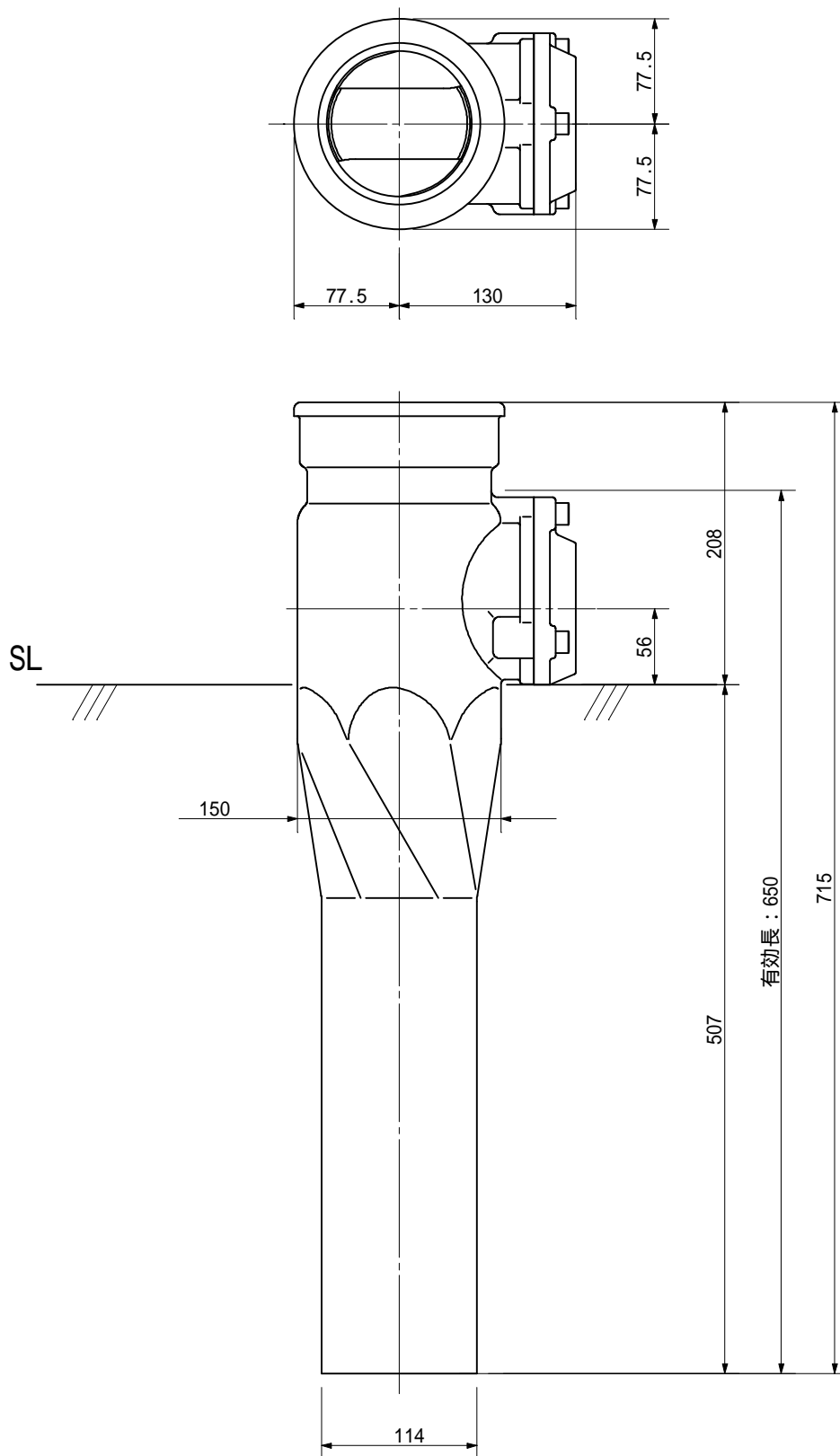

品名	ADスリム継手RRR <sup>®</sup> が <sup>®</sup> タイ <sup>®</sup> 100A 1方向(差し口) 100-65 <LA6SN>			図番	
製 図	積水化学工業 株式会社	年 月 日	2012.12	承認 印	

品名 ADスリム継手RRR<sup>®</sup>が<sup>®</sup>タイ<sup>®</sup> 100A 1方向(受け口)  
100-50 <LA5UN>

単位: mm

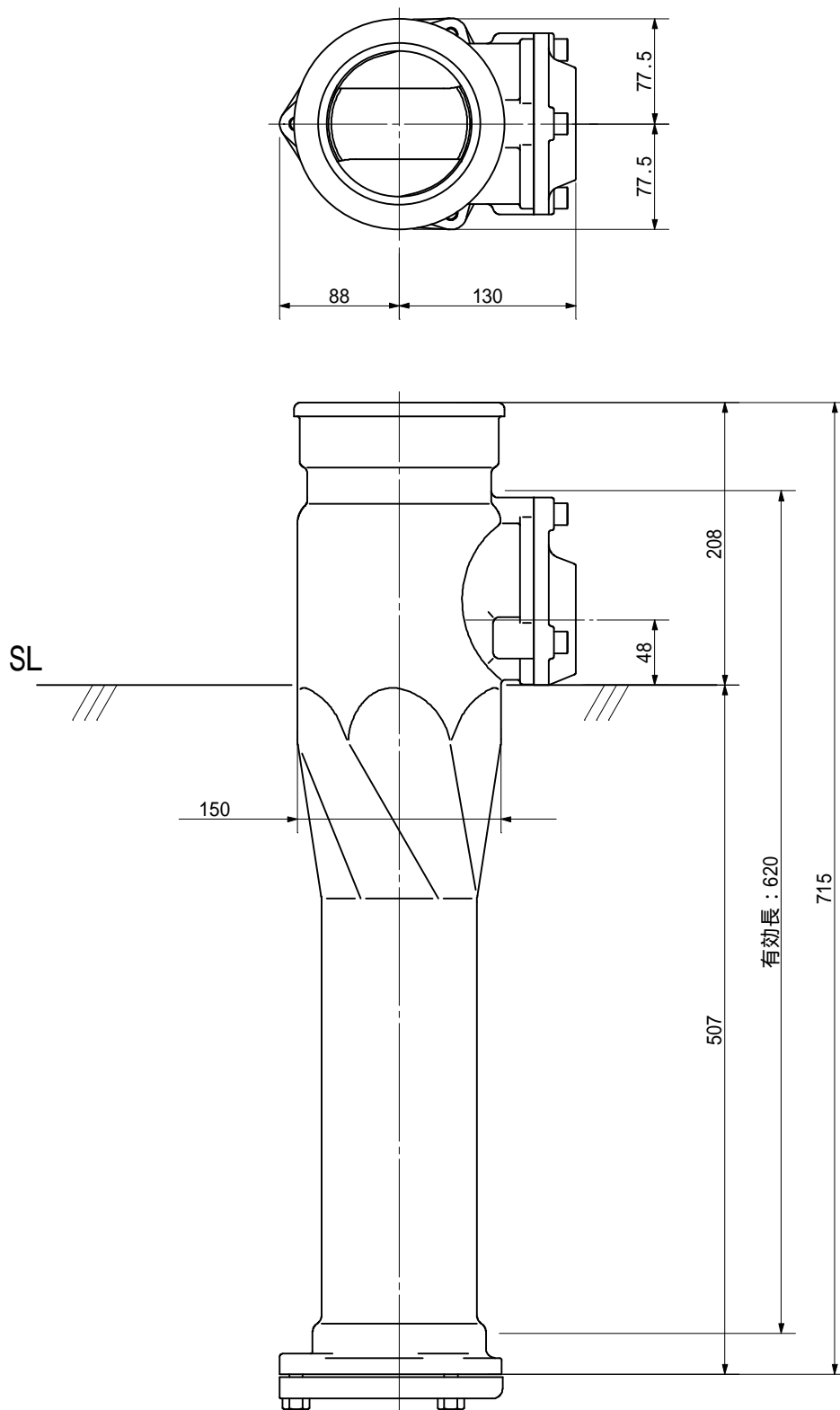

品名	ADスリム継手RRR <sup>®</sup> が <sup>®</sup> タイ <sup>®</sup> 100A 1方向(受け口) 100-50 <LA5UN>			図番	
製 図	積水化学工業 株式会社	年 月 日	2012.12	承認 印	

品名 ADスリム継手RRR<sup>®</sup>が<sup>®</sup>タイ<sup>®</sup> 100A 1方向(差し口)  
100-50 <LA5SN>

単位: mm

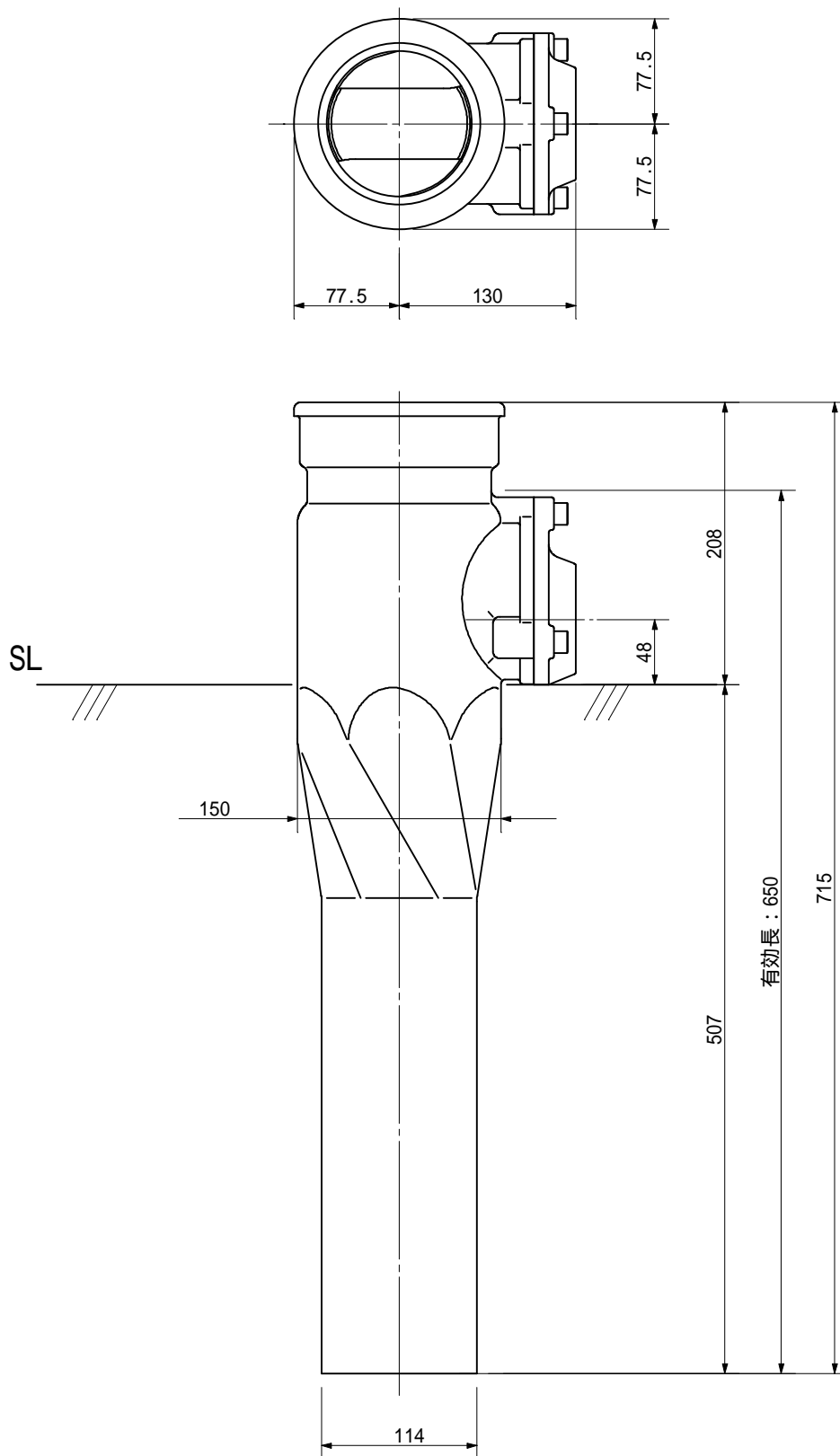

品名	ADスリム継手RRR <sup>®</sup> が <sup>®</sup> タイ <sup>®</sup> 100A 1方向(差し口) 100-50 <LA5SN>			図番	
製 図	積水化学工業 株式会社	年 月 日	2012.12	承認 印	

品名 ADスリム継手RRR<sup>®</sup>が<sup>®</sup>タイプ 100A 枝なし(受け口)  
100 <LAUN>

単位: mm

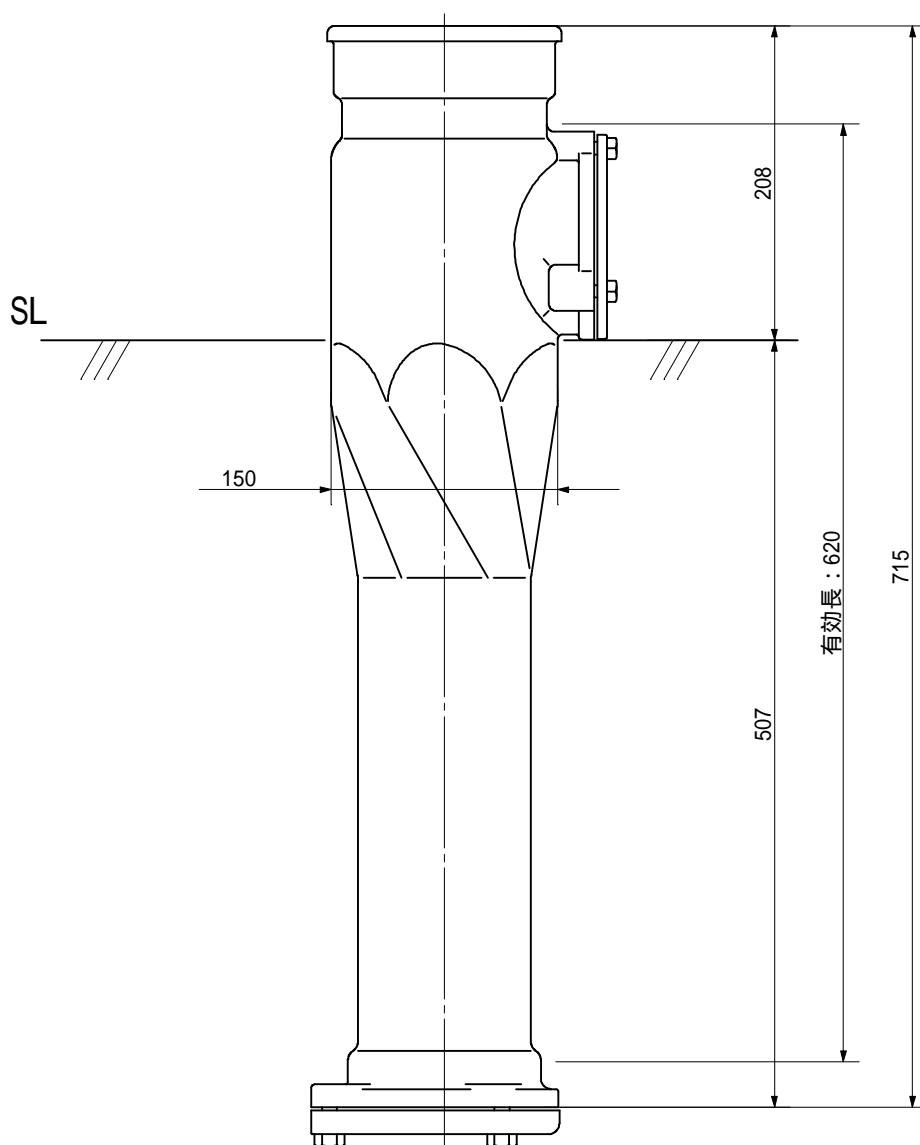
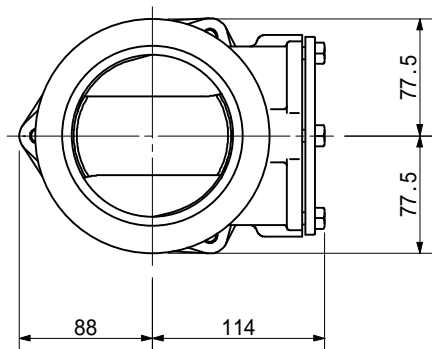

品名	ADスリム継手RRR <sup>®</sup> が <sup>®</sup> タイプ 100A 枝なし(受け口) 100 <LAUN>			図番	
製 図	積水化学工業 株式会社	年 月 日	2012.12	承認 印	



品名 ADスリム継手RRR<sup>®</sup>がタイプ 100A 枝なし(差し口)  
100 <LASN>

単位：mm

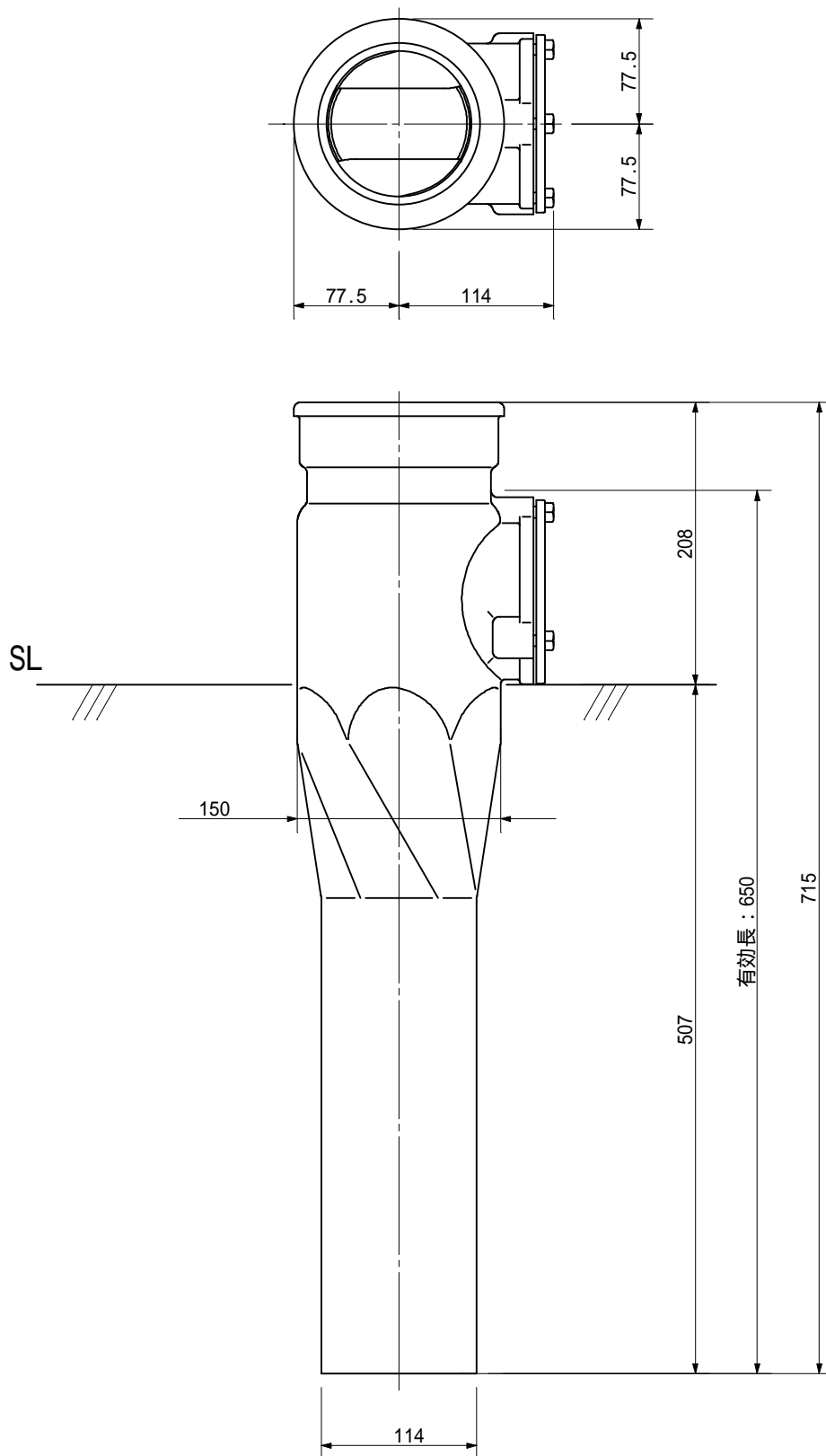

品名	ADスリム継手RRR <sup>®</sup> がタイプ 100A 枝なし(差し口) 100 <LASN>			図番	
製 図	積水化学工業 株式会社	年 月 日	2012.12	承認 印	

品名 ADスリム継手RRツグタイプ 100A 2方向 (受け口)  
100-80×80 <LA88U>

単位：mm

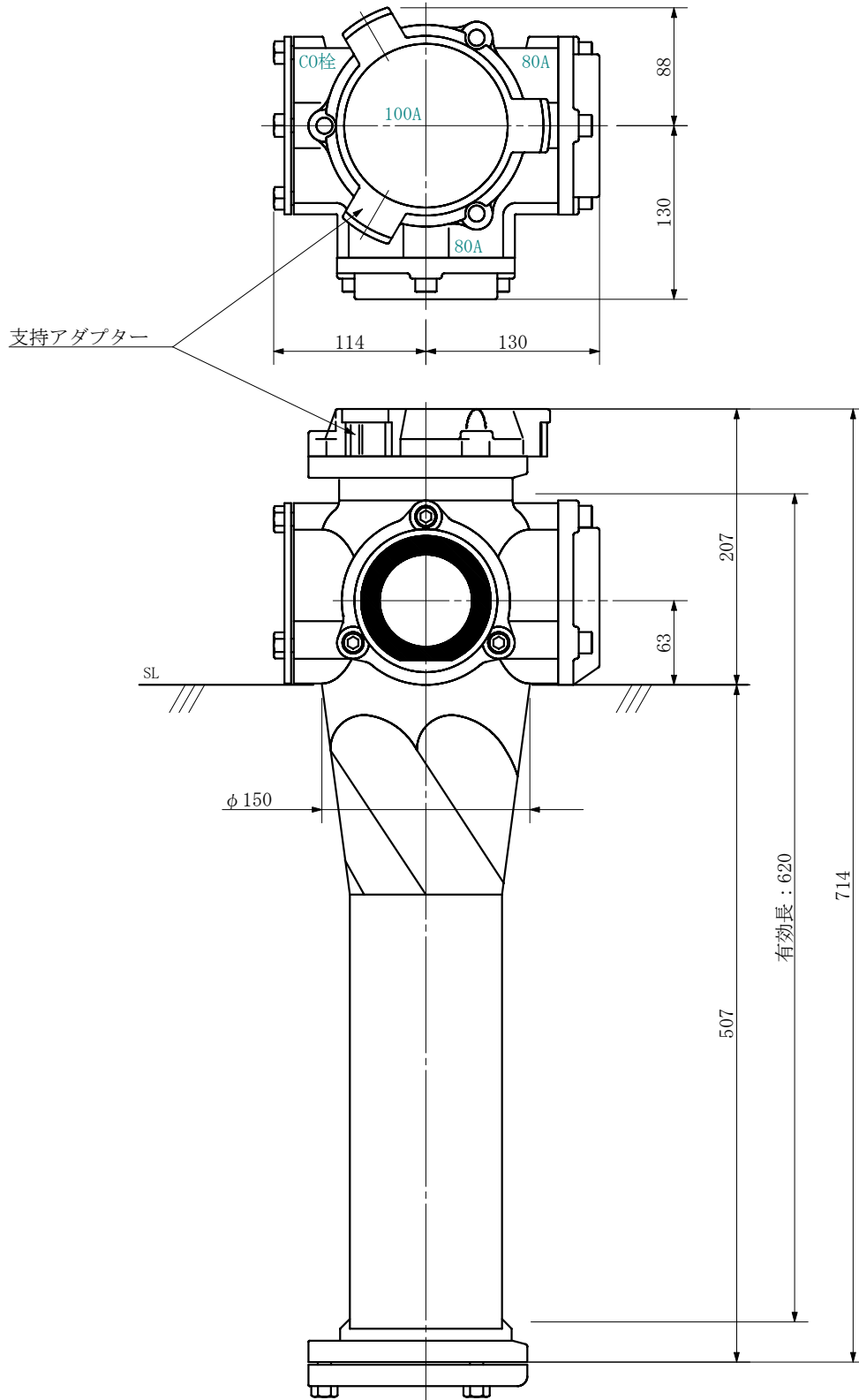

品名	ADスリム継手RRツグタイプ 100A 2方向 (受け口) 100-80×80 <LA88U>			図番	
製 図	積水化学工業 株式会社	年 月 日	2019. 08	承認 印	

品名 ADスリム継手RR<sup>®</sup>ツグタイプ 100A 2方向 (差し口)  
100-80×80 <LA88S>

単位：mm

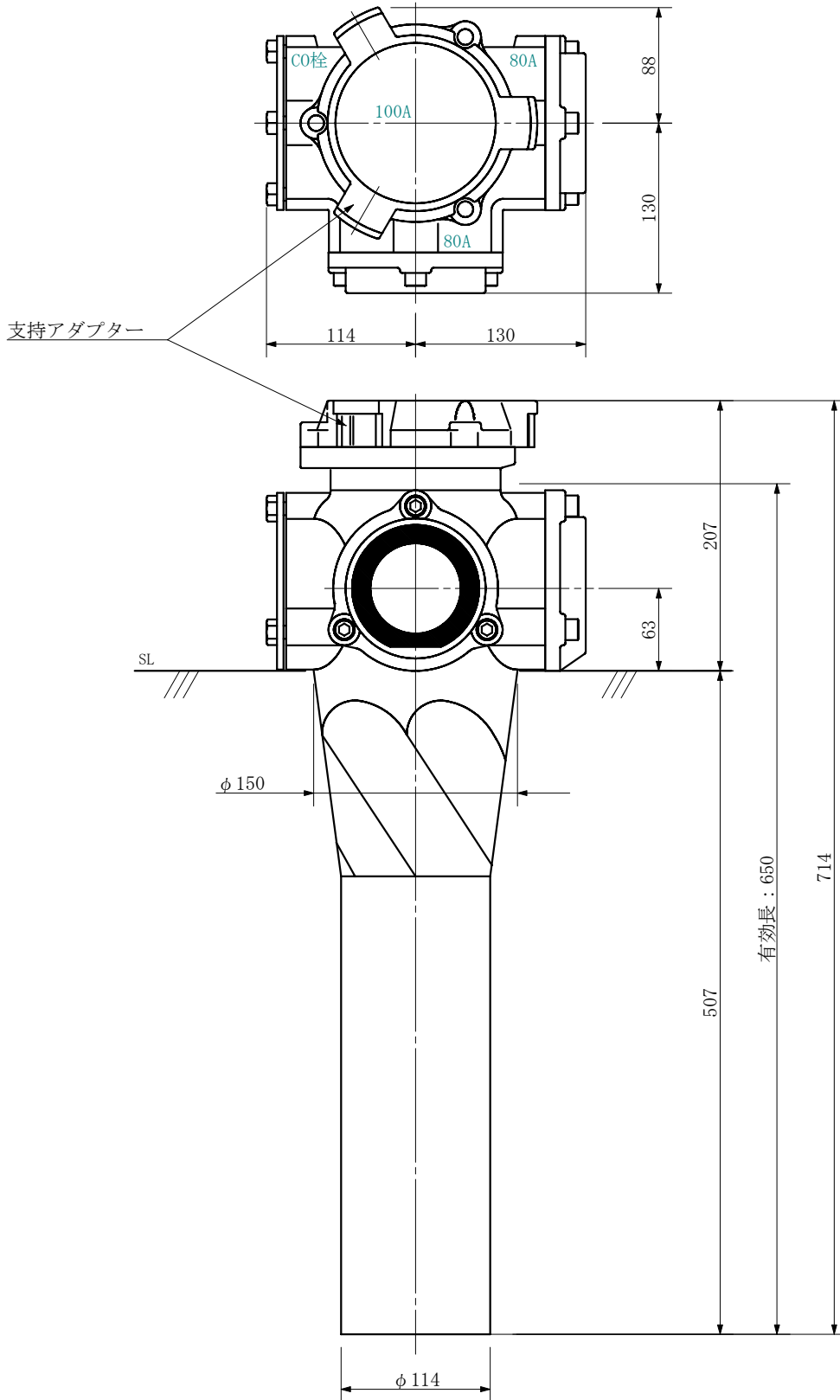

品名	ADスリム継手RR <sup>®</sup> ツグタイプ 100A 2方向 (差し口) 100-80×80 <LA88S>			図番	
製 図	積水化学工業 株式会社	年 月 日	2019. 08	承認 印	

品名 ADスリム継手RRツグタイプ 100A 2方向 (受け口)  
100-80×80 <LA808U>

単位：mm

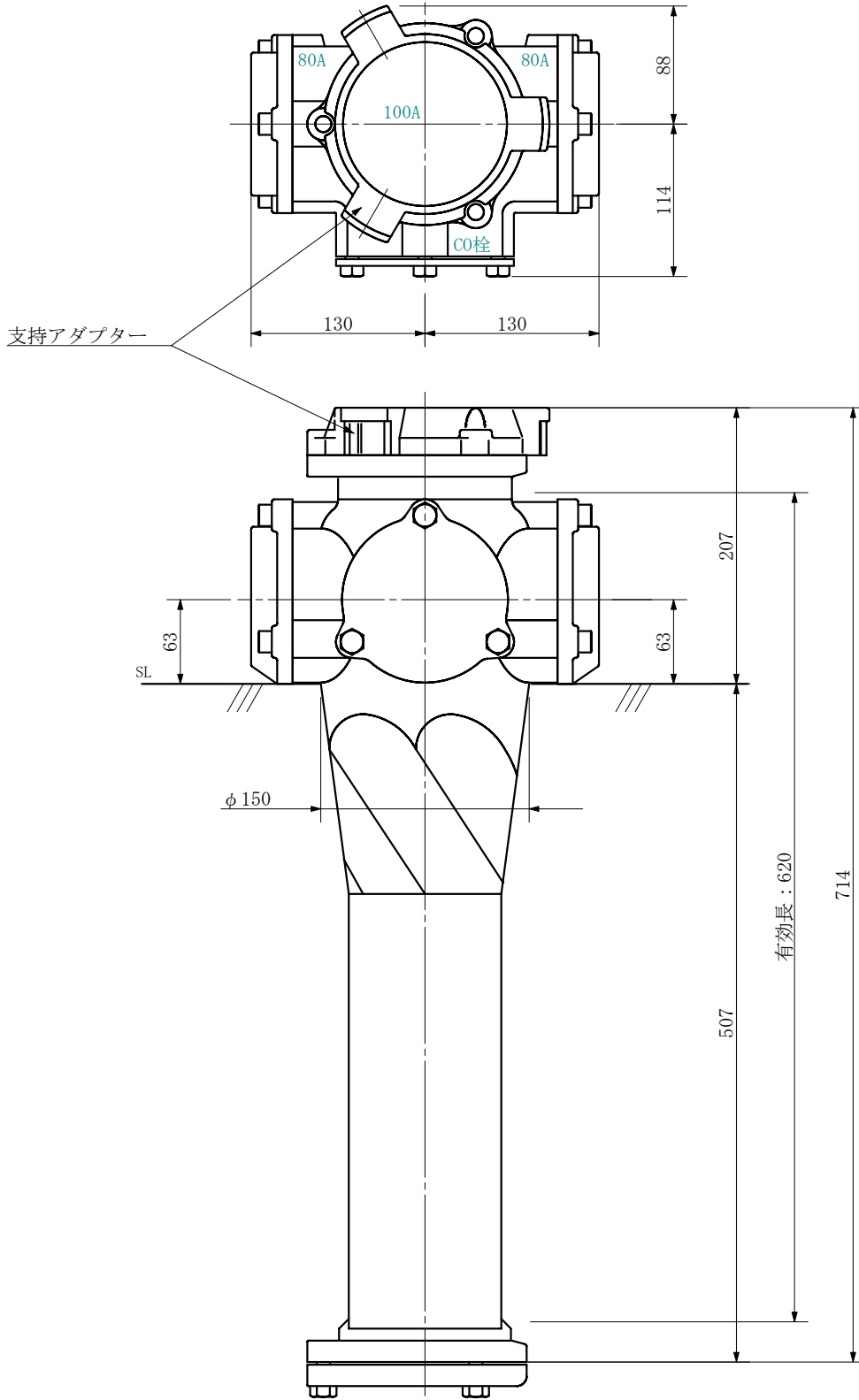

品名	ADスリム継手RRツグタイプ 100A 2方向 (受け口) 100-80×80 <LA808U>			図番	
製 図	積水化学工業 株式会社	年 月 日	2019. 08	承認 印	

品名 ADスリム継手RRロウタイプ 100A 2方向 (差し口)  
100-80×80 <LA808S>

単位：mm

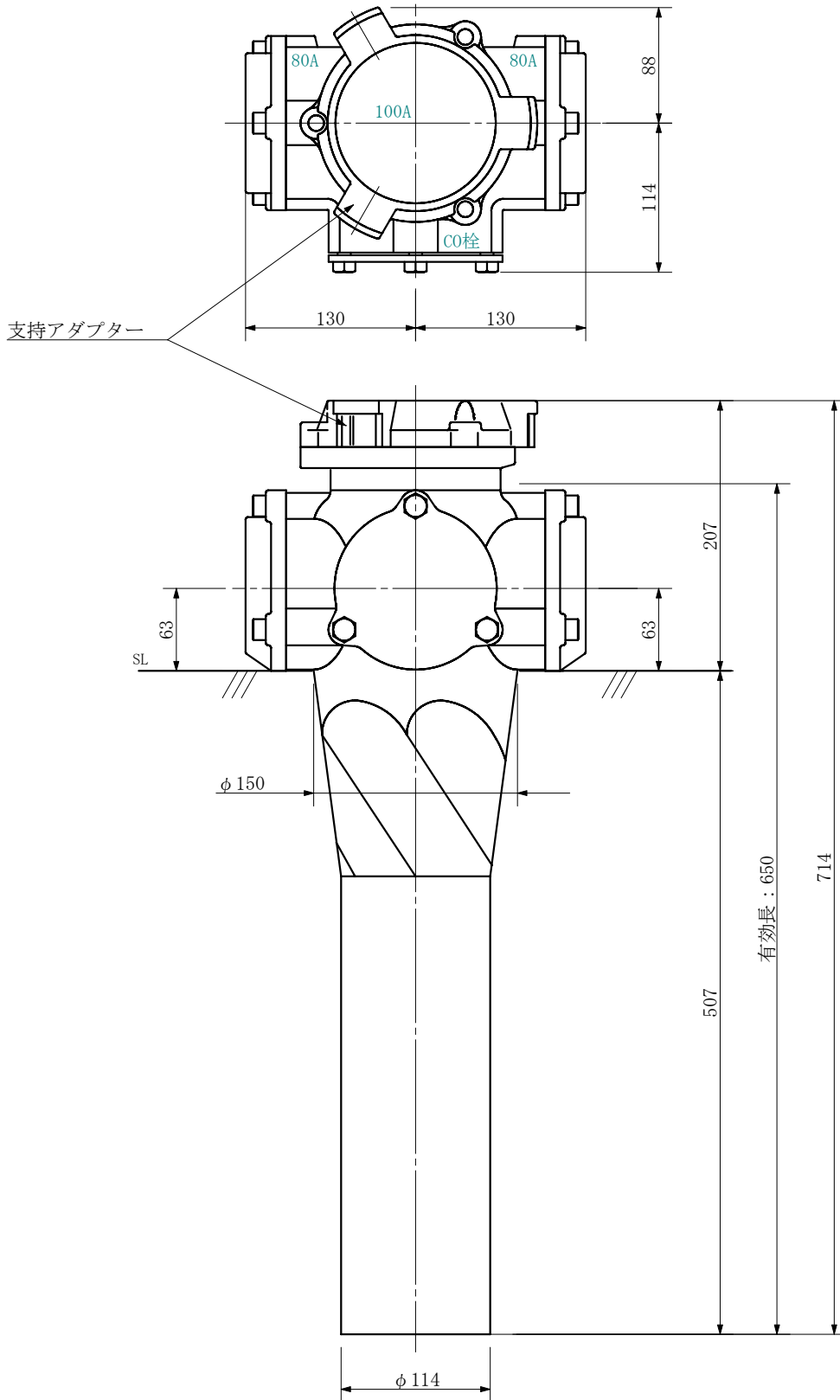

品名	ADスリム継手RRロウタイプ 100A 2方向 (差し口) 100-80×80 <LA808S>			図番	
製 図	積水化学工業 株式会社	年 月 日	2019. 08	承認 印	

品名 ADスリム継手RRツグタイプ 100A 2方向 (受け口)  
100-80×65 <LA86U>

単位：mm

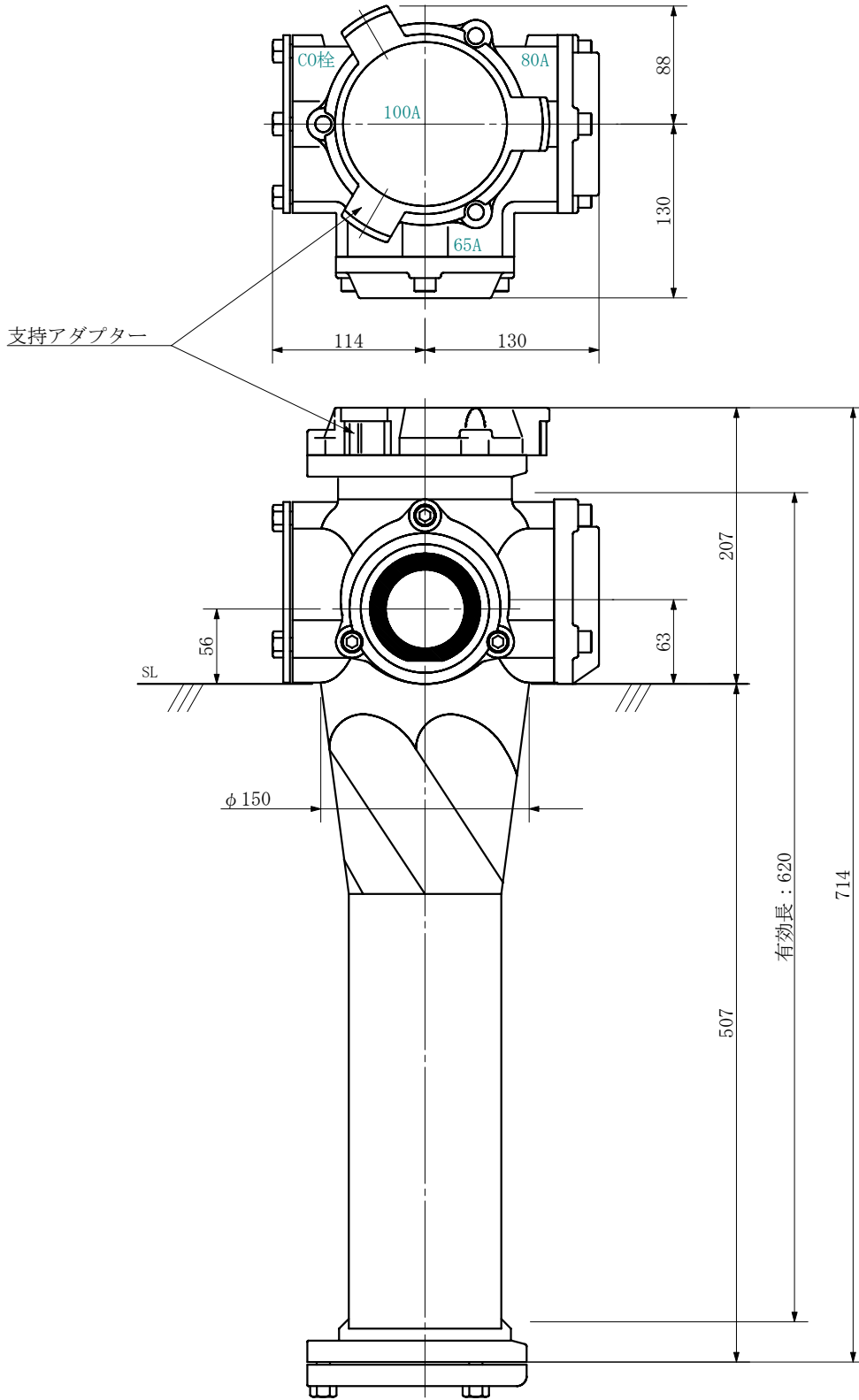

品名	ADスリム継手RRツグタイプ 100A 2方向 (受け口) 100-80×65 <LA86U>			図番	
製 図	積水化学工業 株式会社	年 月 日	2019. 08	承認 印	

品名 ADスリム継手RRツグタイプ 100A 2方向 (差し口)  
100-80×65 <LA86S>

単位：mm

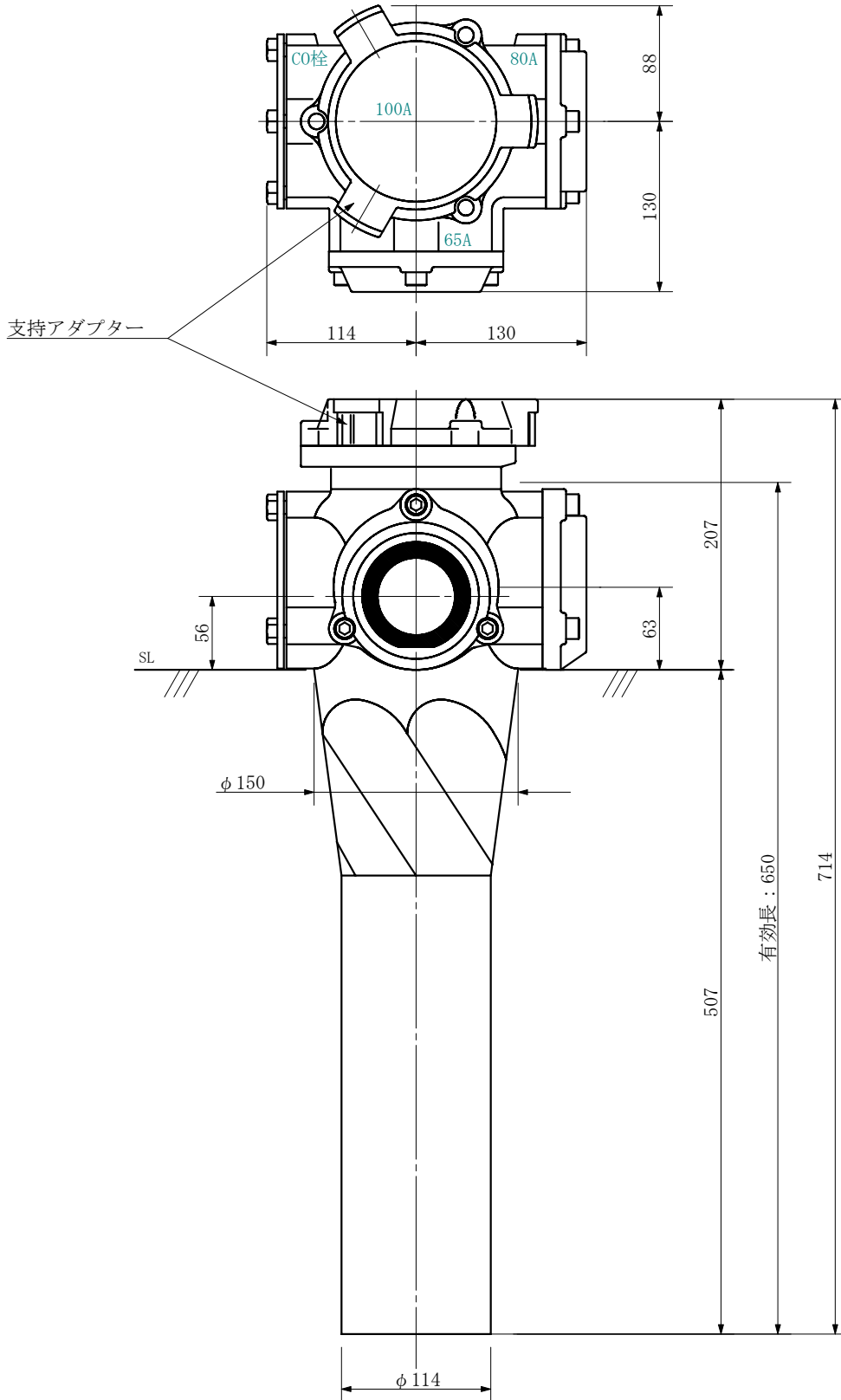

品名	ADスリム継手RRツグタイプ 100A 2方向 (差し口) 100-80×65 <LA86S>			図番	
製 図	積水化学工業 株式会社	年 月 日	2019. 08	承認 印	

品名 ADスリム継手RRツグタイプ 100A 2方向 (受け口)  
100-80×65 <LA806U>

単位：mm

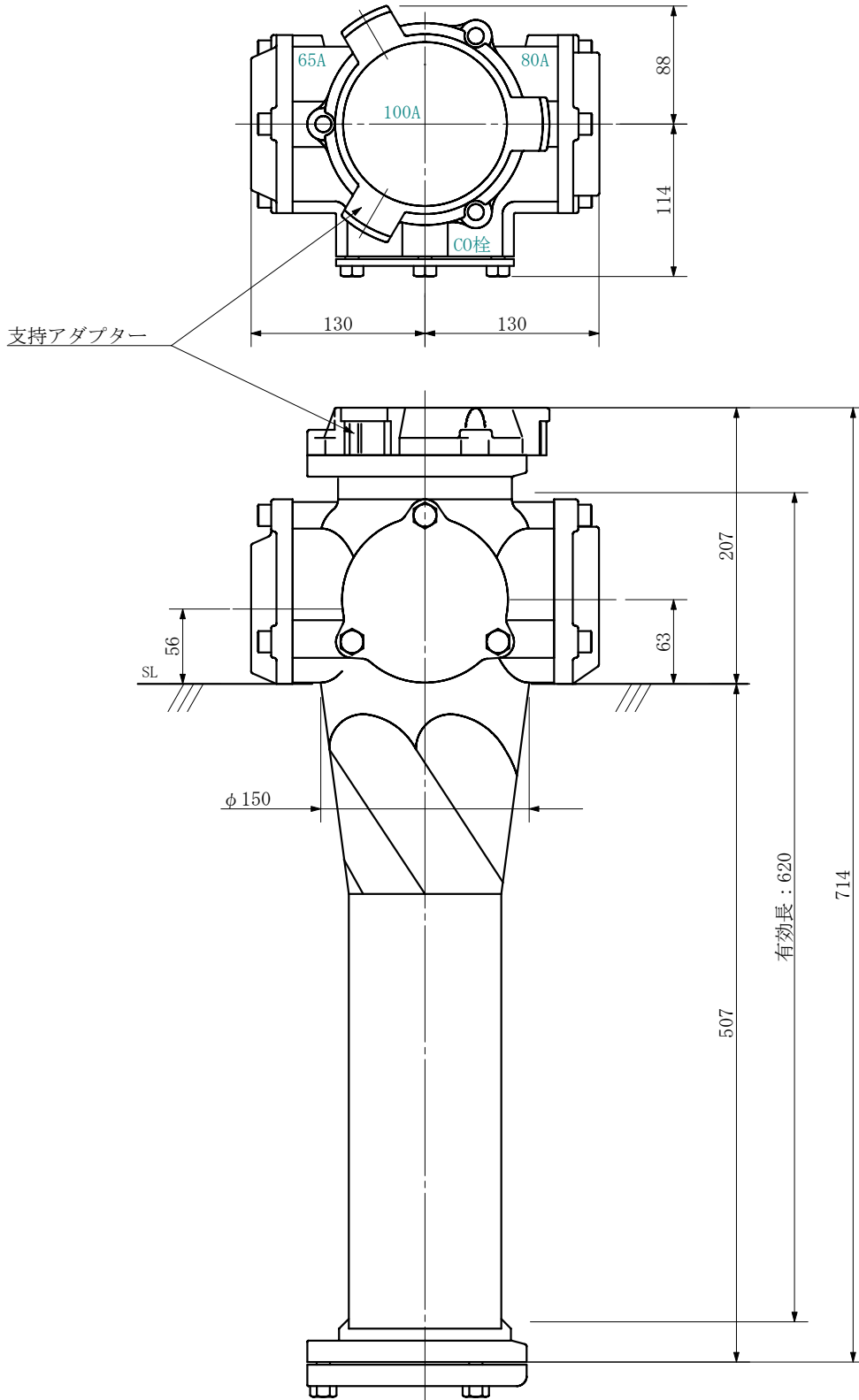

品名	ADスリム継手RRツグタイプ 100A 2方向 (受け口) 100-80×65 <LA806U>			図番	
製 図	積水化学工業 株式会社	年 月 日	2019. 08	承認 印	



品名 ADスリム継手RR<sup>®</sup>ツグタイプ 100A 2方向 (差し口)  
100-80×65 <LA806S>

単位：mm

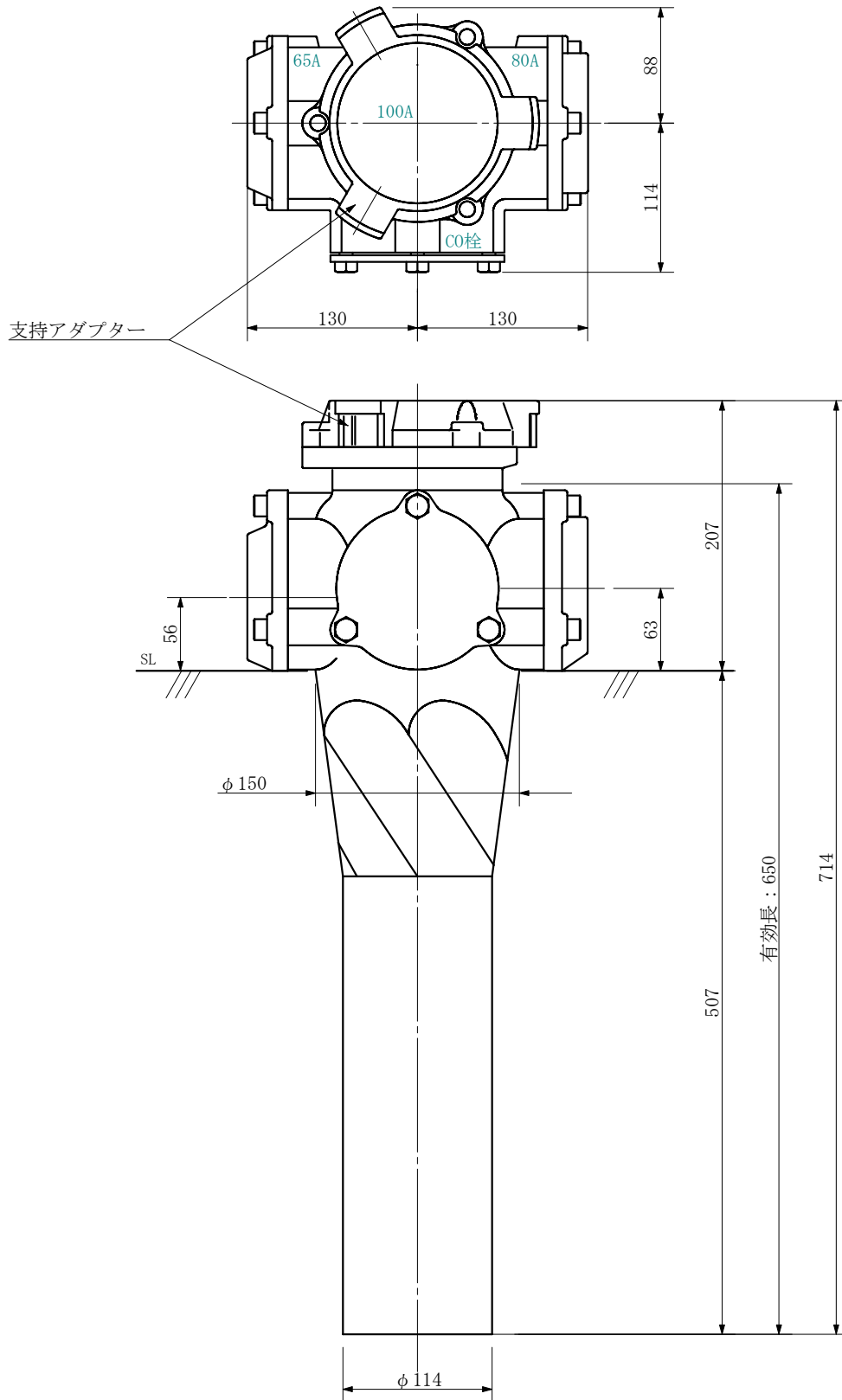

品名	ADスリム継手RR <sup>®</sup> ツグタイプ 100A 2方向 (差し口) 100-80×65 <LA806S>			図番	
製 図	積水化学工業 株式会社	年 月 日	2019. 08	承認 印	

品名 ADスリム継手RRツグタイプ 100A 2方向 (受け口)  
100-80×65 <LA8006U>

単位：mm

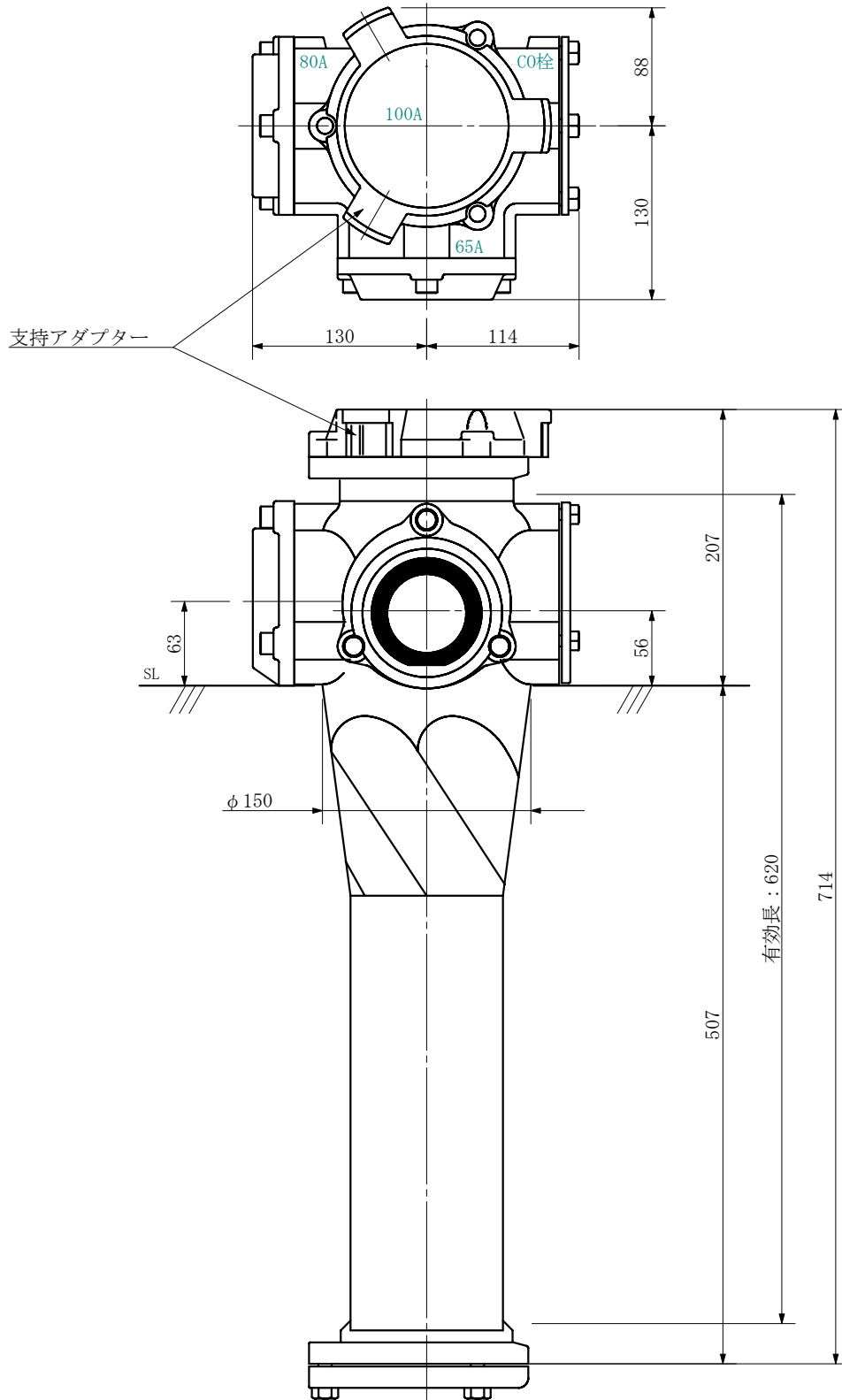

品名	ADスリム継手RRツグタイプ 100A 2方向 (受け口) 100-80×65 <LA8006U>			図番	
製 図	積水化学工業 株式会社	年 月 日	2019. 08	承認 印	

品名 ADスリム継手RR<sup>®</sup>ツグタイプ 100A 2方向 (差し口)  
100-80×65 <LA8006S>

単位：mm

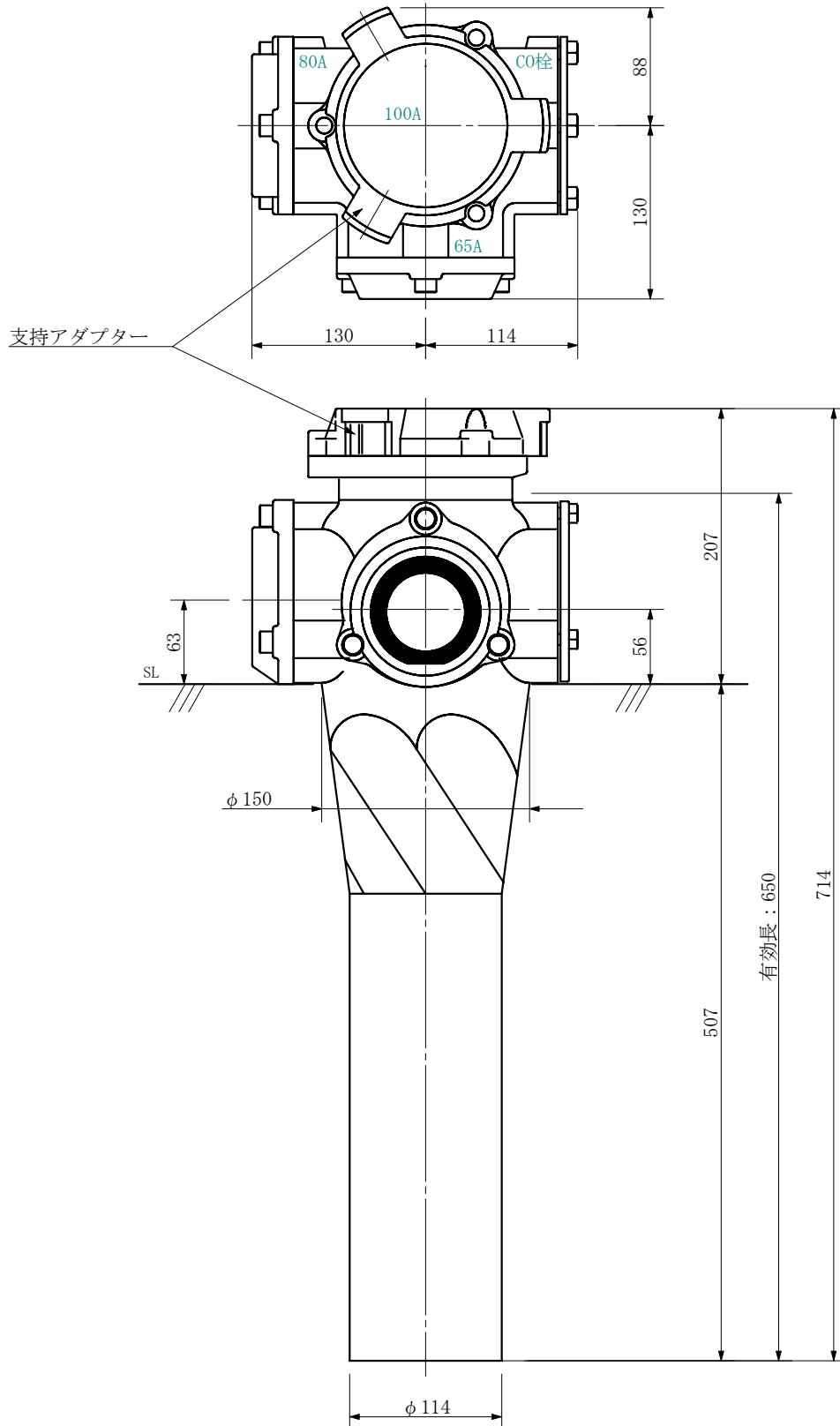

品名	ADスリム継手RR <sup>®</sup> ツグタイプ 100A 2方向 (差し口) 100-80×65 <LA8006S>			図番	
製 図	積水化学工業 株式会社	年 月 日	2019. 08	承認 印	

品名 ADスリム継手RRツグタイプ 100A 2方向 (受け口)  
100-80×50 <LA85U>

単位：mm

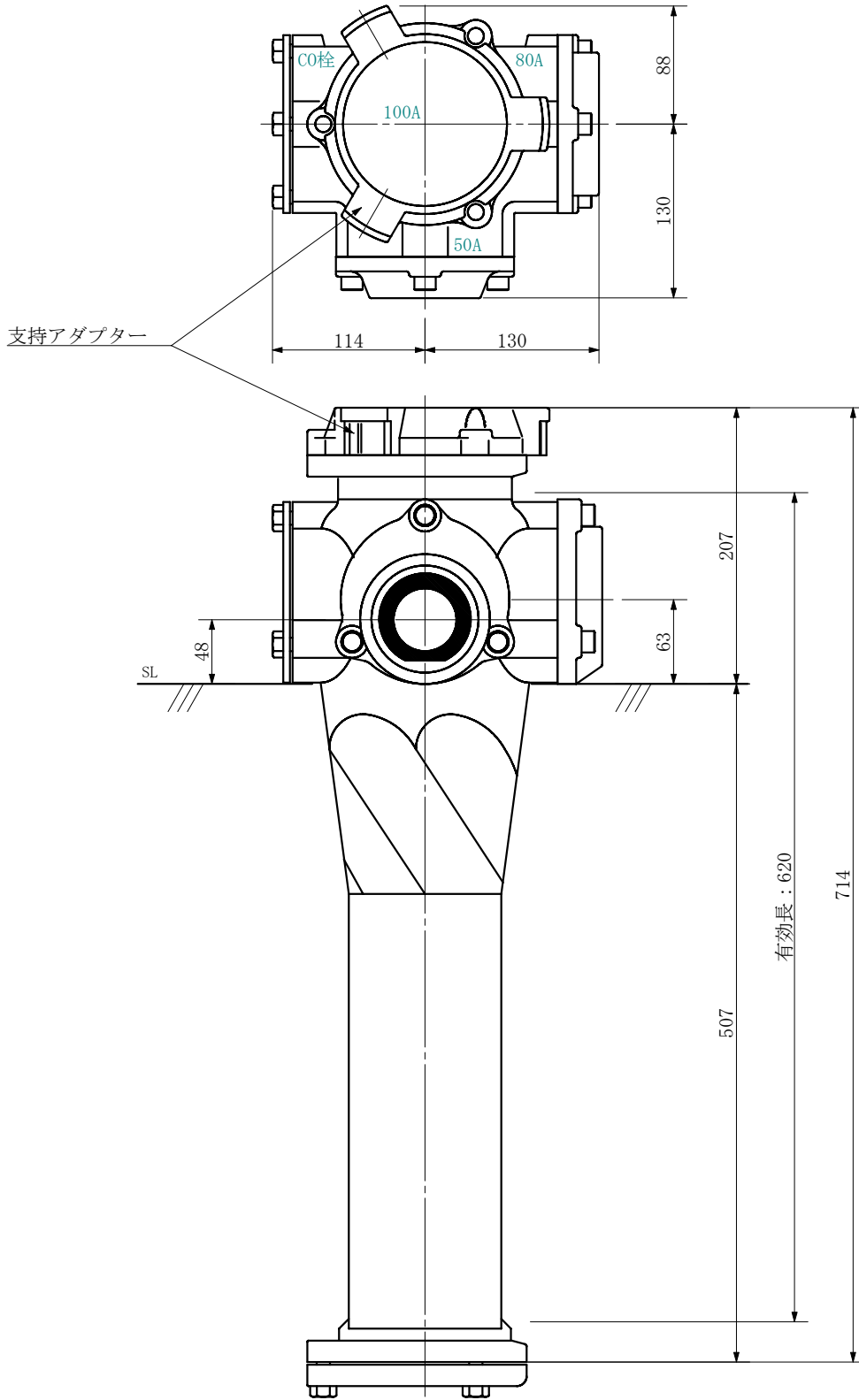

品名	ADスリム継手RRツグタイプ 100A 2方向 (受け口) 100-80×50 <LA85U>			図番	
製 図	積水化学工業 株式会社	年 月 日	2019. 08	承認 印	

品名 ADスリム継手RRツグタイプ 100A 2方向 (差し口)  
100-80×50 <LA85S>

単位：mm

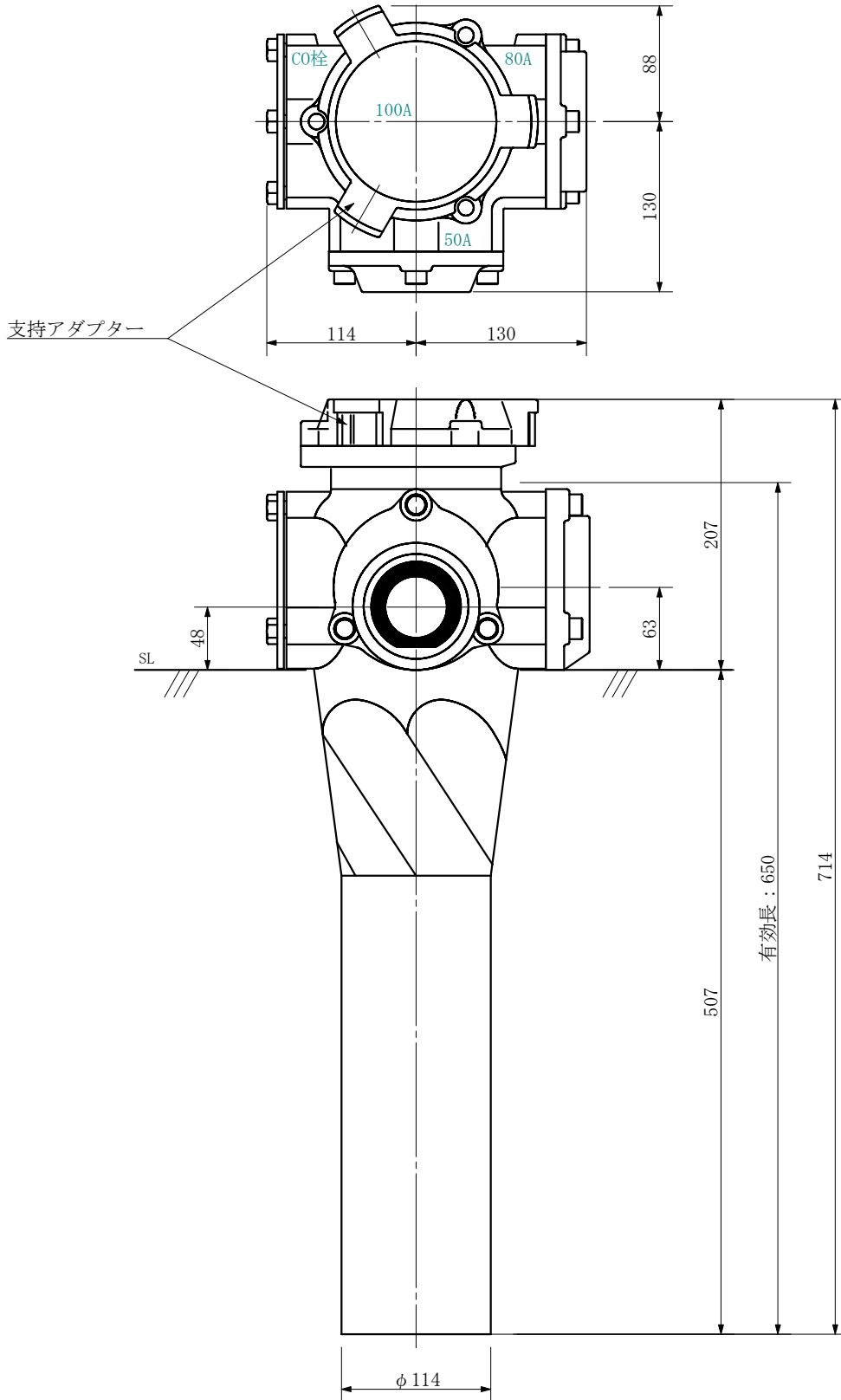

品名	ADスリム継手RRツグタイプ 100A 2方向 (差し口) 100-80×50 <LA85S>			図番	
製 図	積水化学工業 株式会社	年 月 日	2019. 08	承認 印	

品名 ADスリム継手RRツグタイプ 100A 2方向 (受け口)  
100-80×50 <LA805U>

単位：mm

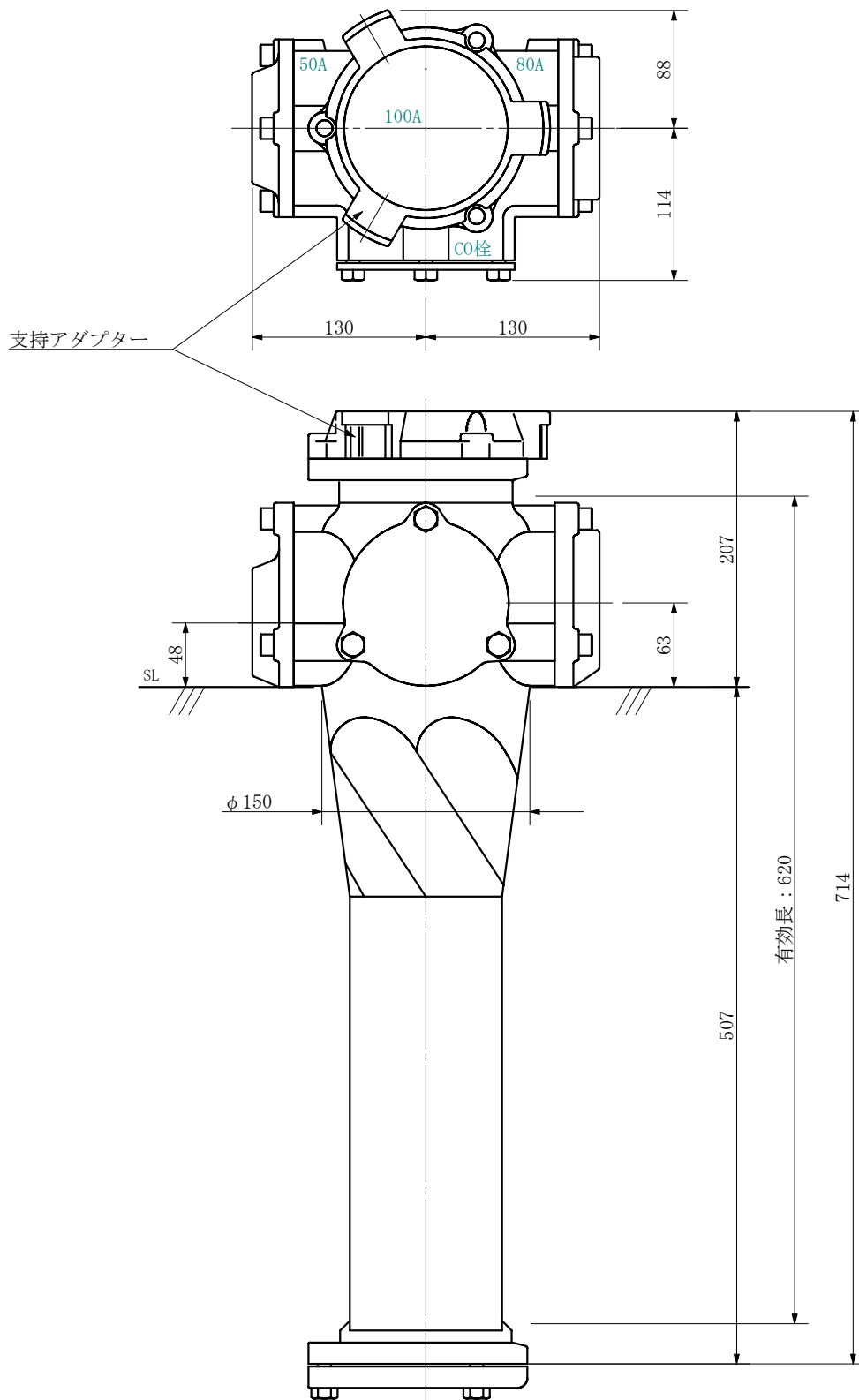

品名	ADスリム継手RRツグタイプ 100A 2方向 (受け口) 100-80×50 <LA805U>			図番	
製 図	積水化学工業 株式会社	年 月 日	2019. 08	承認 印	

品名 ADスリム継手RRロウタイプ 100A 2方向 (差し口)  
100-80×50 <LA805S>

単位：mm

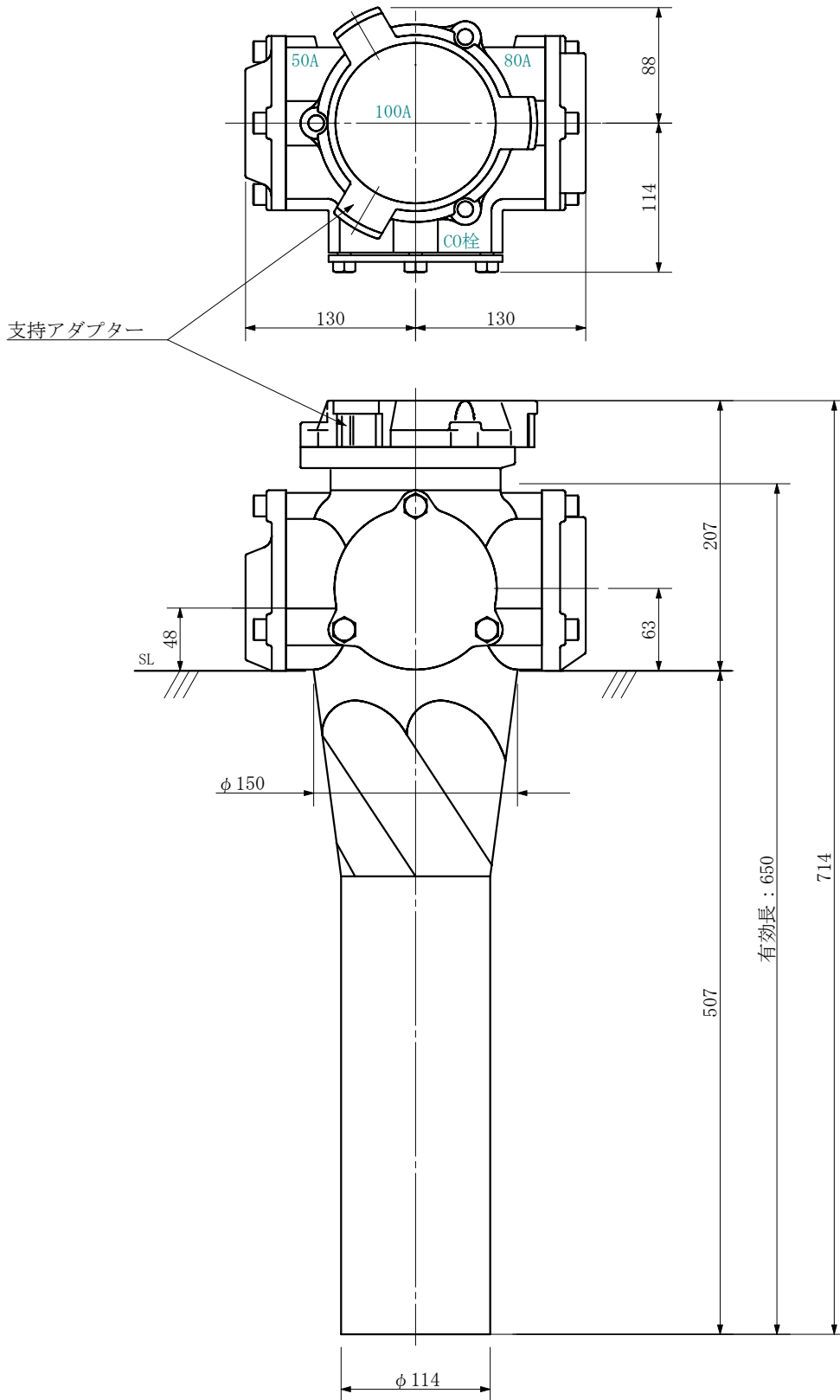

品名	ADスリム継手RRロウタイプ 100A 2方向 (差し口) 100-80×50 <LA805S>			図番	
製 図	積水化学工業 株式会社	年 月 日	2019. 08	承認 印	

品名 ADスリム継手RRツグタイプ 100A 2方向 (受け口)  
100-80×50 <LA8005U>

単位：mm

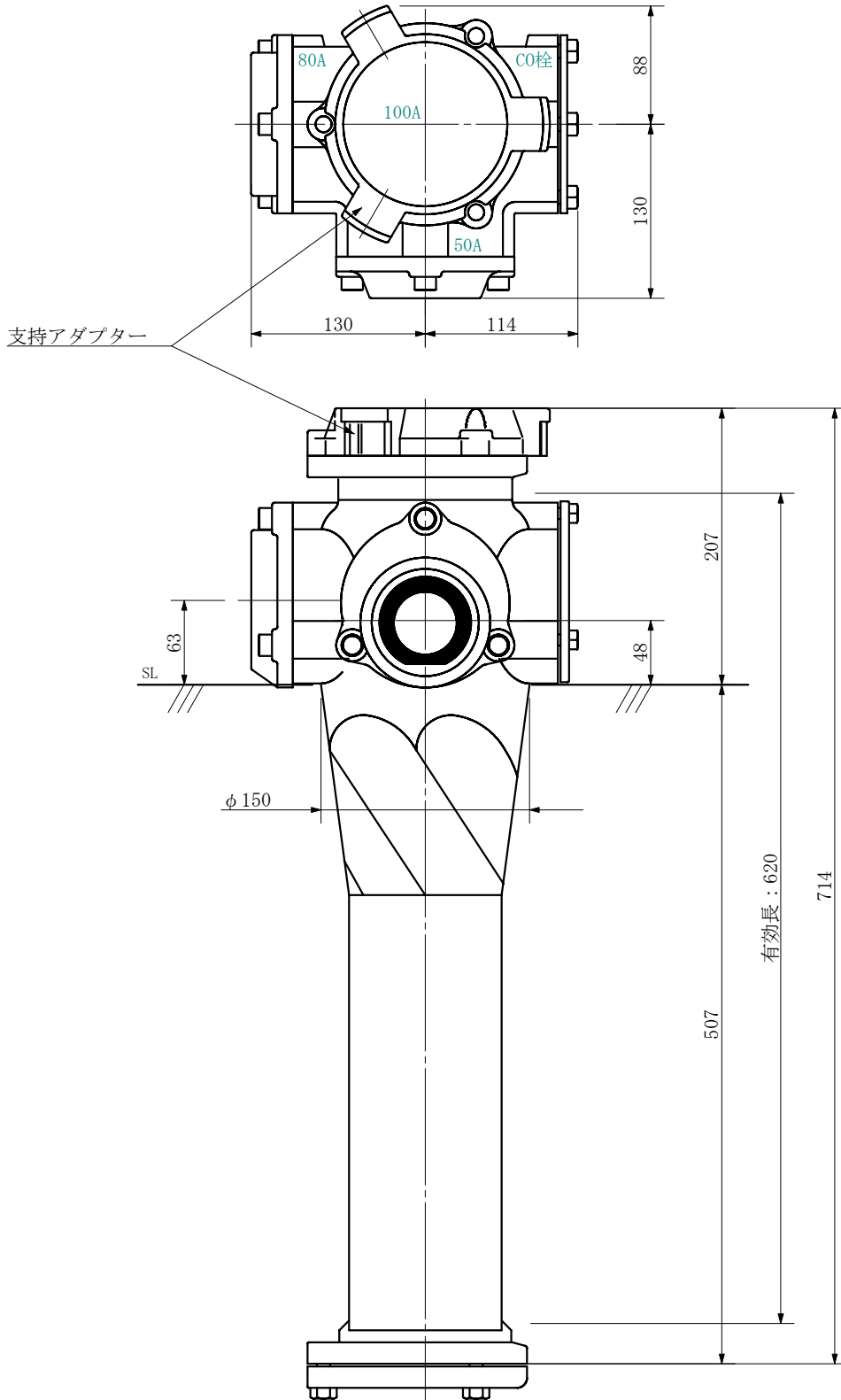

品名	ADスリム継手RRツグタイプ 100A 2方向 (受け口) 100-80×50 <LA8005U>			図番	
製 図	積水化学工業 株式会社	年 月 日	2019. 08	承認 印	



品名 ADスリム継手RRツグタイプ 100A 2方向 (差し口)  
100-80×50 <LA8005S>

単位：mm

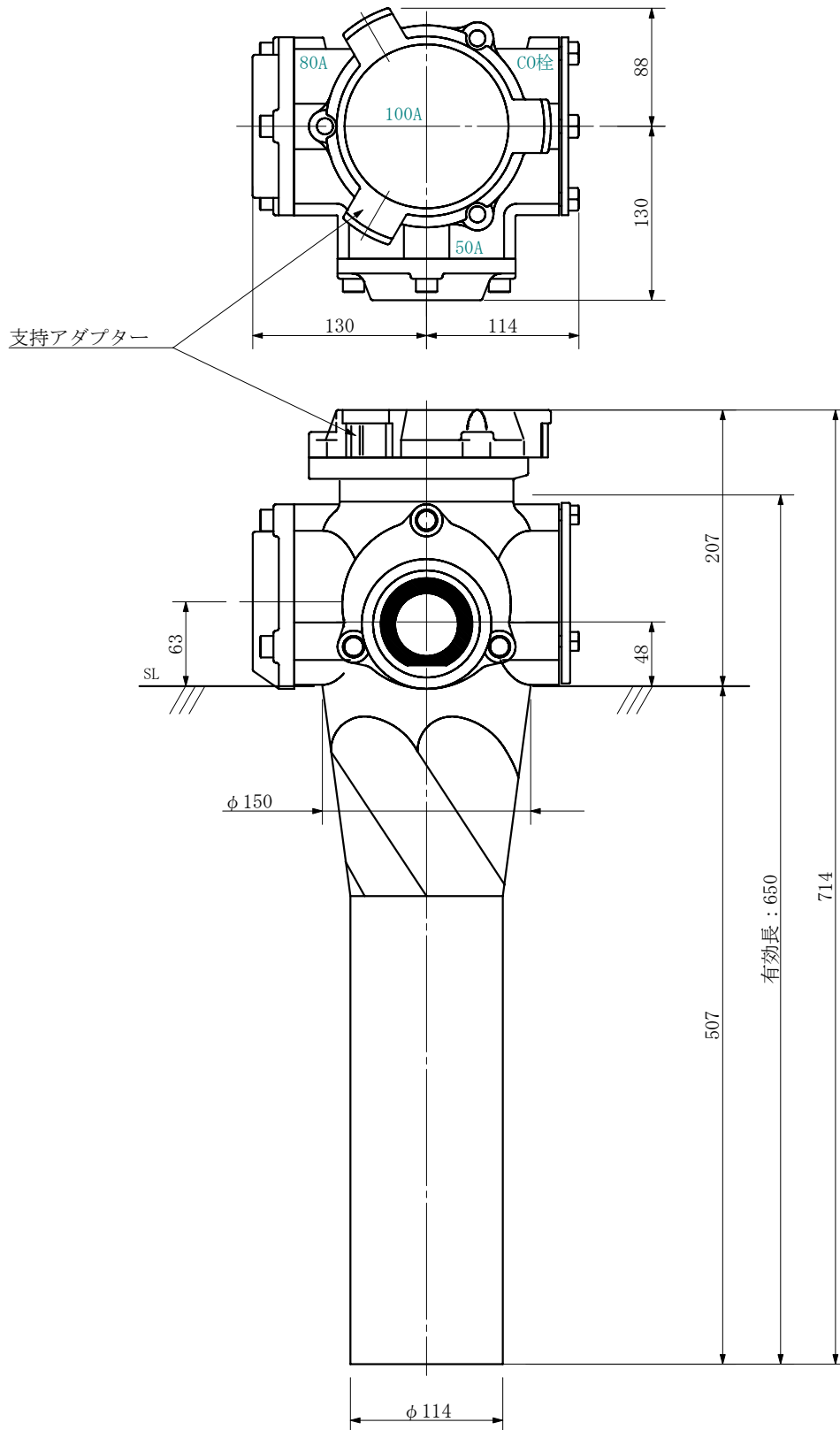

品名	ADスリム継手RRツグタイプ 100A 2方向 (差し口) 100-80×50 <LA8005S>			図番	
製 図	積水化学工業 株式会社	年 月 日	2019. 08	承認 印	

品名 ADスリム継手RRツグタイプ 100A 2方向 (受け口)  
 100-65×65 <LA66U>

単位：mm

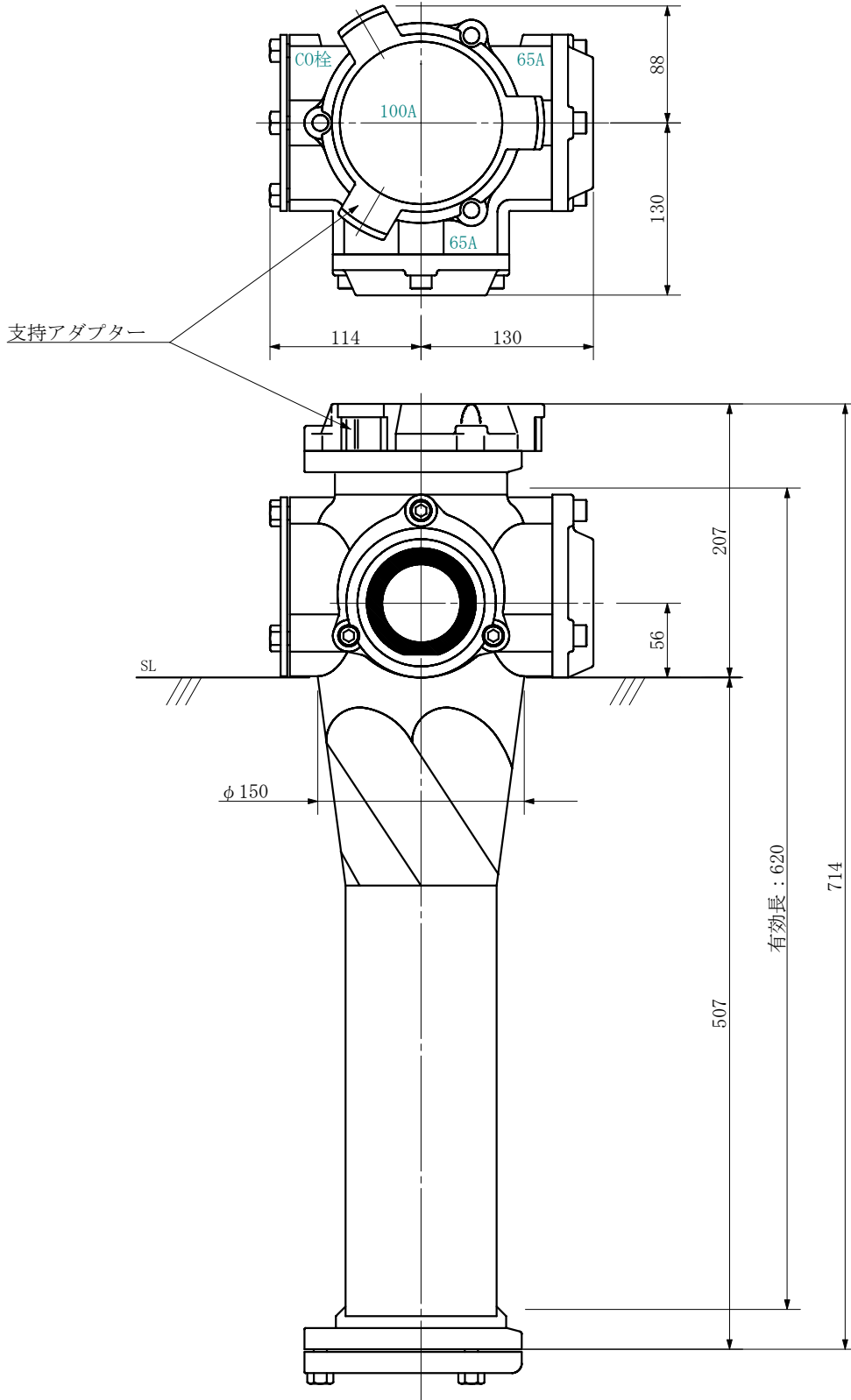

品名	ADスリム継手RRツグタイプ 100A 2方向 (受け口) 100-65×65 <LA66U>			図番	
製 図	積水化学工業 株式会社	年 月 日	2019. 08	承認 印	

品名 ADスリム継手RRツグタイプ 100A 2方向 (差し口)  
100-65×65 <LA66S>

単位：mm

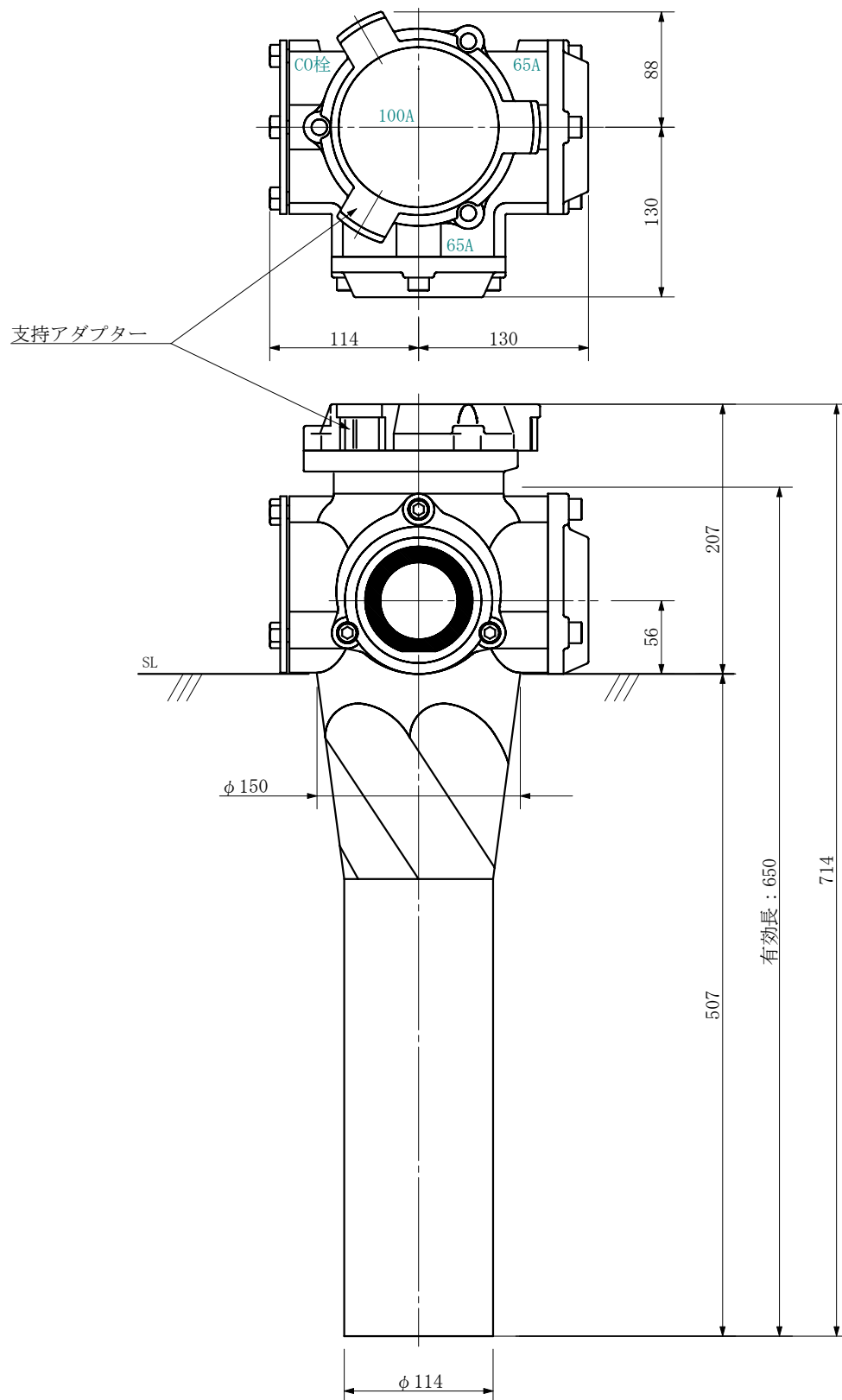

品名	ADスリム継手RRツグタイプ 100A 2方向 (差し口) 100-65×65 <LA66S>			図番	
製 図	積水化学工業 株式会社	年 月 日	2019. 08	承認 印	

品名 ADスリム継手RRツグタイプ 100A 2方向 (受け口)  
 100-65×65 <LA606U>

単位：mm

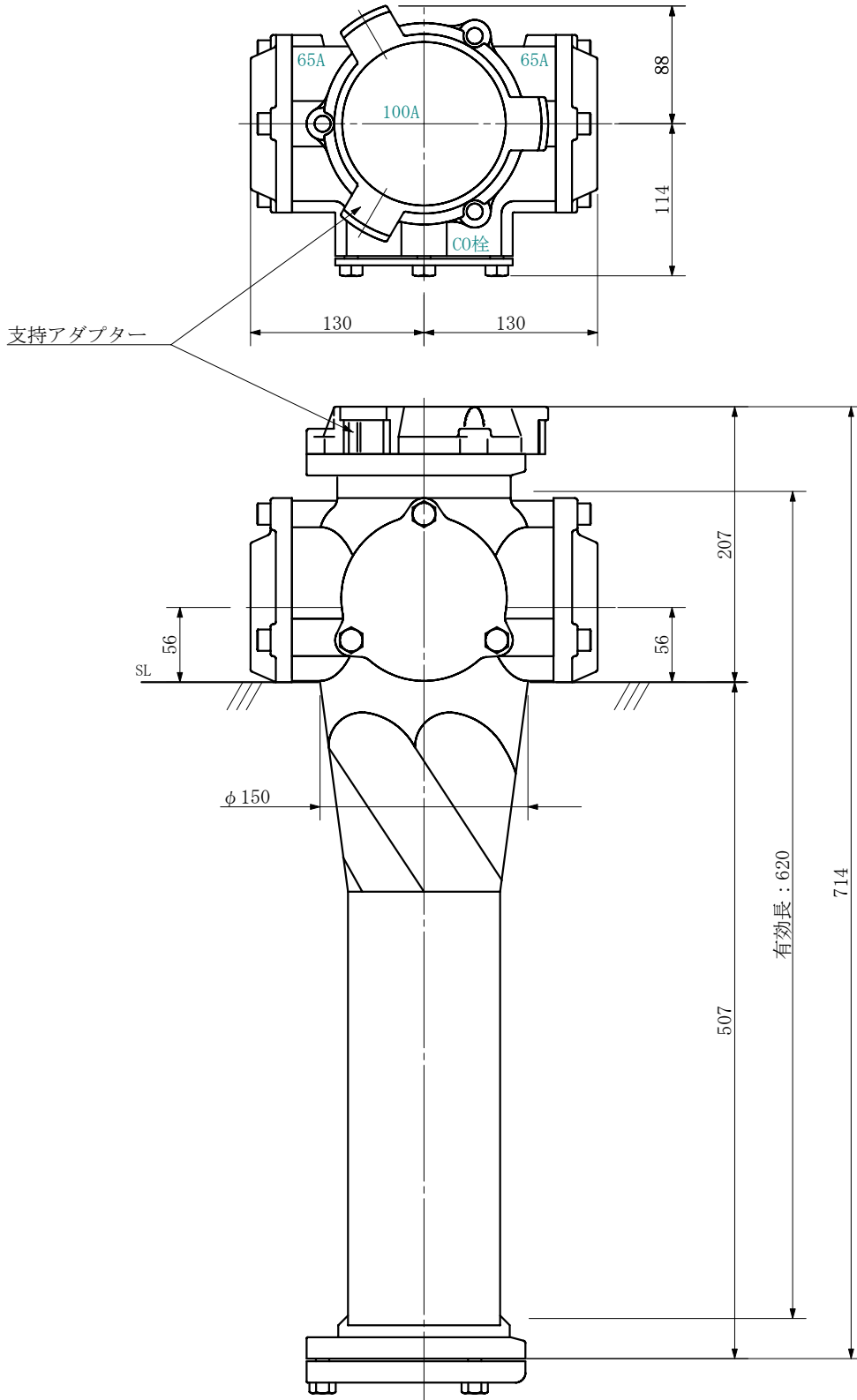

品名	ADスリム継手RRツグタイプ 100A 2方向 (受け口) 100-65×65 <LA606U>			図番	
製 図	積水化学工業 株式会社	年 月 日	2019. 08	承認 印	

品名 ADスリム継手RR<sup>®</sup>ツグタイプ 100A 2方向 (差し口)  
100-65×65 <LA606S>

単位：mm

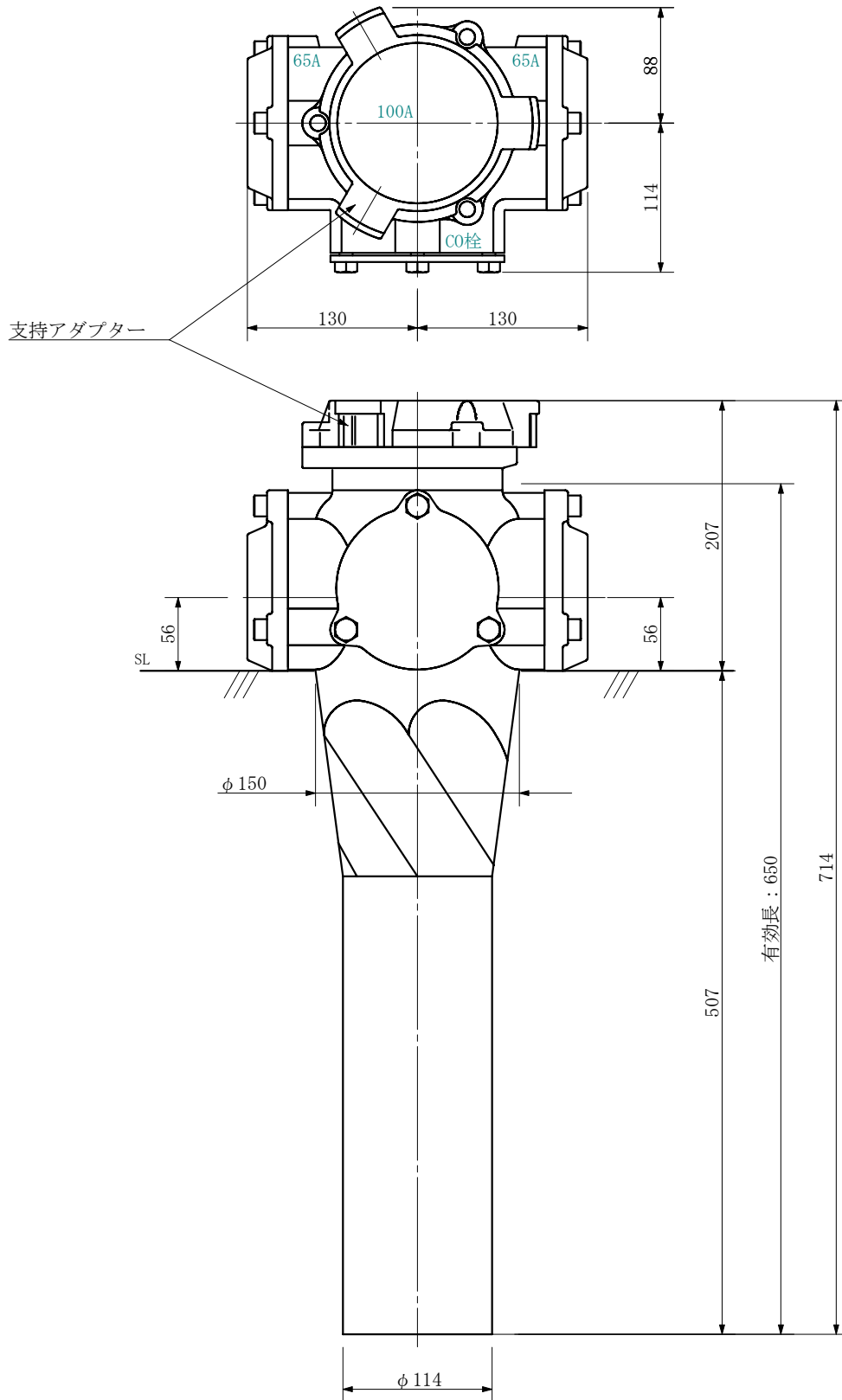

品名	ADスリム継手RR <sup>®</sup> ツグタイプ 100A 2方向 (差し口) 100-65×65 <LA606S>			図番	
製 図	積水化学工業 株式会社	年 月 日	2019. 08	承認 印	

品名 ADスリム継手RRツグタイプ 100A 2方向 (受け口)  
100-65×50 <LA65U>

単位：mm

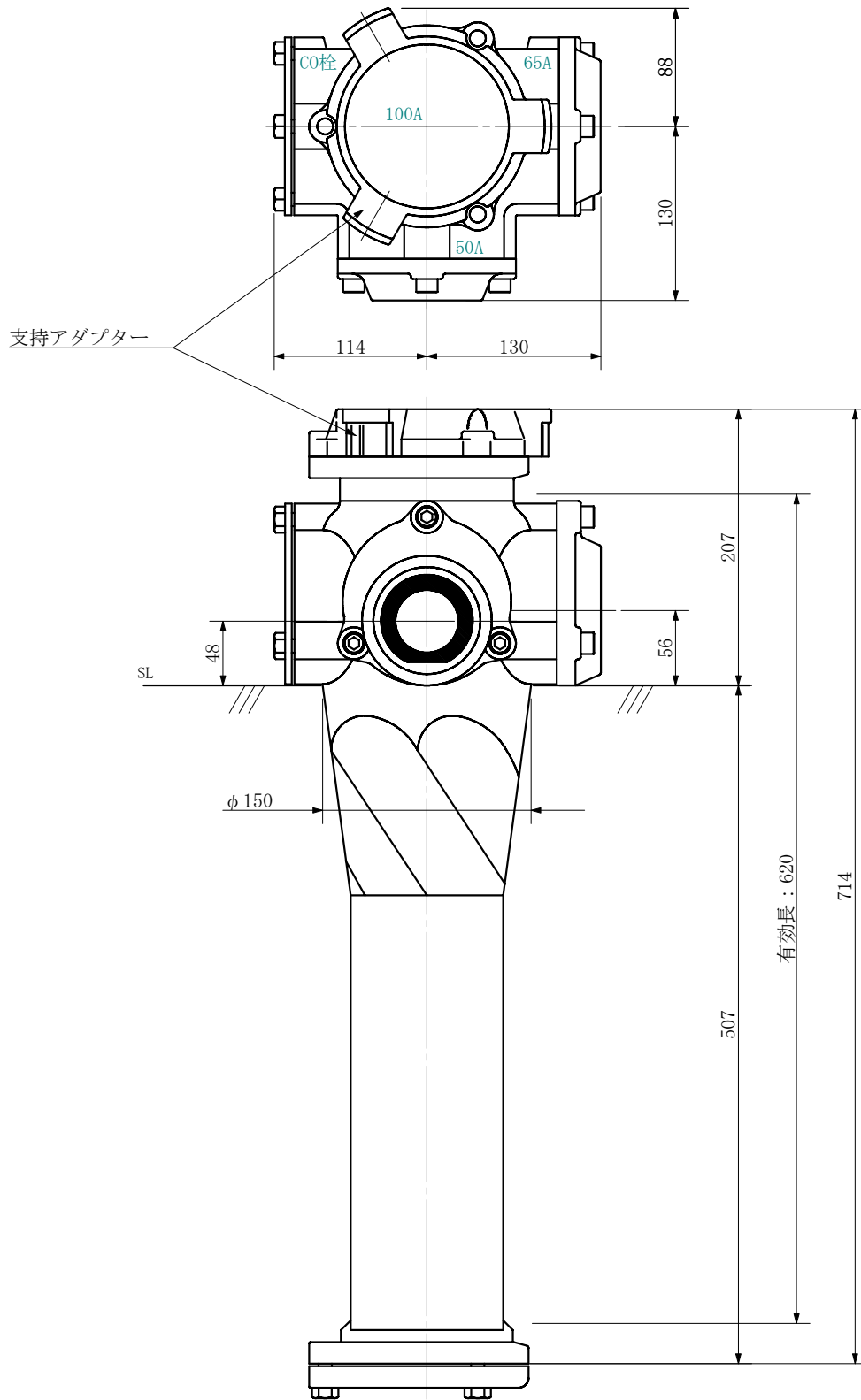

品名	ADスリム継手RRツグタイプ 100A 2方向 (受け口) 100-65×50 <LA65U>			図番	
製 図	積水化学工業 株式会社	年 月 日	2019. 08	承認 印	

品名 ADスリム継手RRロウタイプ 100A 2方向 (差し口)  
100-65×50 <LA65S>

単位：mm

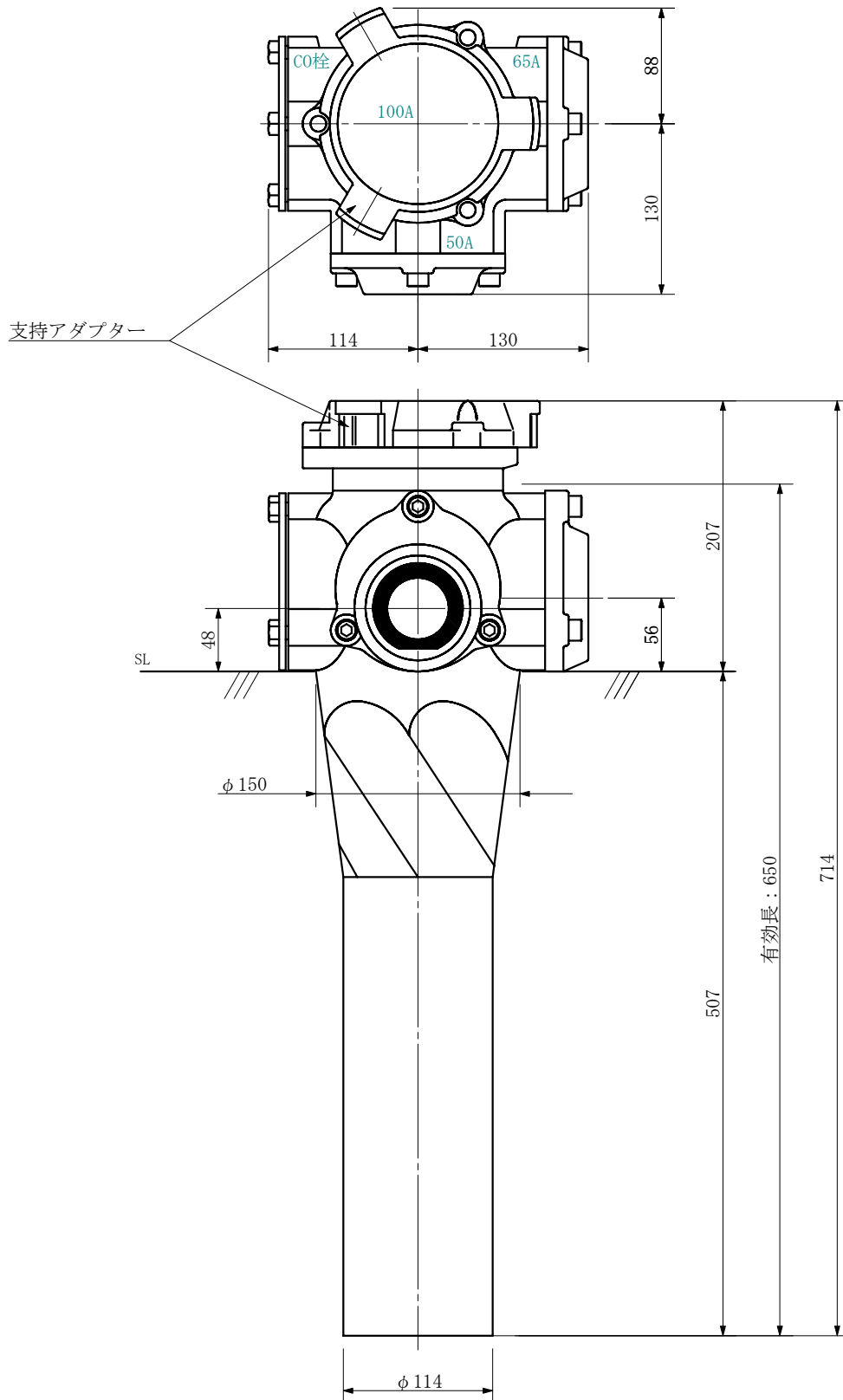

品名	ADスリム継手RRロウタイプ 100A 2方向 (差し口) 100-65×50 <LA65S>			図番	
製 図	積水化学工業 株式会社	年 月 日	2019. 08	承認 印	

品名 ADスリム継手RRロウタイプ 100A 2方向 (受け口)  
100-65×50 <LA605U>

単位：mm

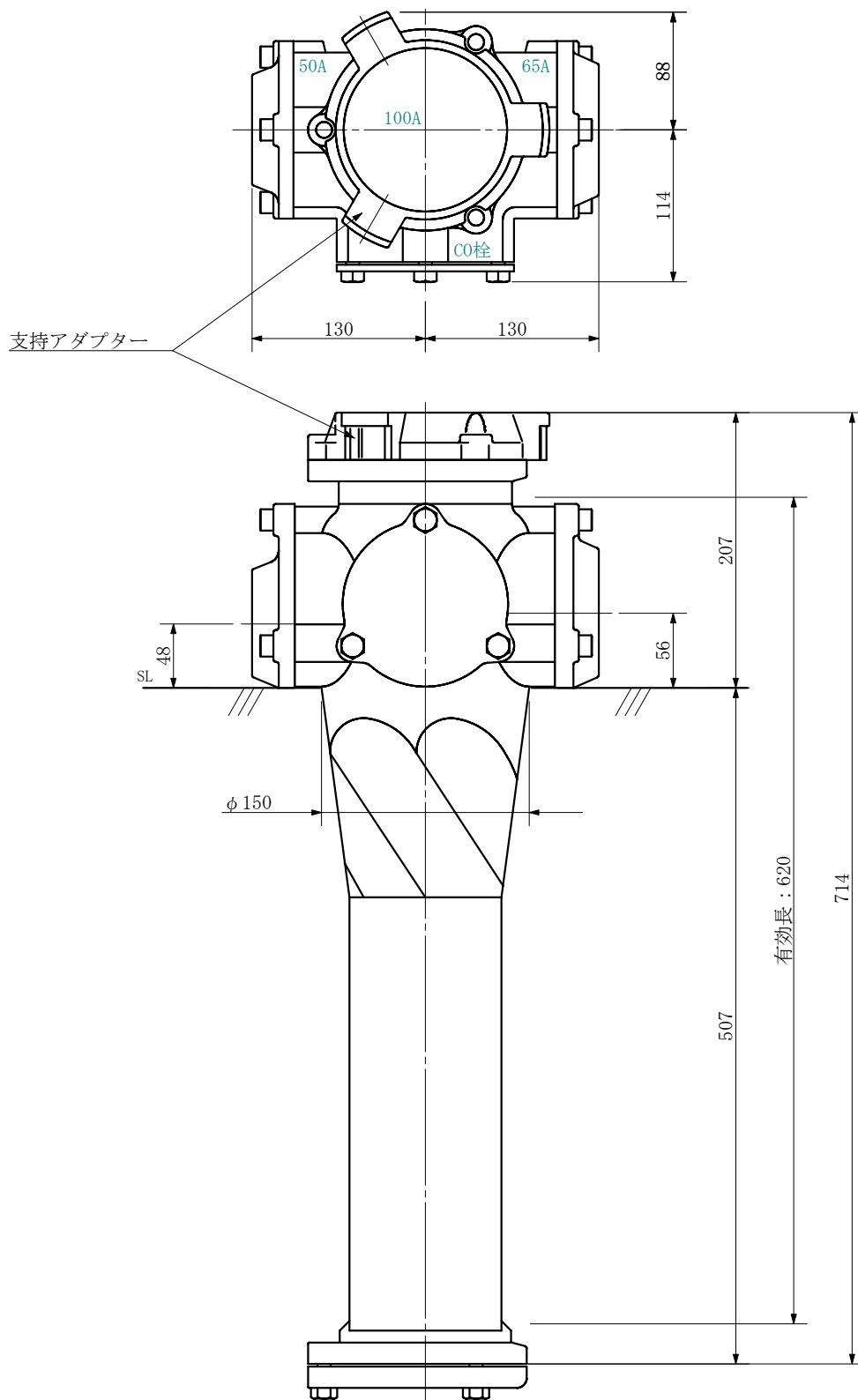

品名	ADスリム継手RRロウタイプ 100A 2方向 (受け口) 100-65×50 <LA605U>			図番	
製 図	積水化学工業 株式会社	年 月 日	2019. 08	承認 印	



品名 ADスリム継手RRロケットタイプ 100A 2方向 (差し口)  
100-65×50 <LA605S>

単位：mm

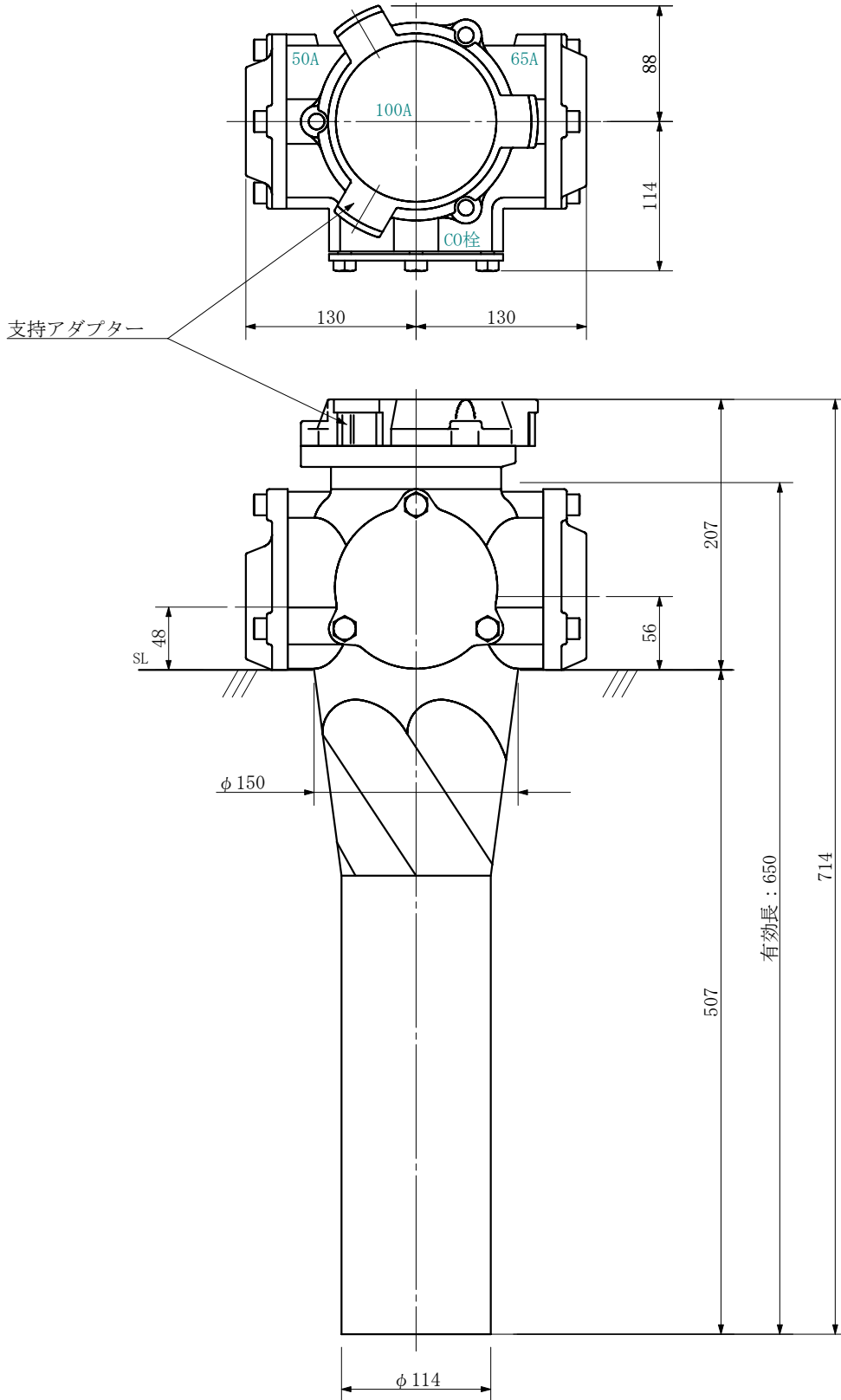

品名	ADスリム継手RRロケットタイプ 100A 2方向 (差し口) 100-65×50 <LA605S>			図番	
製 図	積水化学工業 株式会社	年 月 日	2019. 08	承認 印	

品名 ADスリム継手RRツグタイプ 100A 2方向 (受け口)  
100-65×50 <LA6005U>

単位：mm

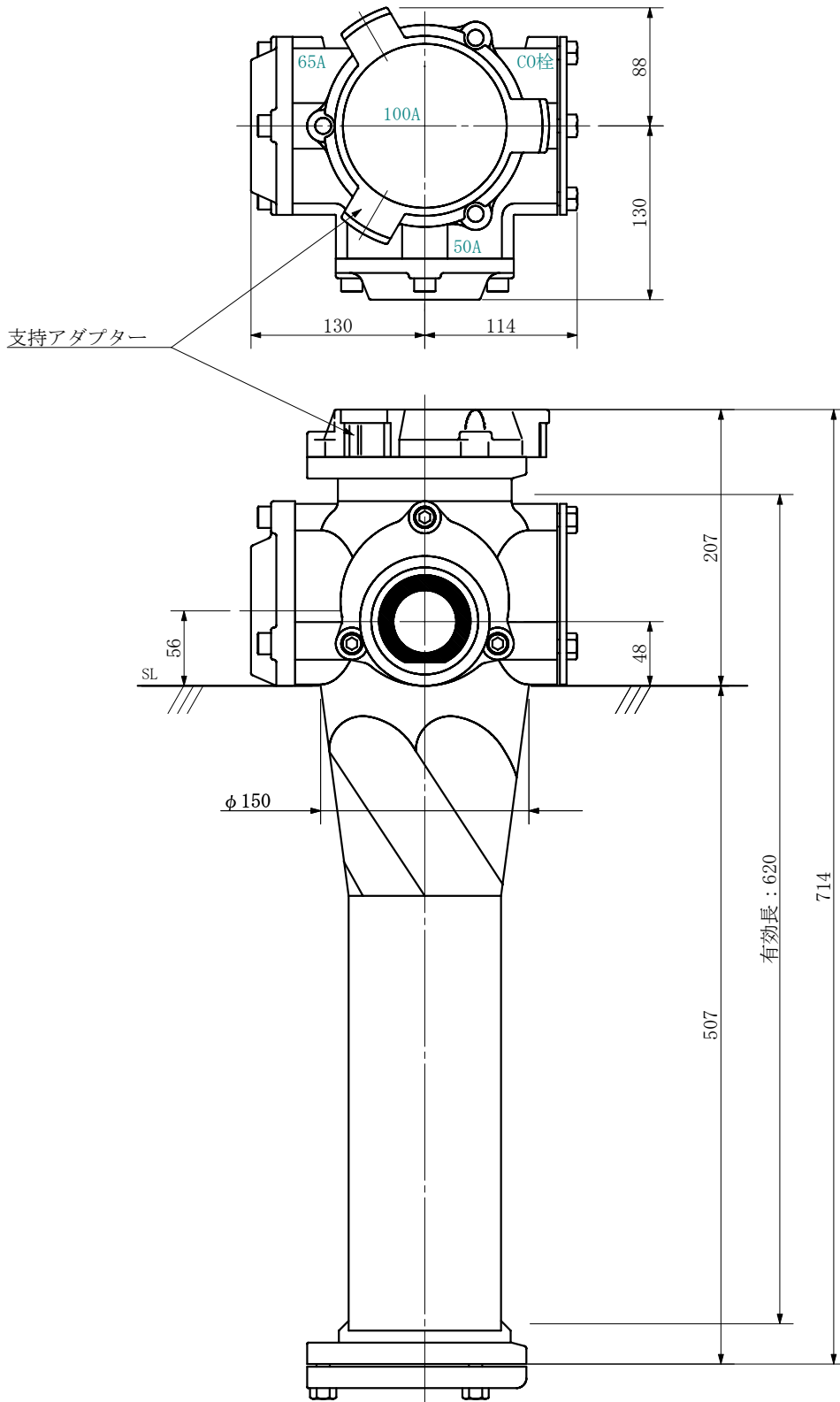

品名	ADスリム継手RRツグタイプ 100A 2方向 (受け口) 100-65×50 <LA6005U>			図番	
製 図	積水化学工業 株式会社	年 月 日	2019. 08	承認 印	

品名 ADスリム継手RR<sup>®</sup>タイプ 100A 2方向 (差し口)  
100-65×50 <LA6005S>

単位：mm

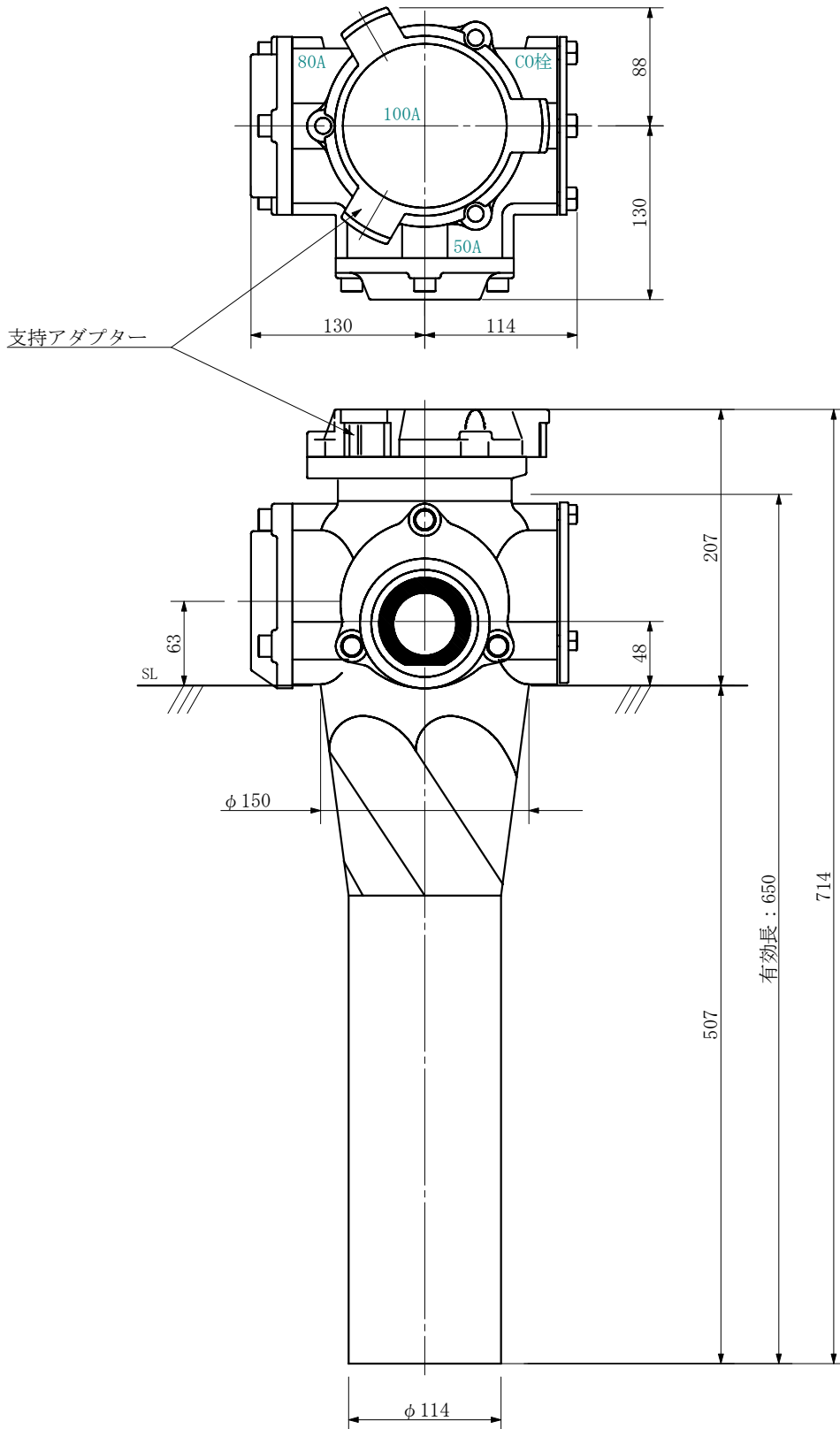

品名	ADスリム継手RR <sup>®</sup> タイプ 100A 2方向 (差し口) 100-65×50 <LA6005S>			図番	
製 図	積水化学工業 株式会社	年 月 日	2019. 08	承認 印	

品名 ADスリム継手RRツグタイプ 100A 2方向 (受け口)  
100-50×50 <LA55U>

単位：mm

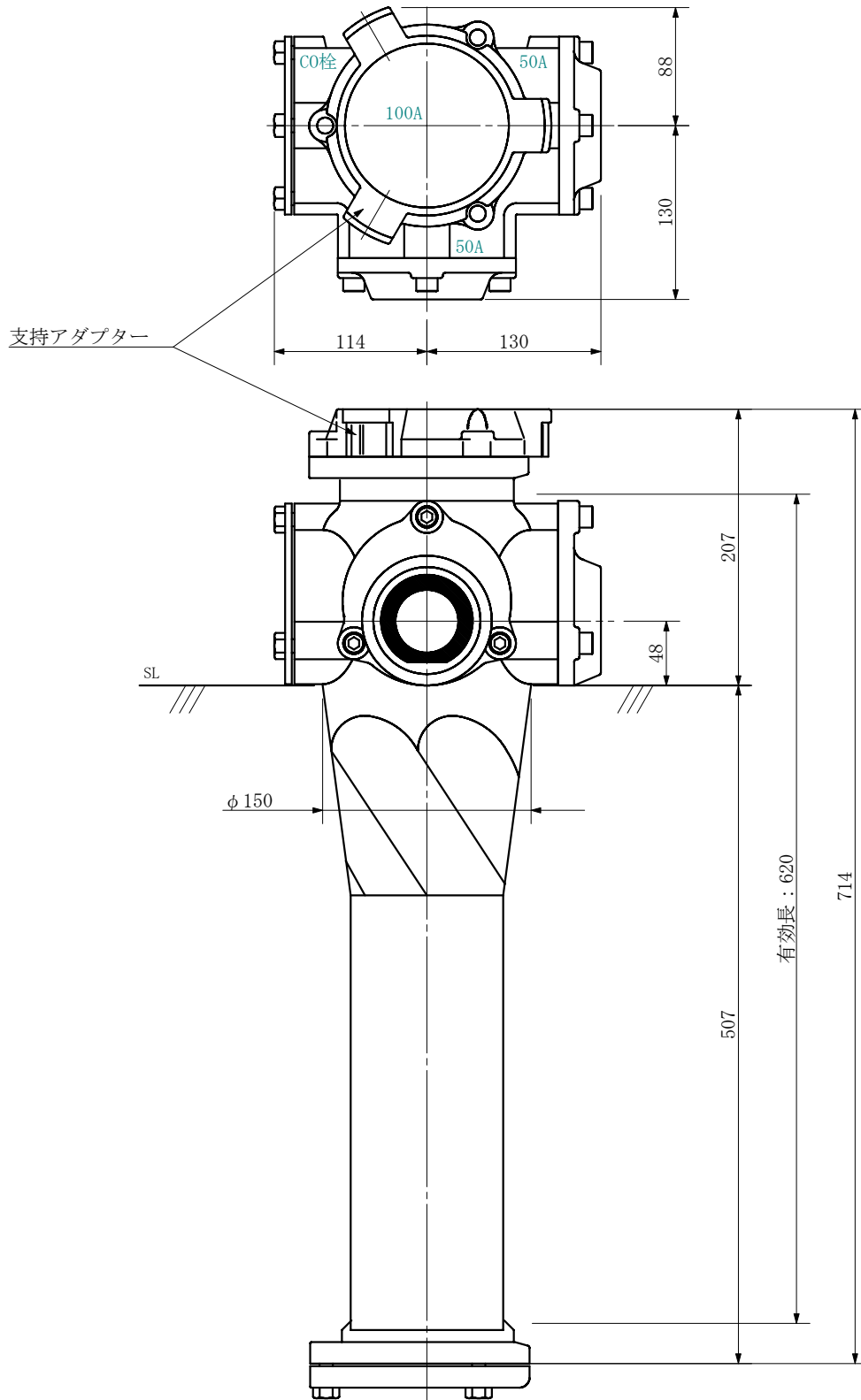

品名	ADスリム継手RRツグタイプ 100A 2方向 (受け口) 100-50×50 <LA55U>			図番	
製 図	積水化学工業 株式会社	年 月 日	2019. 08	承認 印	

品名 ADスリム継手RRツグタイプ 100A 2方向 (差し口)  
100-50×50 <LA55S>

単位：mm

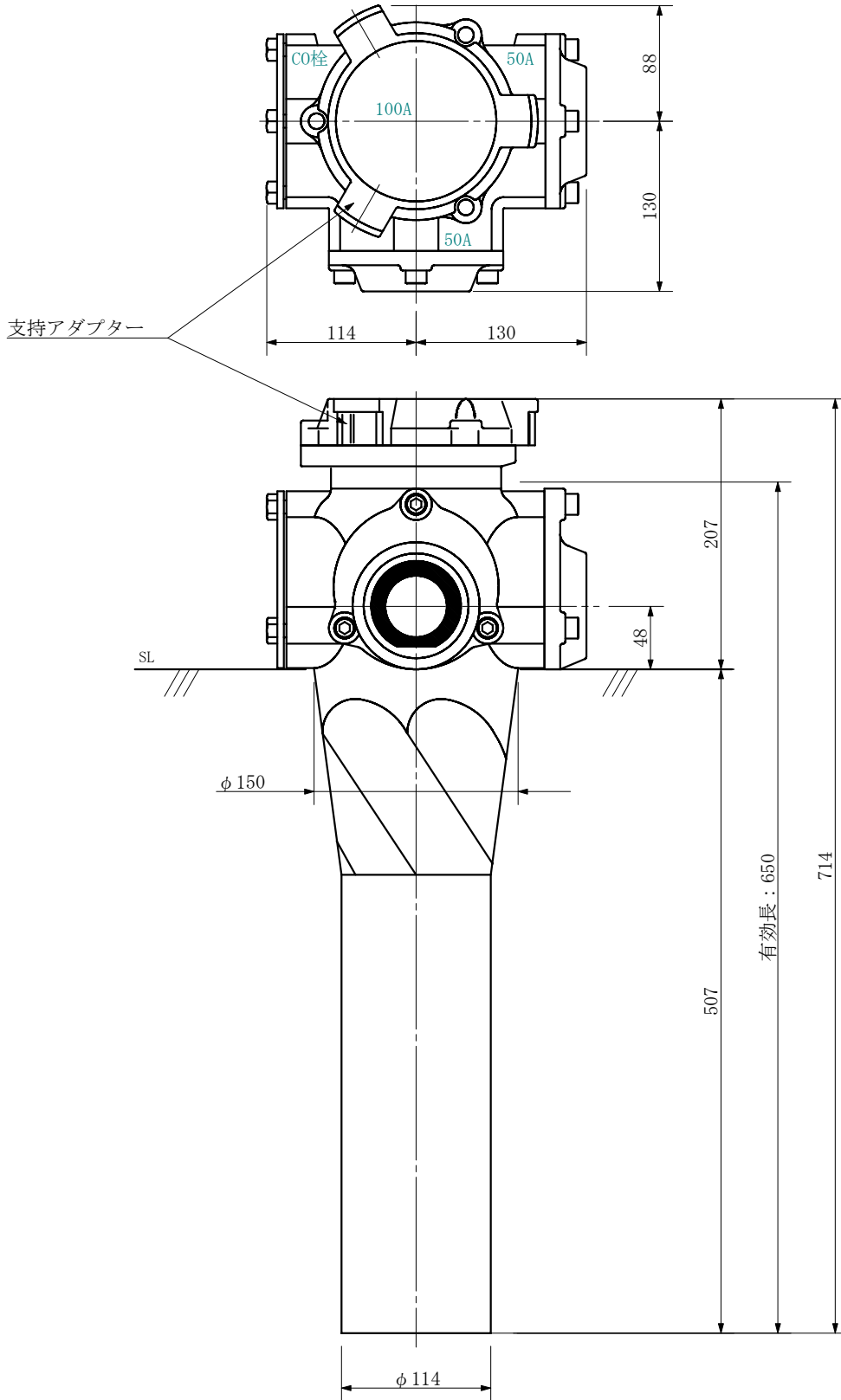

品名	ADスリム継手RRツグタイプ 100A 2方向 (差し口) 100-50×50 <LA55S>			図番	
製 図	積水化学工業 株式会社	年 月 日	2019. 08	承認 印	

品名 ADスリム継手RRロウタイプ 100A 2方向 (受け口)  
100-50×50 <LA505U>

単位：mm

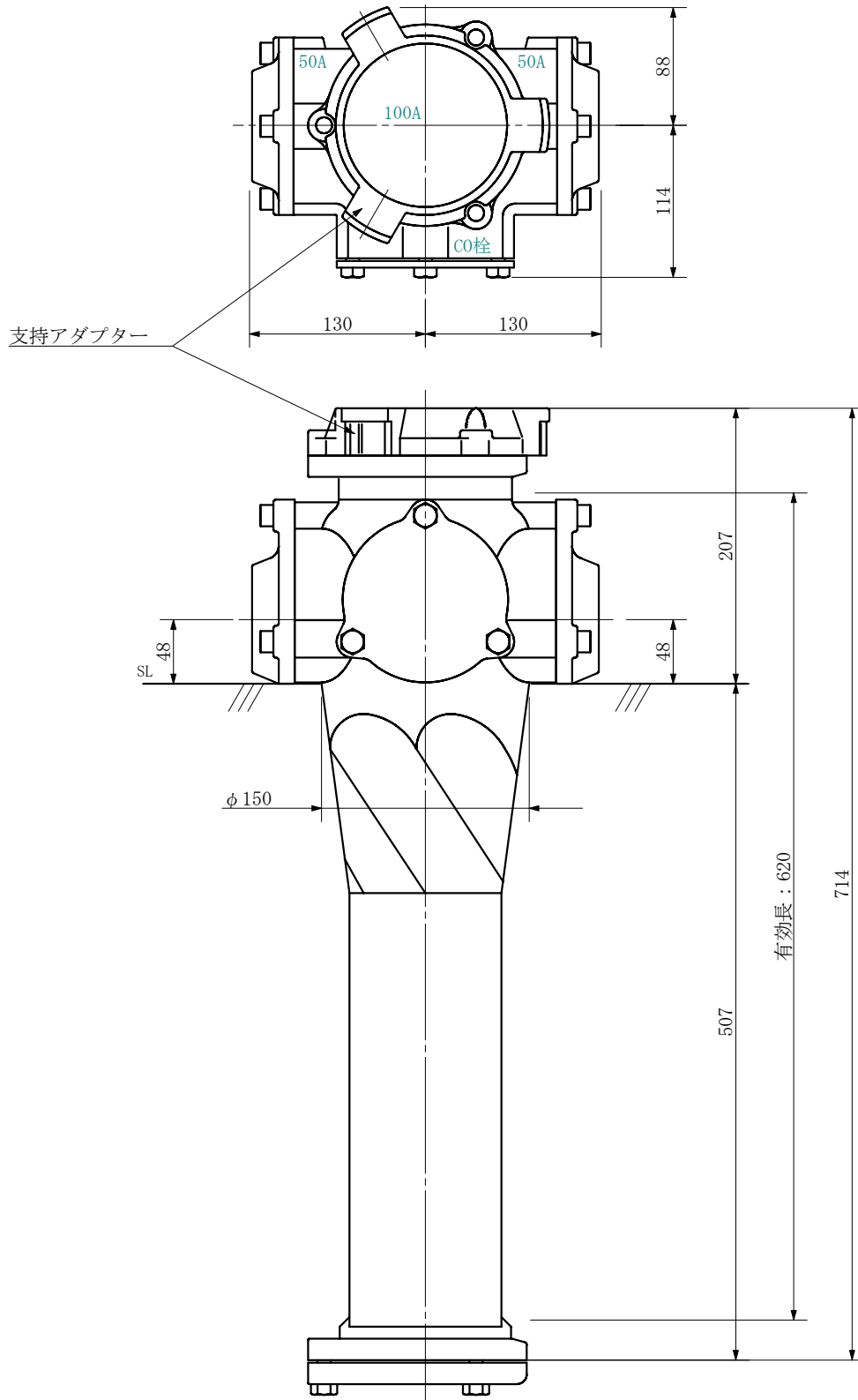

品名	ADスリム継手RRロウタイプ 100A 2方向 (受け口) 100-50×50 <LA505U>			図番	
製 図	積水化学工業 株式会社	年 月 日	2019. 08	承認 印	

品名 ADスリム継手RRロウタイプ 100A 2方向 (差し口)  
100-50×50 <LA505S>

単位：mm

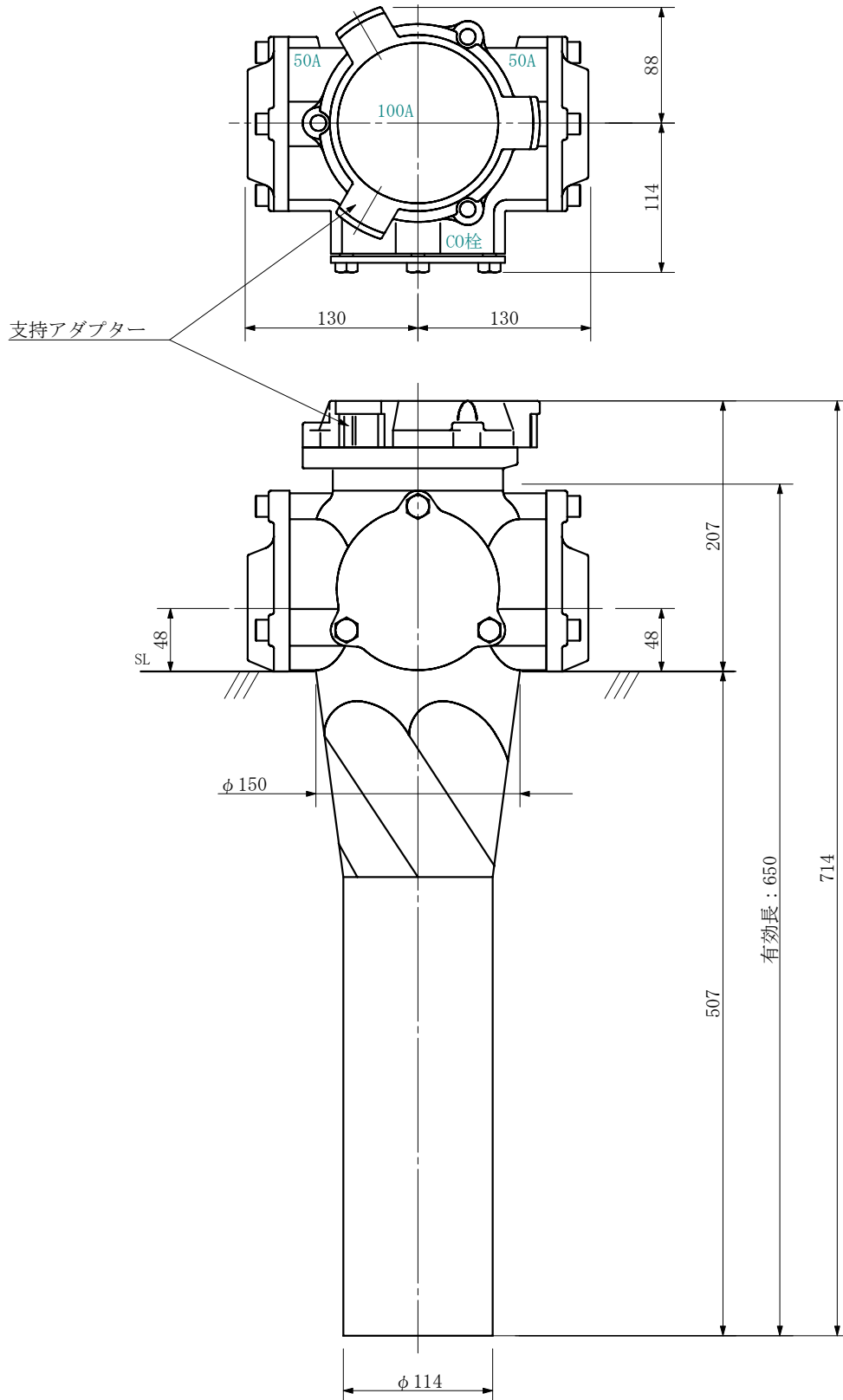

品名	ADスリム継手RRロウタイプ 100A 2方向 (差し口) 100-50×50 <LA505S>			図番	
製 図	積水化学工業 株式会社	年 月 日	2019. 08	承認 印	

品名 ADスリム継手RRツグタイプ 100A 3方向 (受け口)  
100-80×80×80 <LA888U>

単位：mm

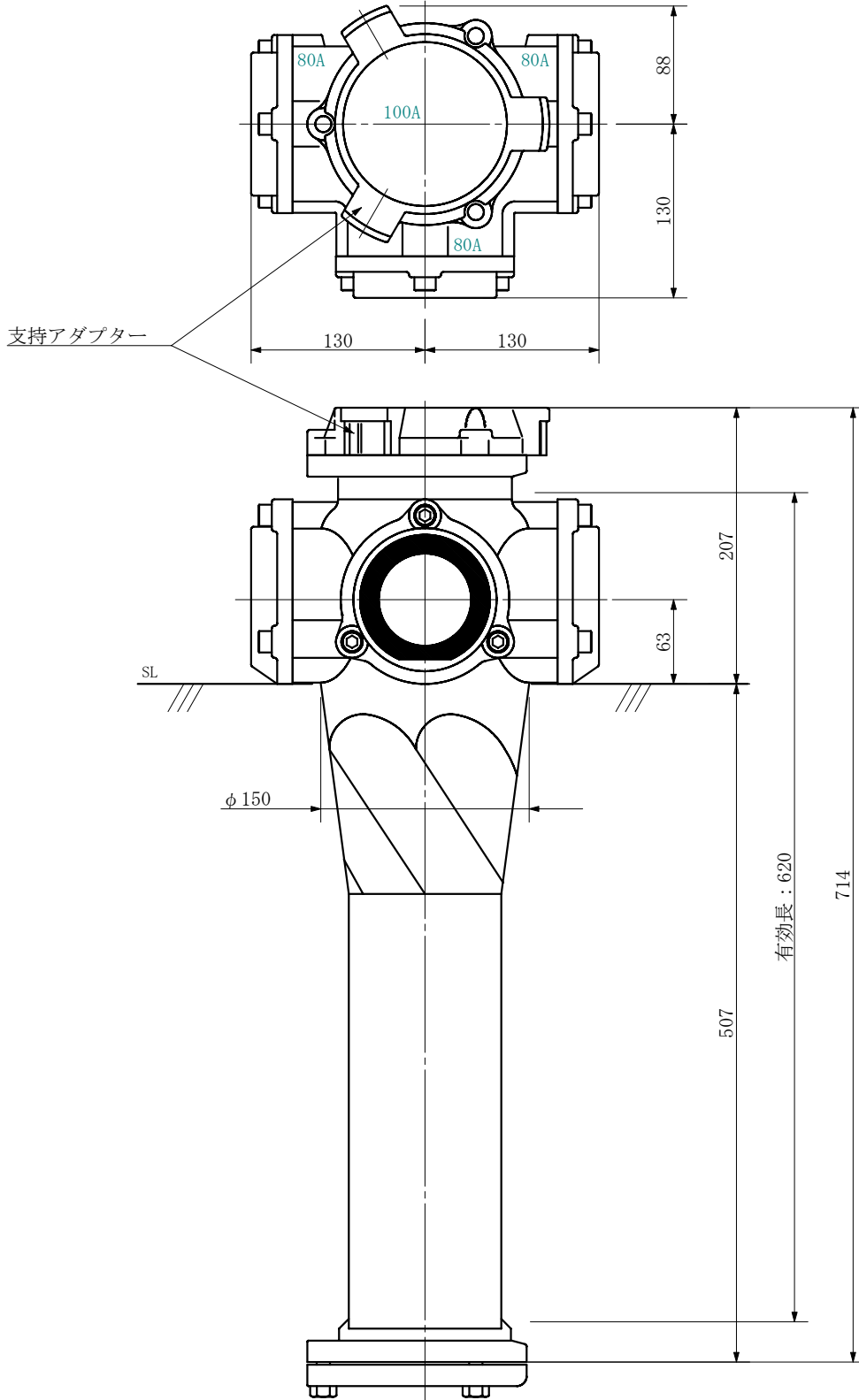

品名	ADスリム継手RRツグタイプ 100A 3方向 (受け口) 100-80×80×80 <LA888U>			図番	
製 図	積水化学工業 株式会社	年 月 日	2019. 08	承認 印	



品名 ADスリム継手RRツグタイプ 100A 3方向 (差し口)  
100-80×80×80 <LA888S>

単位：mm

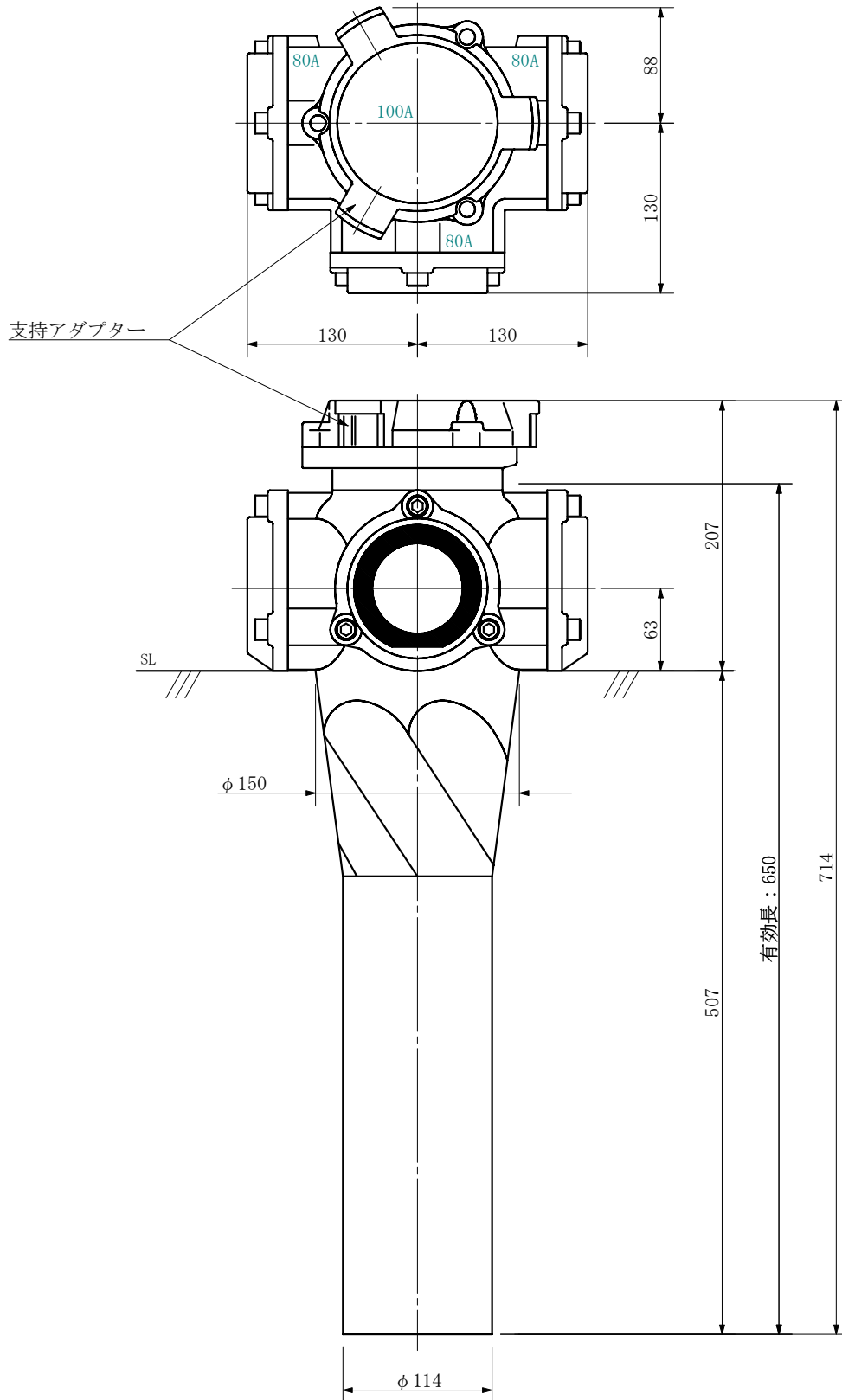

品名	ADスリム継手RRツグタイプ 100A 3方向 (差し口) 100-80×80×80 <LA888S>			図番	
製 図	積水化学工業 株式会社	年 月 日	2019. 08	承認 印	

品名 ADスリム継手RRツグタイプ 100A 3方向 (受け口)  
 100-80×80×65 <LA886U>

単位：mm

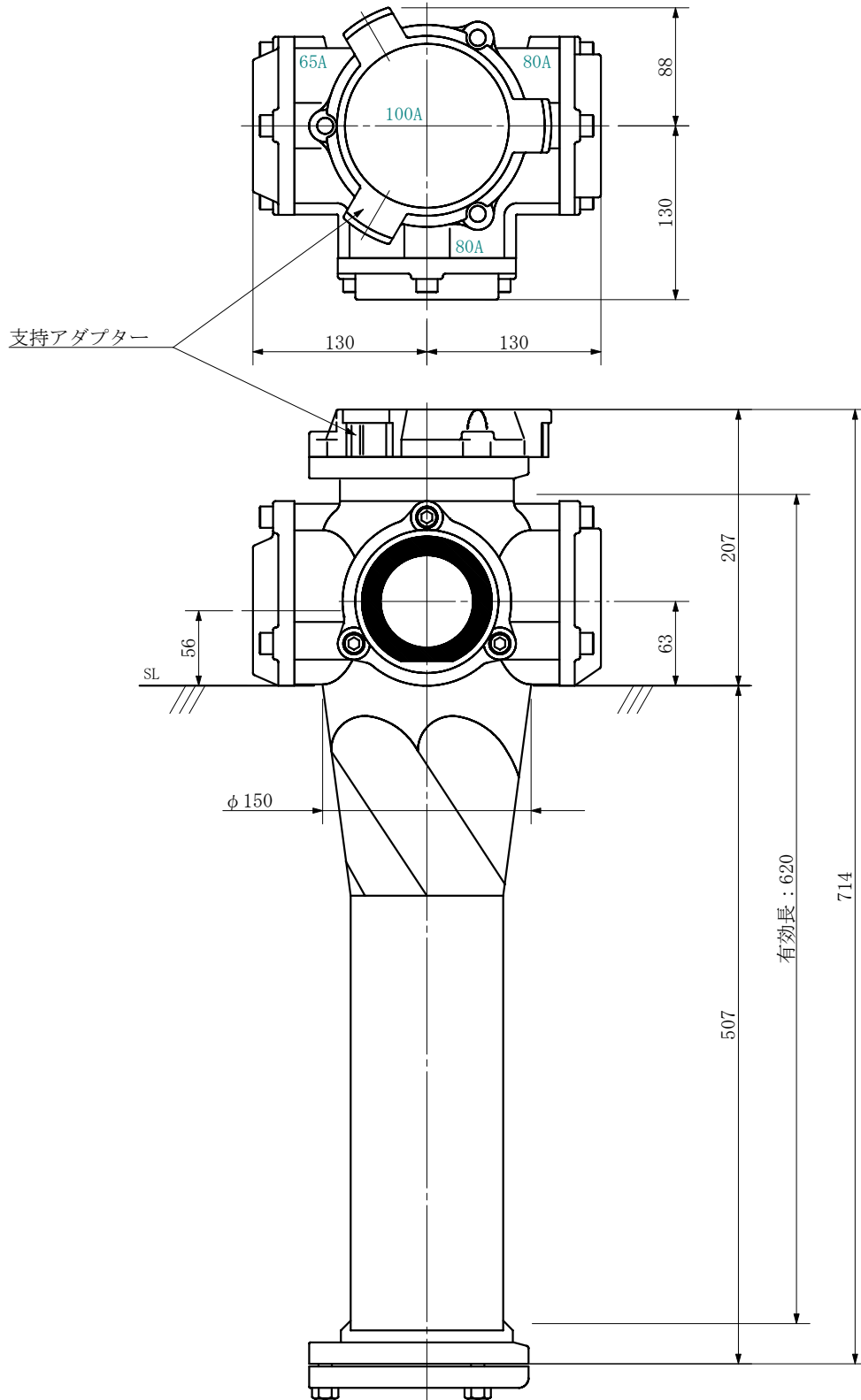

品名	ADスリム継手RRツグタイプ 100A 3方向 (受け口) 100-80×80×65 <LA886U>			図番	
製 図	積水化学工業 株式会社	年 月 日	2019. 08	承認 印	

品名 ADスリム継手RRツグタイプ 100A 3方向 (差し口)  
 100-80×80×65 <LA886S>

単位：mm

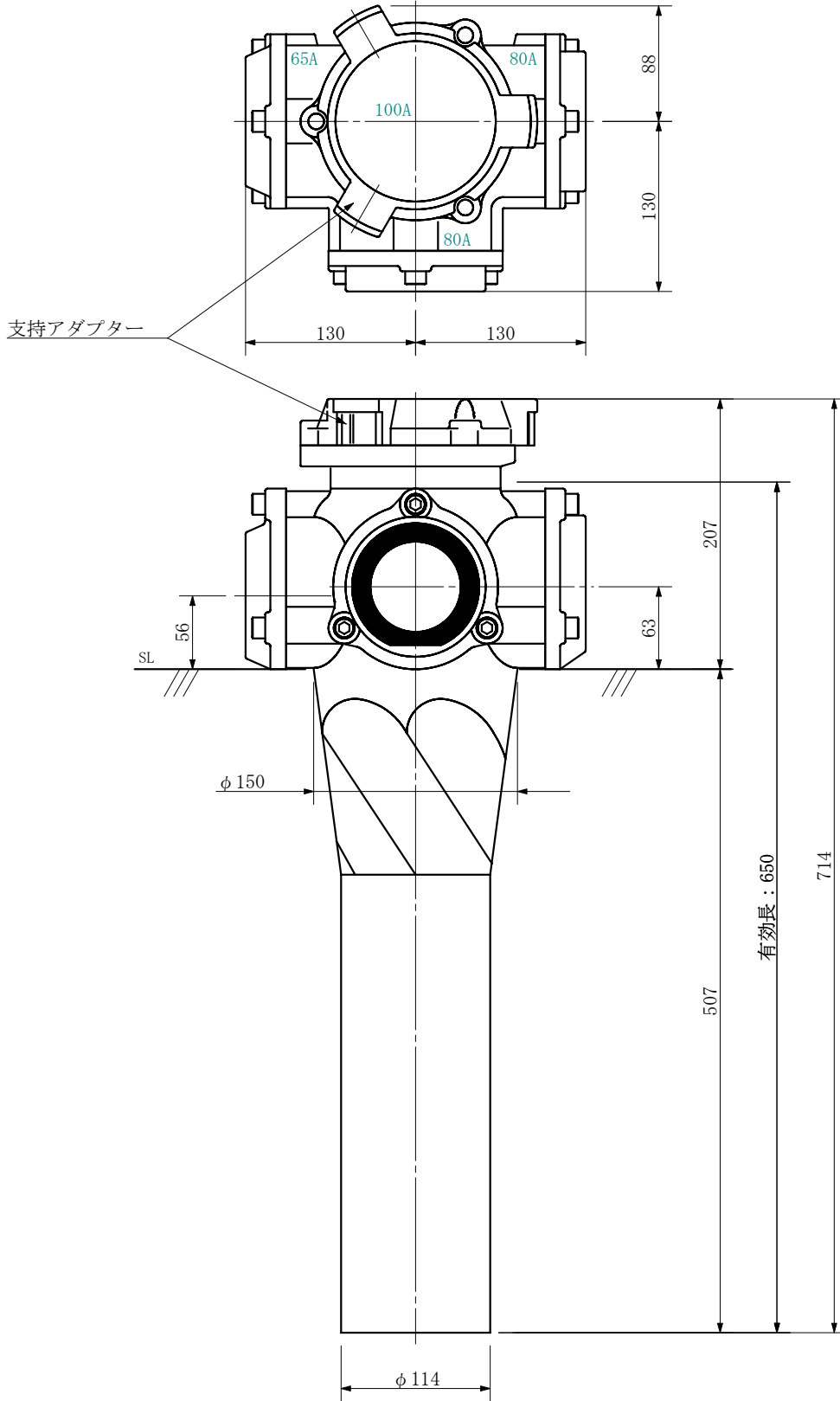

品名	ADスリム継手RRツグタイプ 100A 3方向 (差し口) 100-80×80×65 <LA886S>			図番	
製 図	積水化学工業 株式会社	年 月 日	2019. 08	承認 印	

品名 ADスリム継手RRツグタイプ 100A 3方向 (受け口)  
 100-80×65×80 <LA8068U>

単位：mm

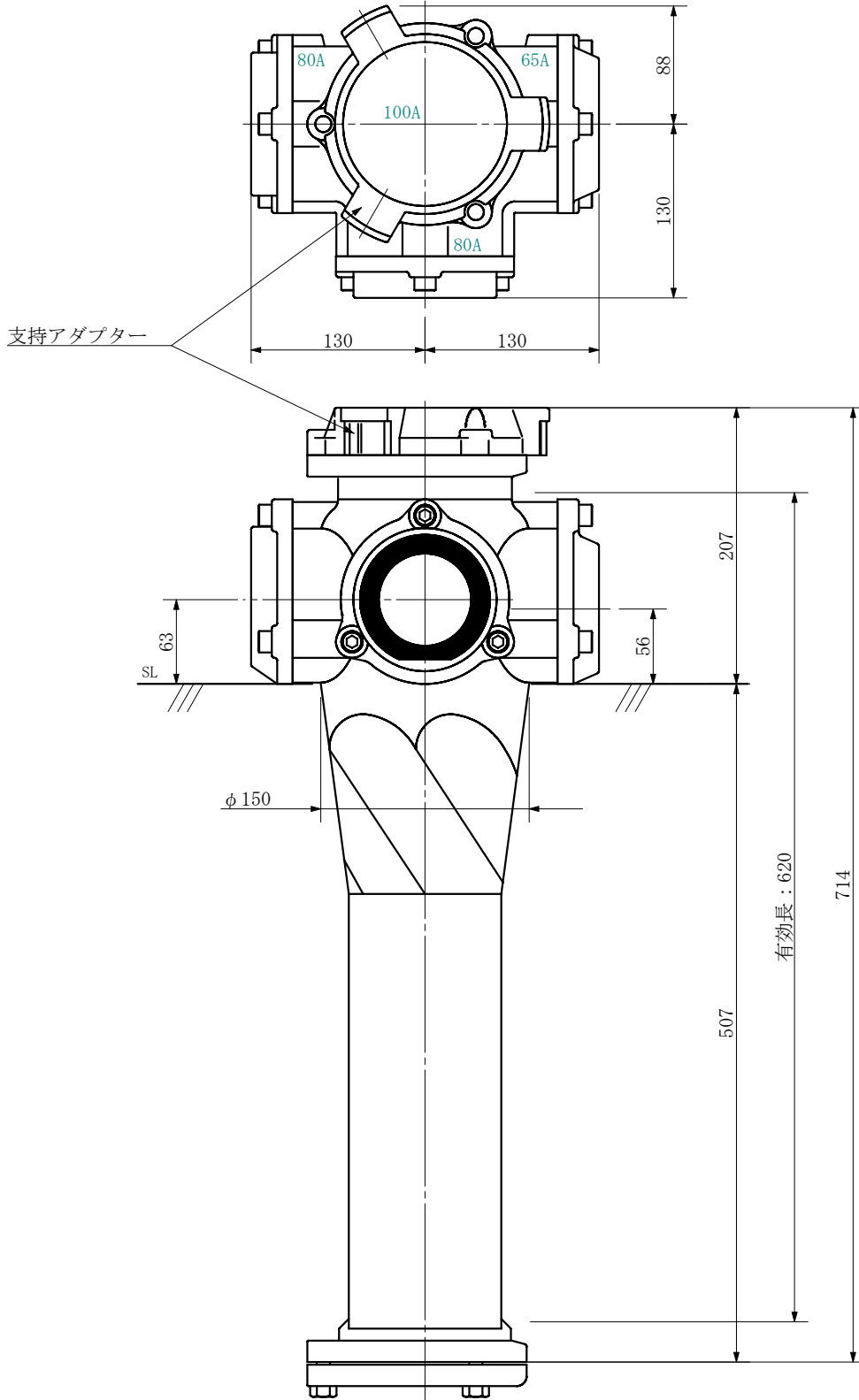

品名	ADスリム継手RRツグタイプ 100A 3方向 (受け口) 100-80×65×80 <LA8068U>			図番	
製 図	積水化学工業 株式会社	年 月 日	2019. 08	承認 印	

品名 ADスリム継手RRツグタイプ 100A 3方向 (差し口)  
100-80×65×80 <LA8068S>

単位：mm

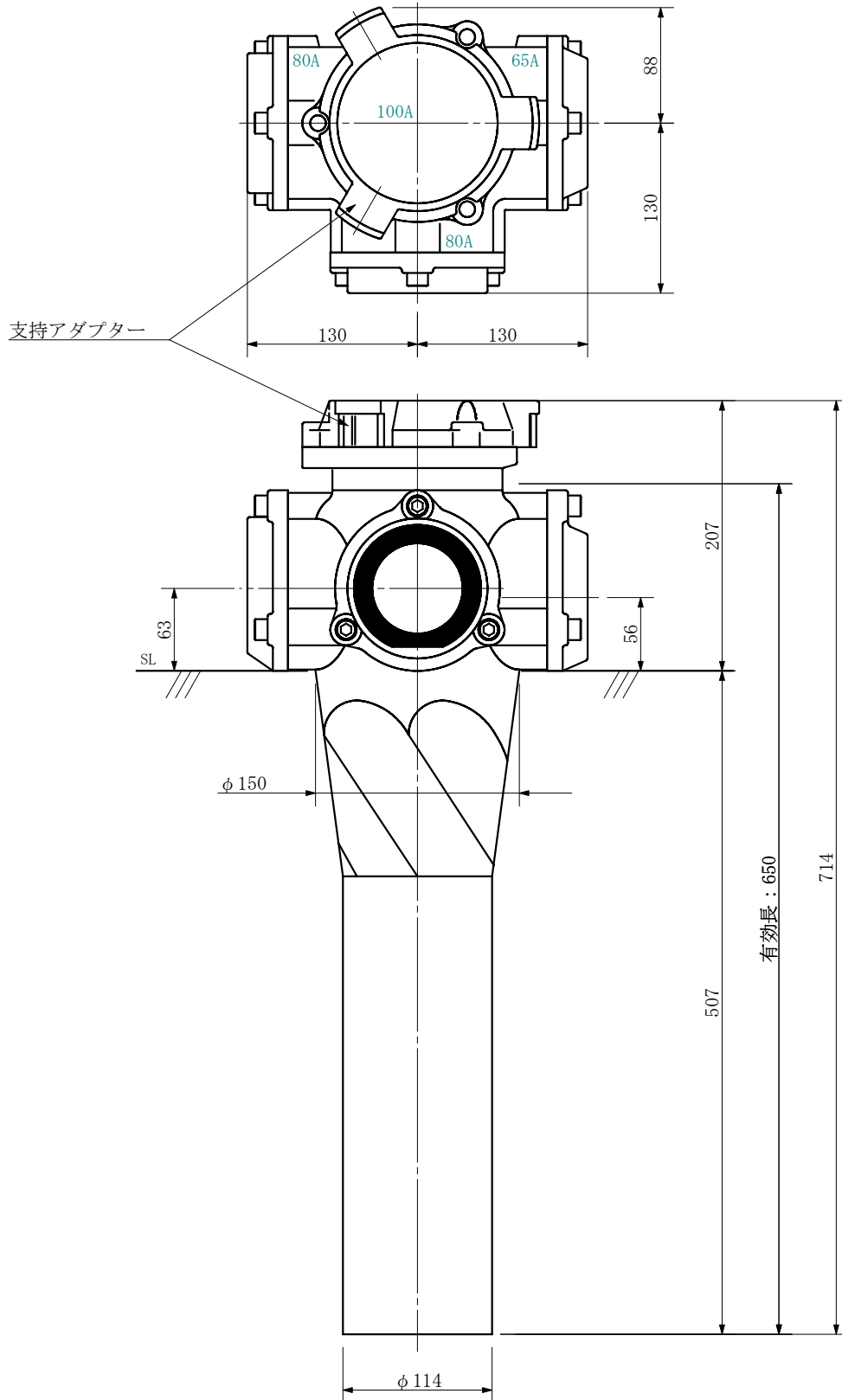

品名	ADスリム継手RRツグタイプ 100A 3方向 (差し口) 100-80×65×80 <LA8068S>			図番	
製 図	積水化学工業 株式会社	年 月 日	2019. 08	承認 印	

品名 ADスリム継手RRツグタイプ 100A 3方向 (受け口)  
100-80×65×80 <LA868U>

単位：mm

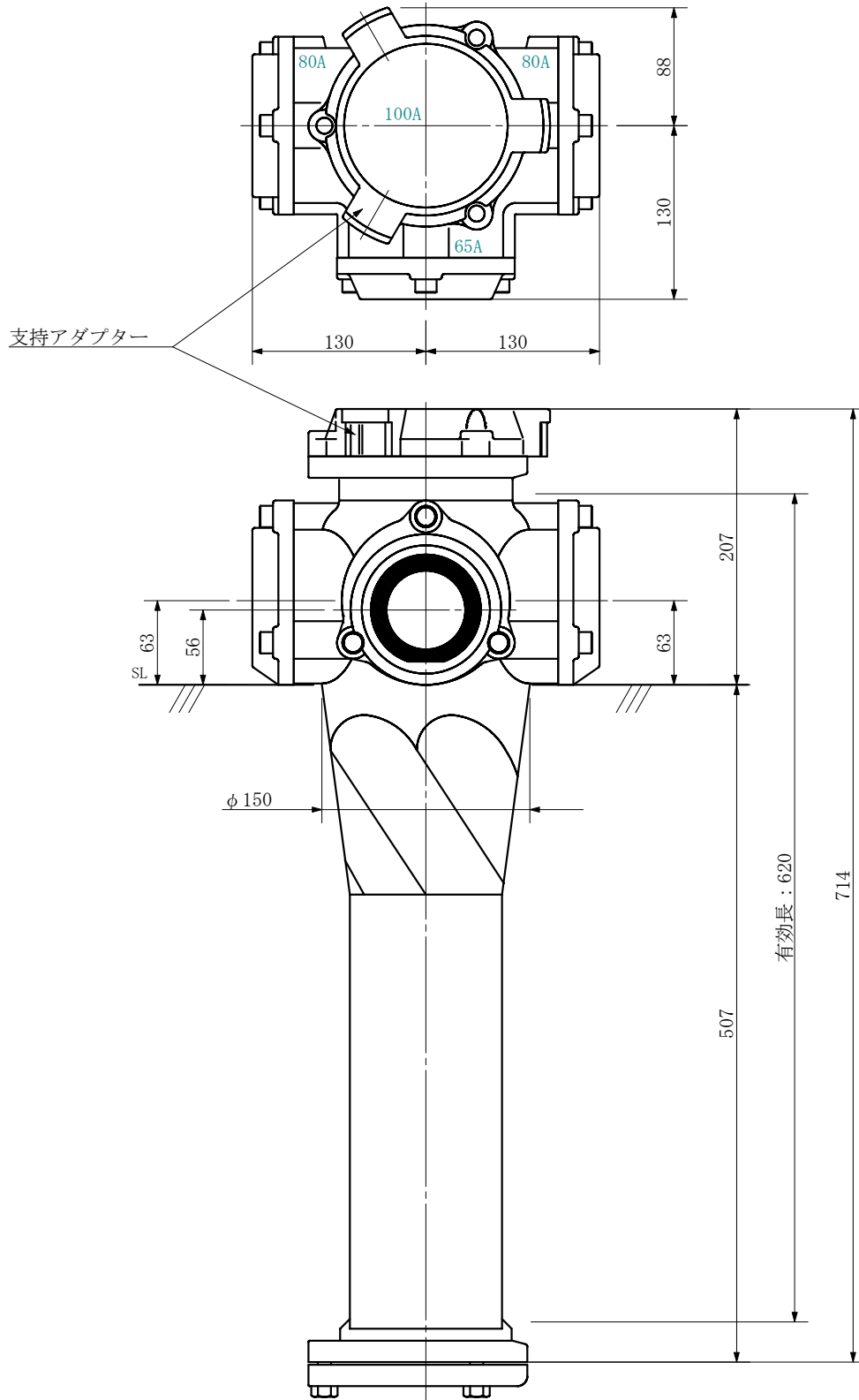

品名	ADスリム継手RRツグタイプ 100A 3方向 (受け口) 100-80×65×80 <LA868U>			図番	
製 図	積水化学工業 株式会社	年 月 日	2019. 08	承認 印	

品名 ADスリム継手RRツグタイプ 100A 3方向 (差し口)  
100-80×65×80 <LA868S>

単位：mm

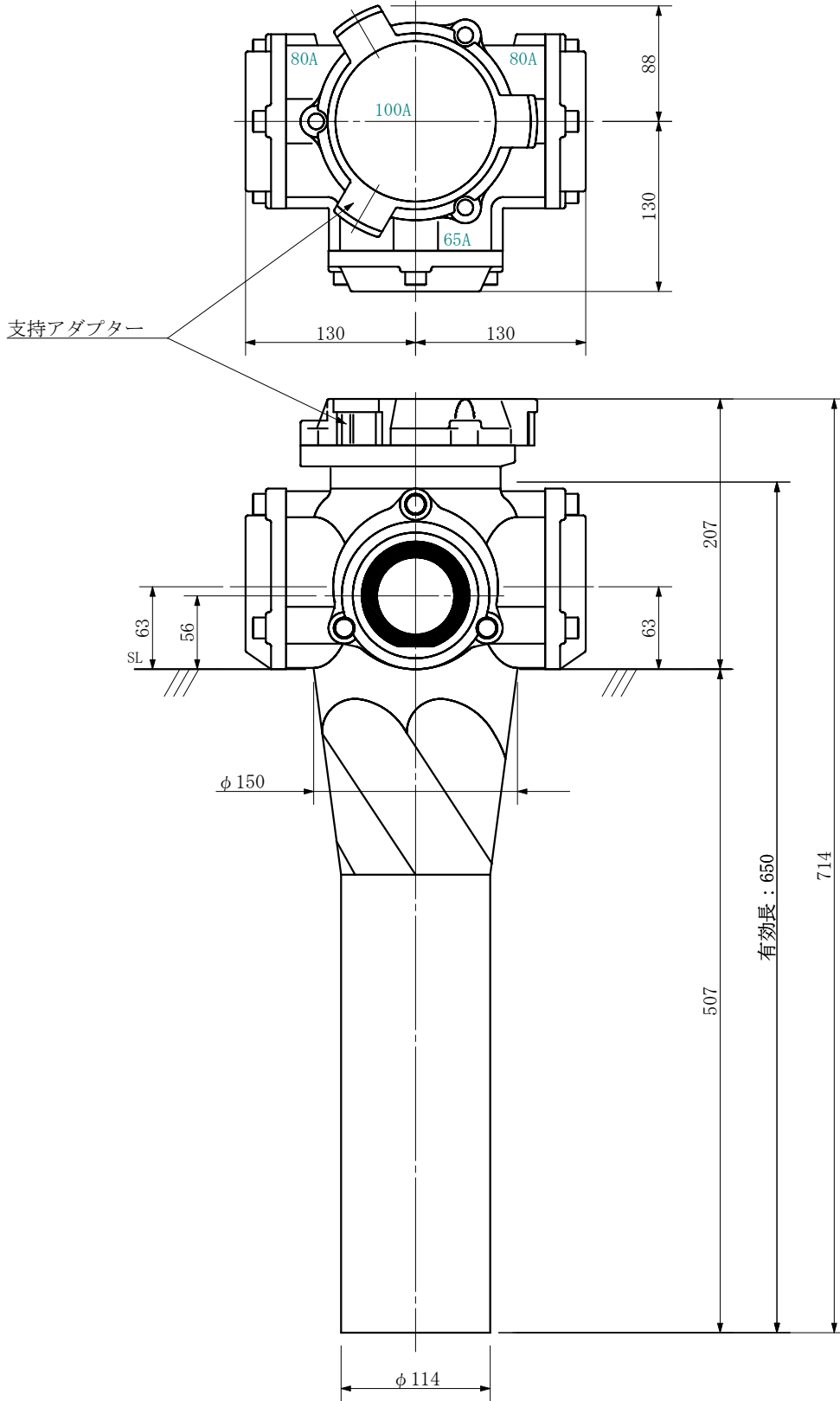

品名	ADスリム継手RRツグタイプ 100A 3方向 (差し口) 100-80×65×80 <LA868S>			図番	
製 図	積水化学工業 株式会社	年 月 日	2019. 08	承認 印	

品名 ADスリム継手RRツグタイプ 100A 3方向 (受け口)  
100-80×80×50 <LA885U>

単位：mm

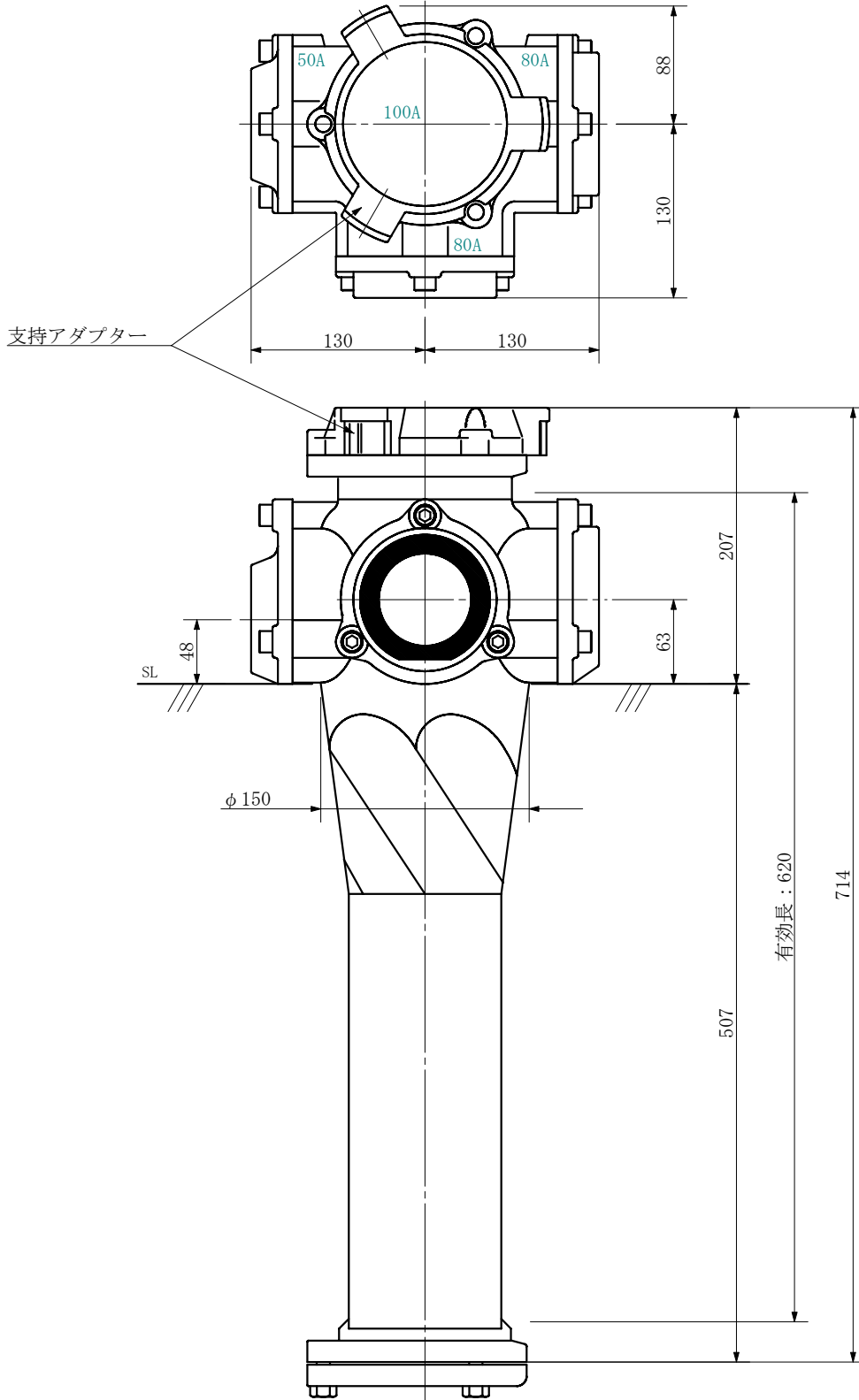

品名	ADスリム継手RRツグタイプ 100A 3方向 (受け口) 100-80×80×50 <LA885U>			図番	
製 図	積水化学工業 株式会社	年 月 日	2019. 08	承認 印	



品名 ADスリム継手RRツグタイプ 100A 3方向 (差し口)  
100-80×80×50 <LA885S>

単位：mm

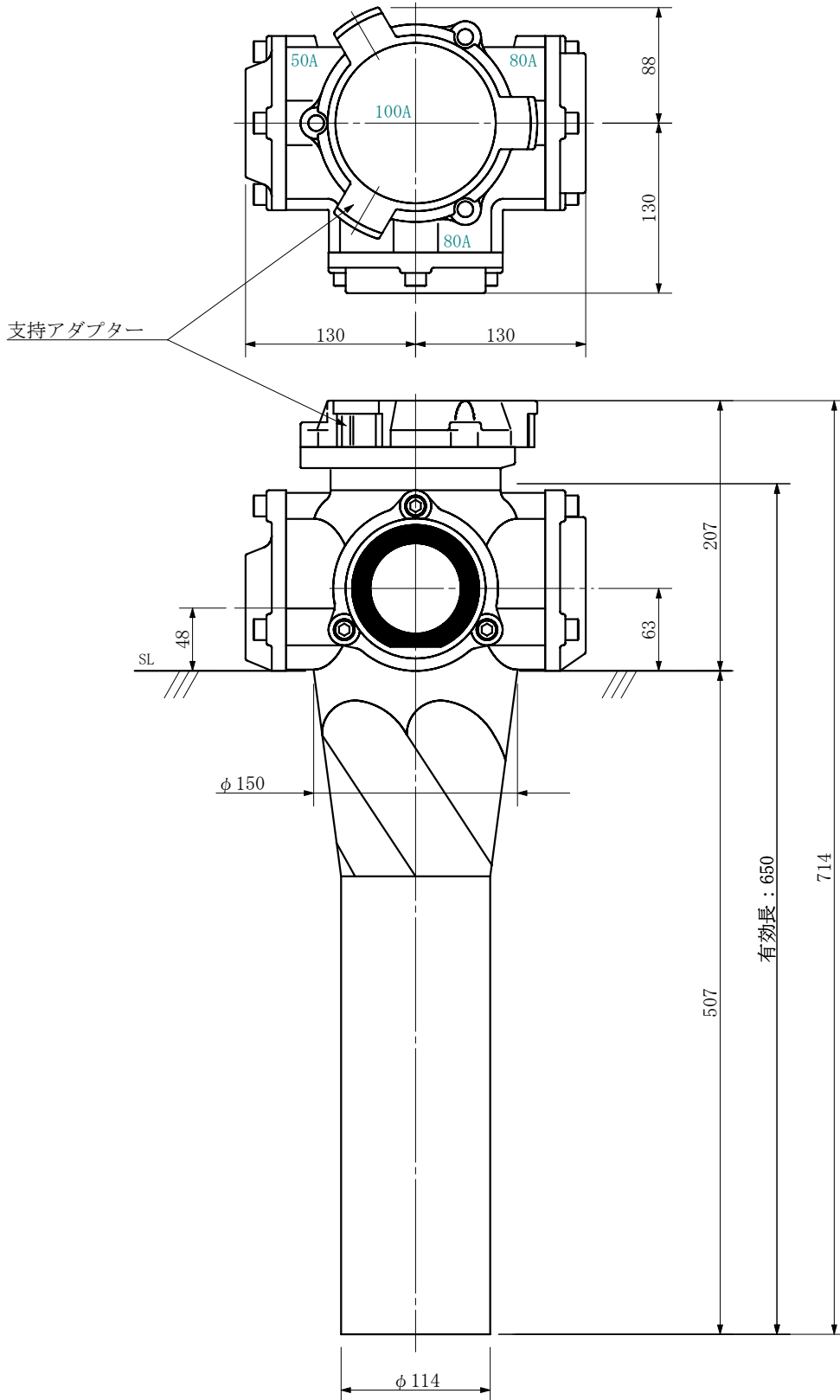

品名	ADスリム継手RRツグタイプ 100A 3方向 (差し口) 100-80×80×50 <LA885S>			図番	
製 図	積水化学工業 株式会社	年 月 日	2019. 08	承認 印	

品名 ADスリム継手RRツグタイプ 100A 3方向 (受け口)  
 100-80×50×80 <LA8058U>

単位：mm

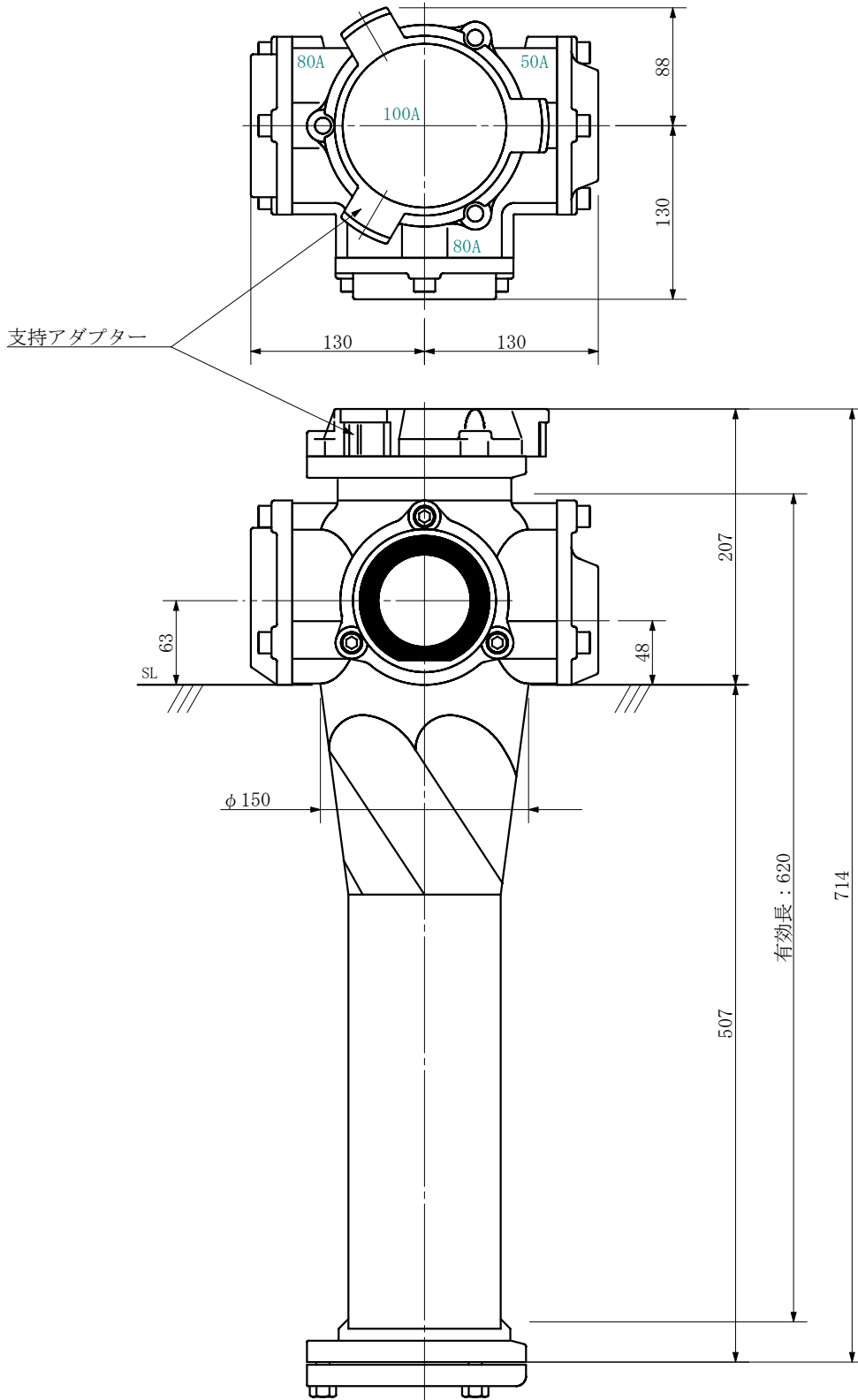

品名	ADスリム継手RRツグタイプ 100A 3方向 (受け口) 100-80×50×80 <LA8058U>			図番	
製 図	積水化学工業 株式会社	年 月 日	2019. 08	承認 印	

品名 ADスリム継手RRツグタイプ 100A 3方向 (差し口)  
100-80×50×80 <LA8058S>

単位：mm

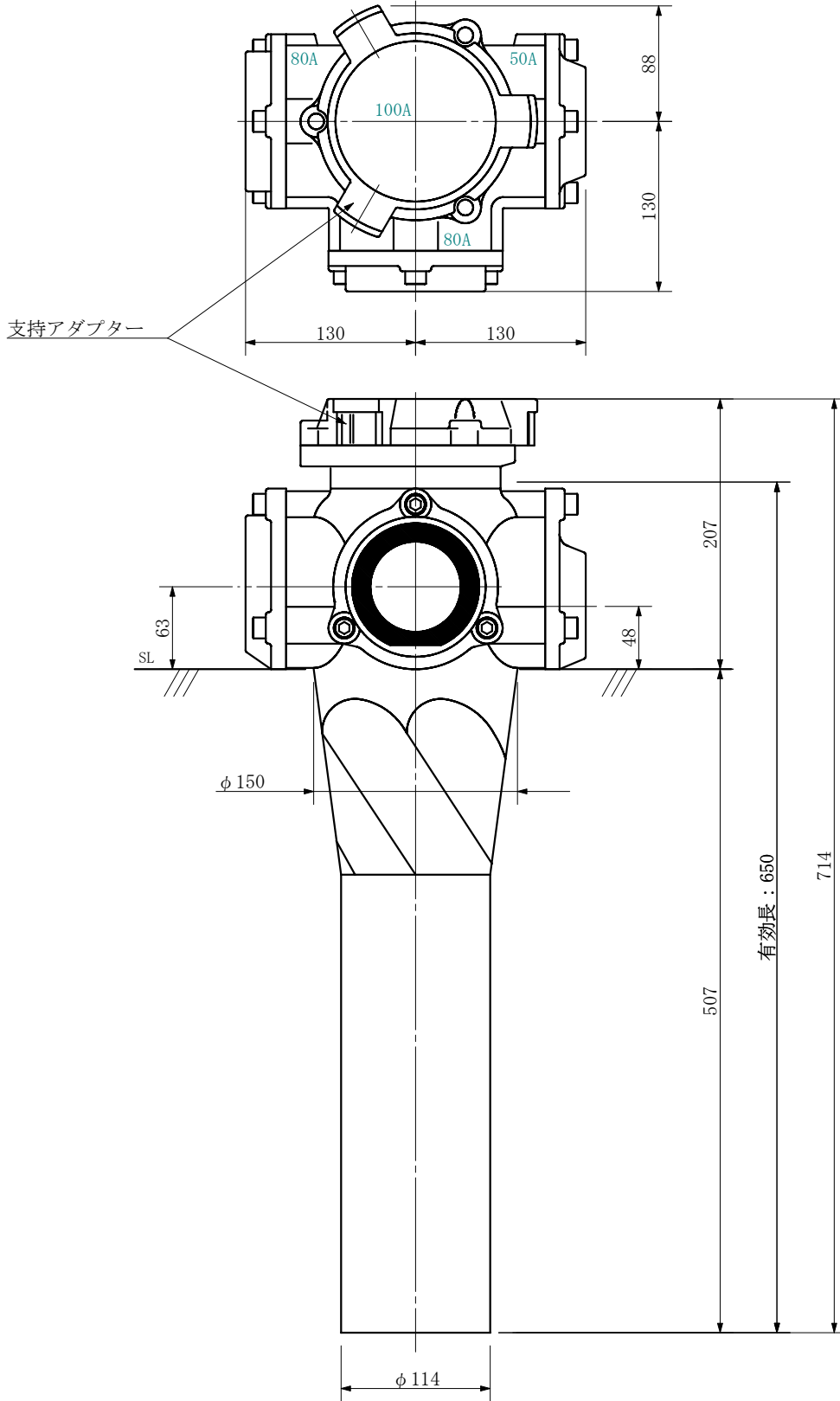

品名	ADスリム継手RRツグタイプ 100A 3方向 (差し口) 100-80×50×80 <LA8058S>			図番	
製 図	積水化学工業 株式会社	年 月 日	2019. 08	承認 印	

品名 ADスリム継手RRツグタイプ 100A 3方向 (受け口)  
100-80×50×80 <LA858U>

単位：mm

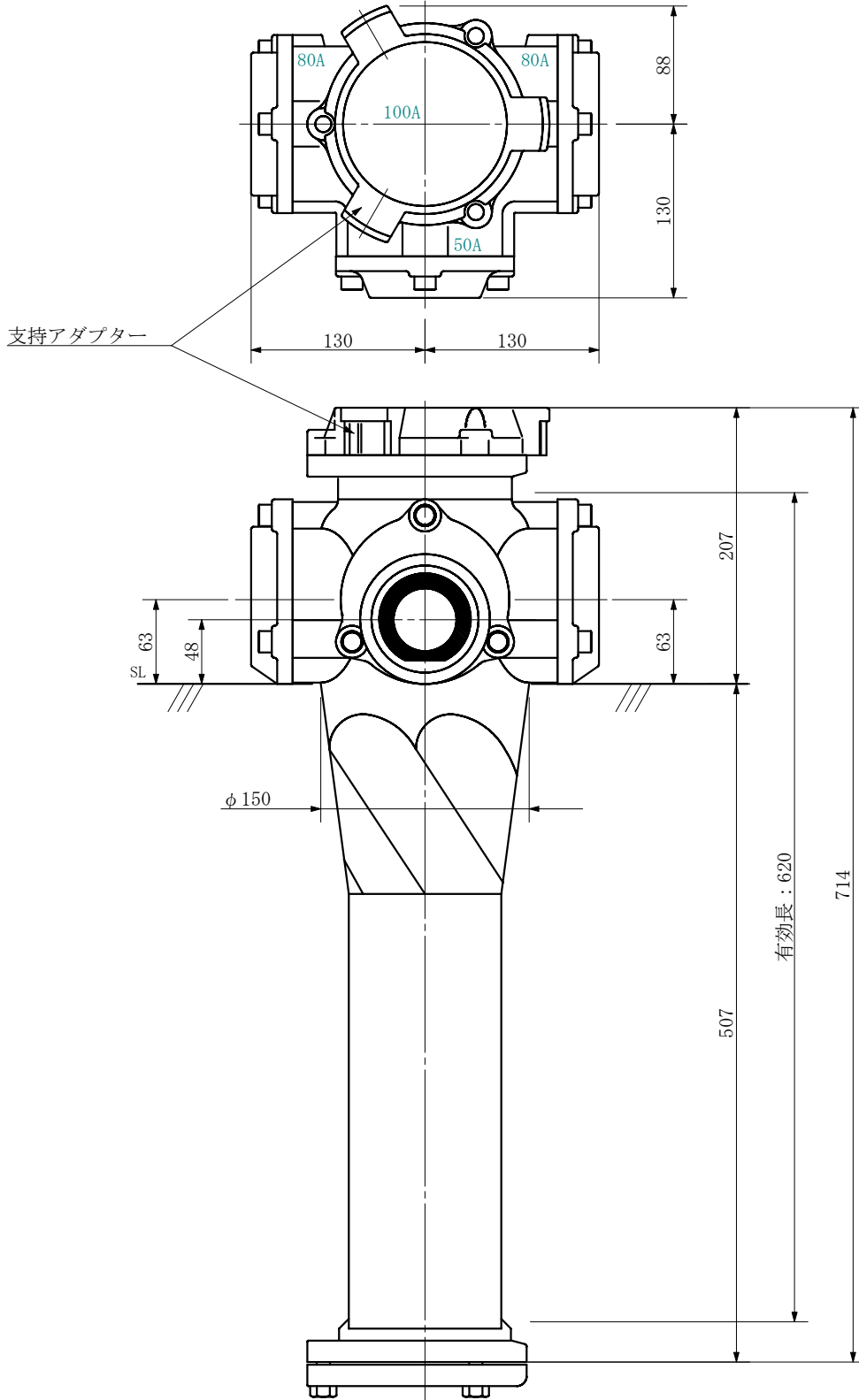

品名	ADスリム継手RRツグタイプ 100A 3方向 (受け口) 100-80×50×80 <LA858U>			図番	
製 図	積水化学工業 株式会社	年 月 日	2019. 08	承認 印	

品名 ADスリム継手RRツグタイプ 100A 3方向 (差し口)  
100-80×50×80 <LA858S>

単位：mm

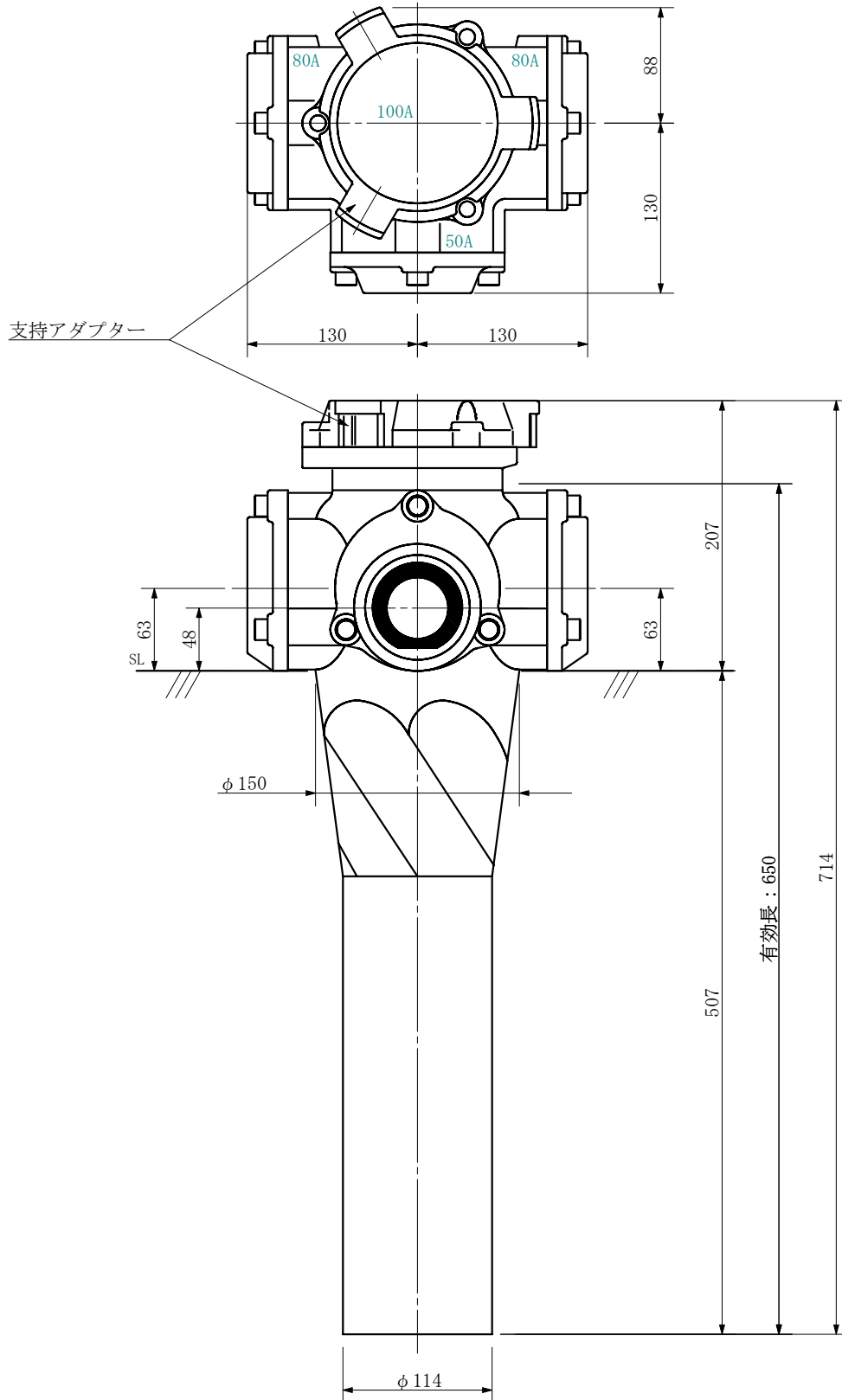

品名	ADスリム継手RRツグタイプ 100A 3方向 (差し口) 100-80×50×80 <LA858S>			図番	
製 図	積水化学工業 株式会社	年 月 日	2019. 08	承認 印	

品名 ADスリム継手RRツグタイプ 100A 3方向 (受け口)  
 100-80×65×65 <LA866U>

単位：mm

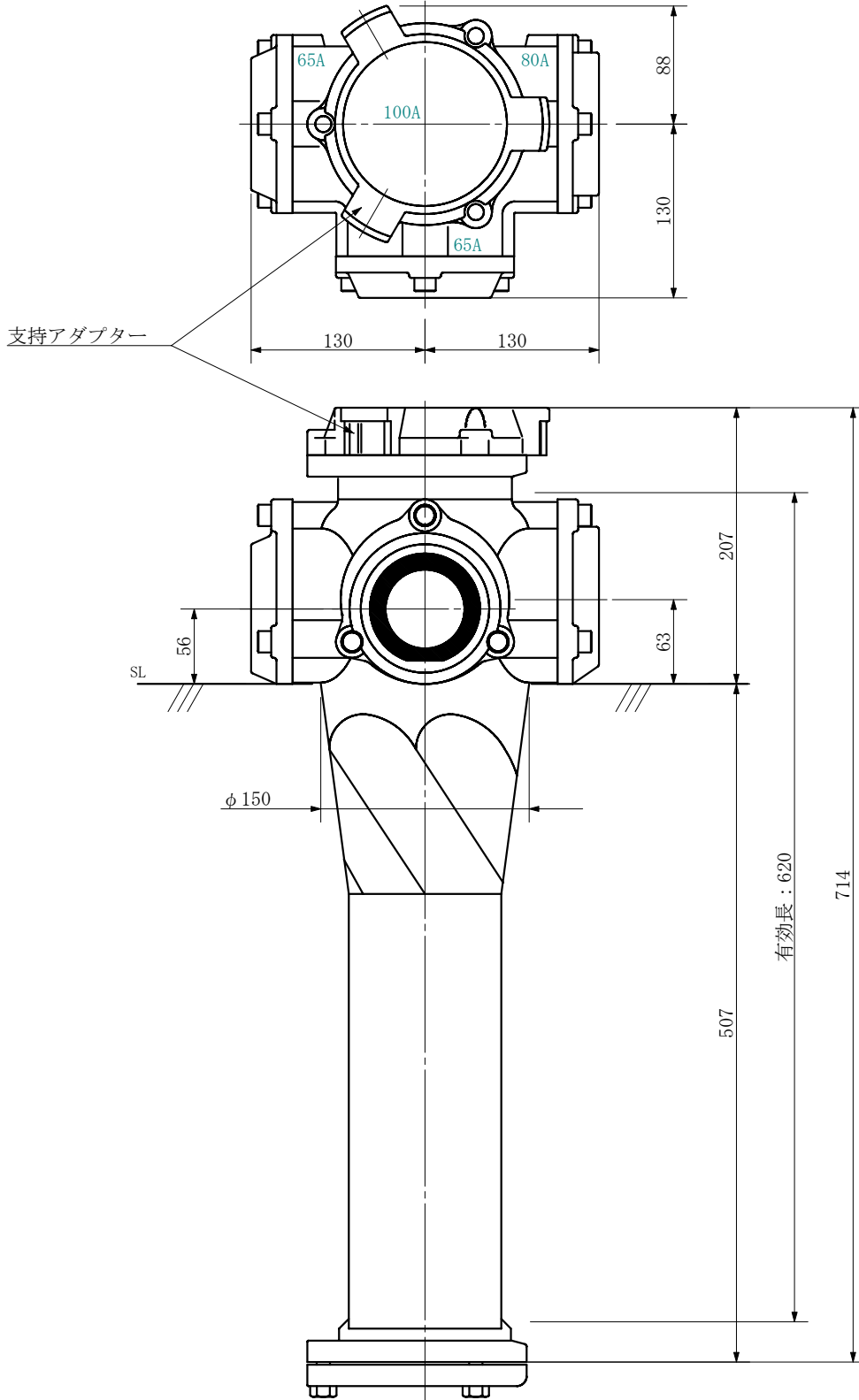

品名	ADスリム継手RRツグタイプ 100A 3方向 (受け口) 100-80×65×65 <LA866U>			図番	
製 図	積水化学工業 株式会社	年 月 日	2019. 08	承認 印	

品名 ADスリム継手RRツグタイプ 100A 3方向 (差し口)  
100-80×65×65 <LA866S>

単位：mm

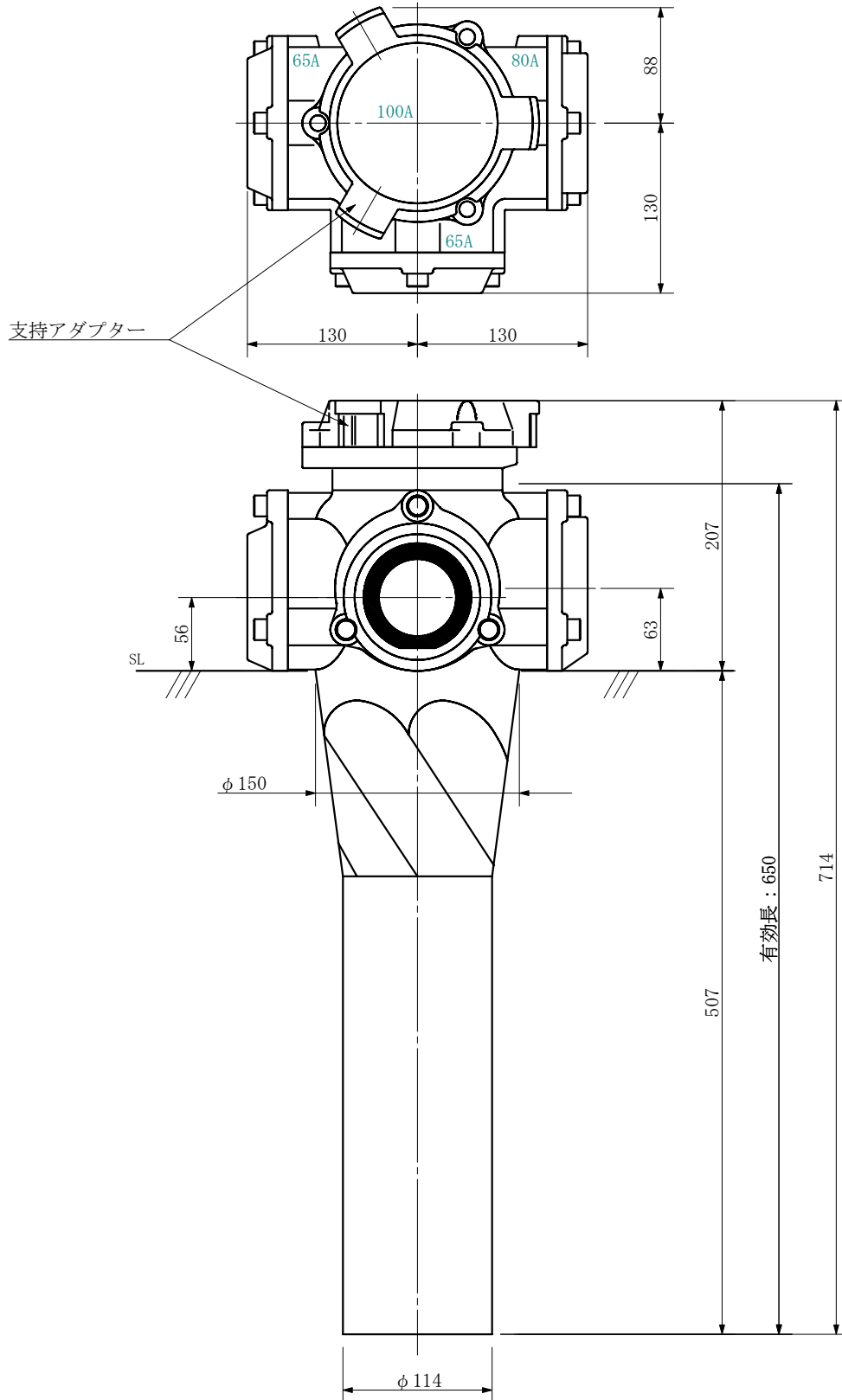

品名	ADスリム継手RRツグタイプ 100A 3方向 (差し口) 100-80×65×65 <LA866S>			図番	
製 図	積水化学工業 株式会社	年 月 日	2019. 08	承認 印	

品名 ADスリム継手RRツグタイプ 100A 3方向 (受け口)  
 100-80×65×65 <LA8066U>

単位：mm

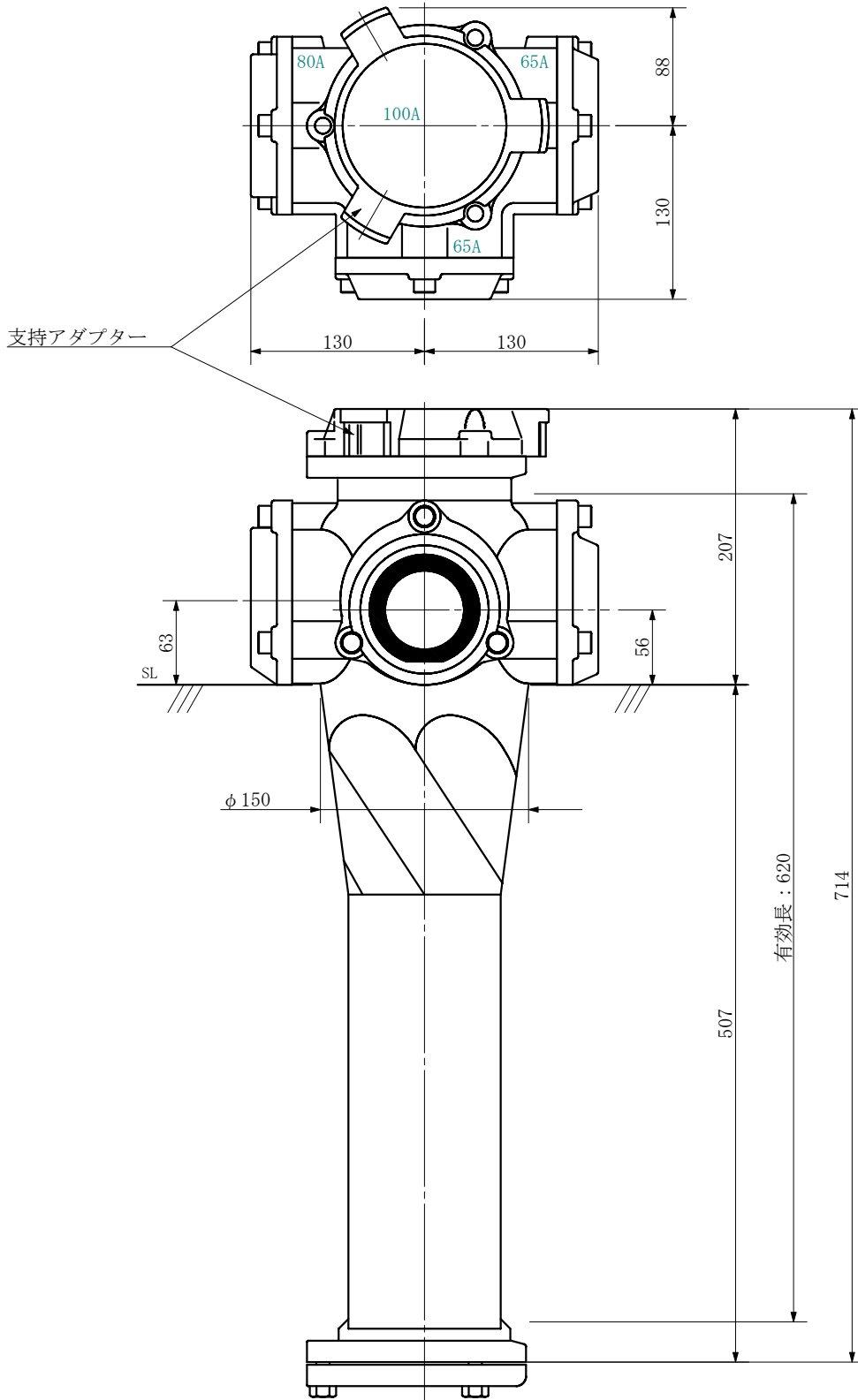

品名	ADスリム継手RRツグタイプ 100A 3方向 (受け口) 100-80×65×65 <LA8066U>			図番	
製 図	積水化学工業 株式会社	年 月 日	2019. 08	承認 印	



品名 ADスリム継手RRツグタイプ 100A 3方向 (差し口)  
100-80×65×65 <LA8066S>

単位：mm

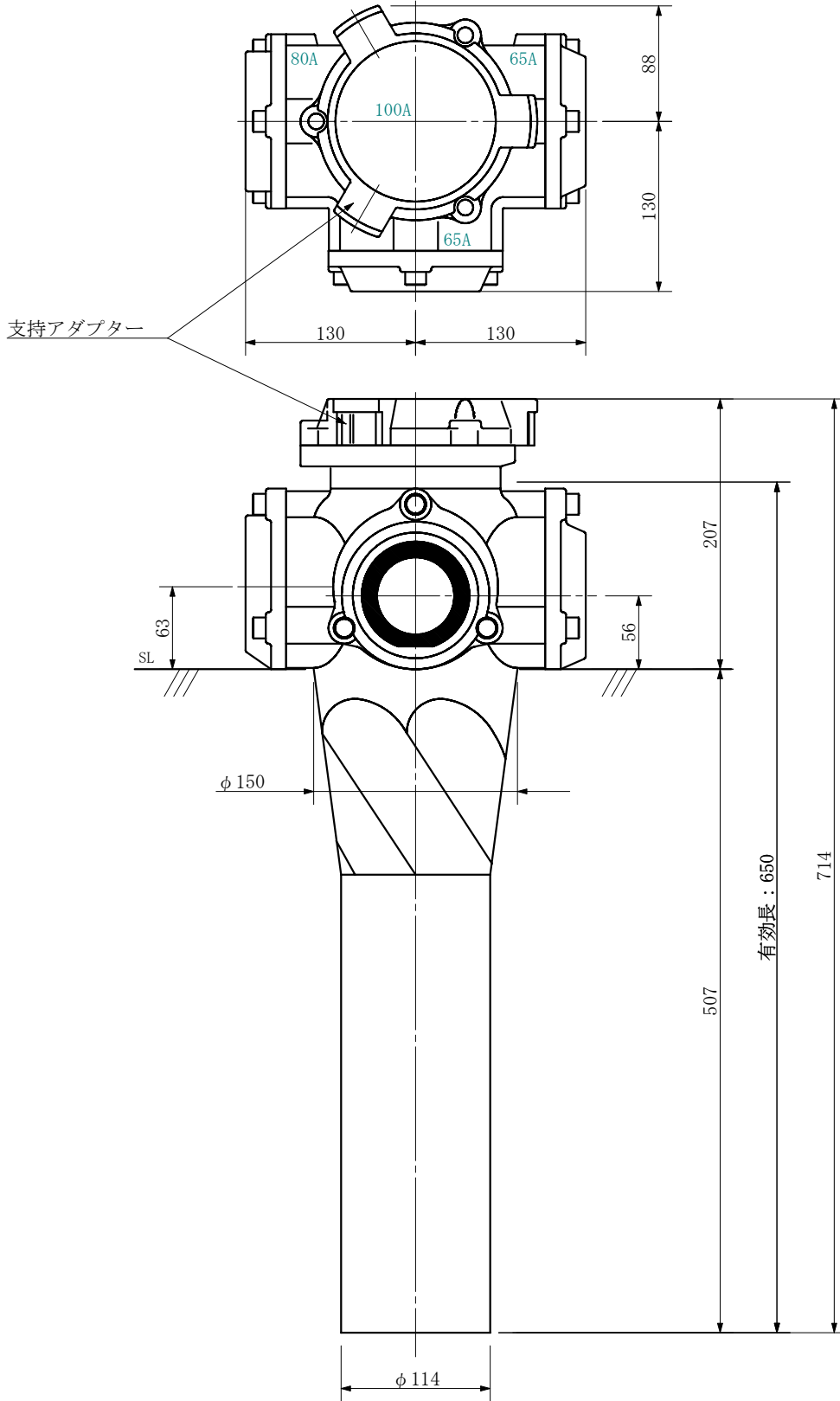

品名	ADスリム継手RRツグタイプ 100A 3方向 (差し口) 100-80×65×65 <LA8066S>			図番	
製 図	積水化学工業 株式会社	年 月 日	2019. 08	承認 印	

品名 ADスリム継手RRツグタイプ 100A 3方向 (受け口)  
 100-80×65×65 <LA8606U>

単位：mm

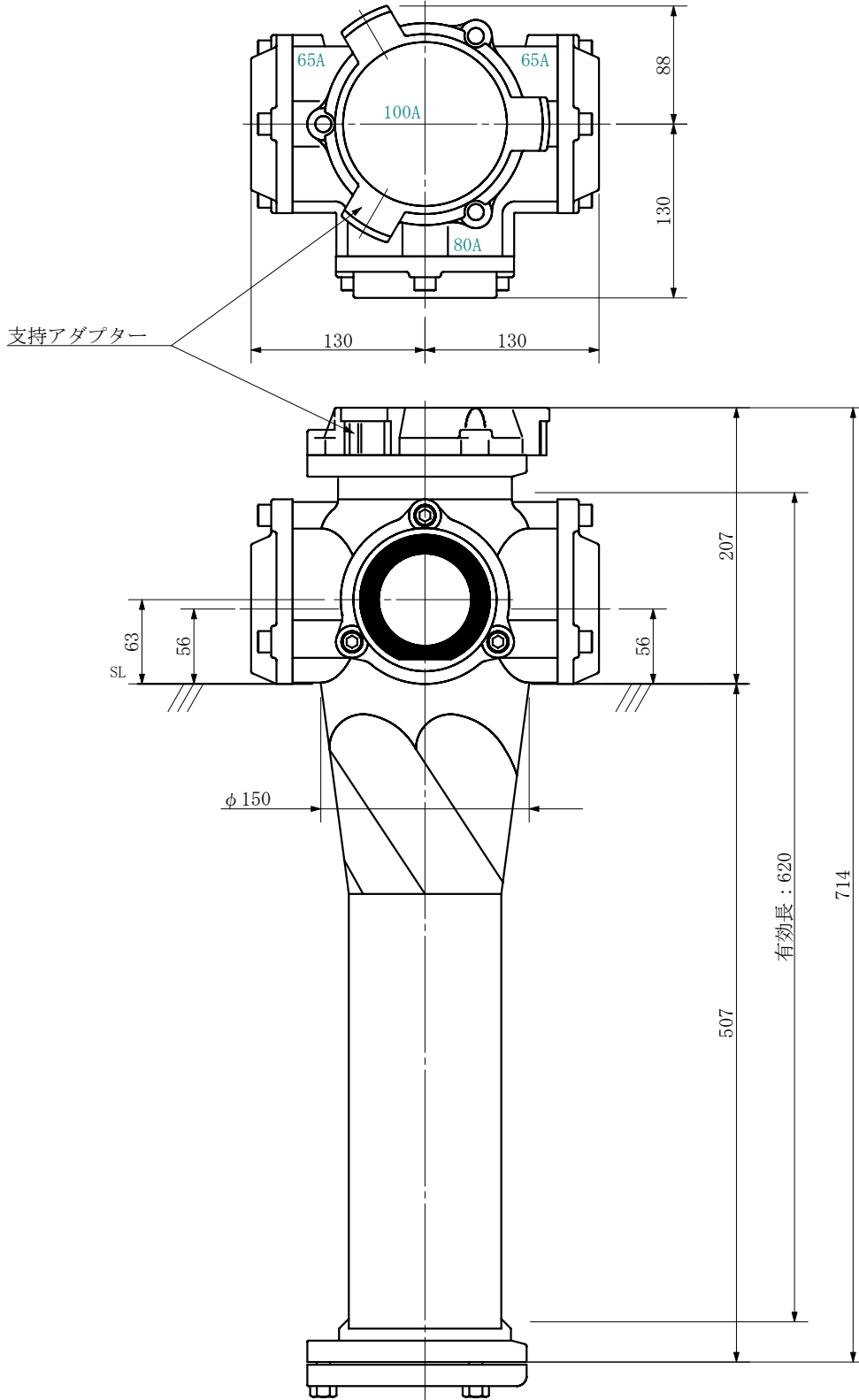

品名	ADスリム継手RRツグタイプ 100A 3方向 (受け口) 100-80×65×65 <LA8606U>			図番	
製 図	積水化学工業 株式会社	年 月 日	2019. 08	承認 印	

品名 ADスリム継手RRツグタイプ 100A 3方向 (差し口)  
 100-80×65×65 <LA8606S>

単位：mm

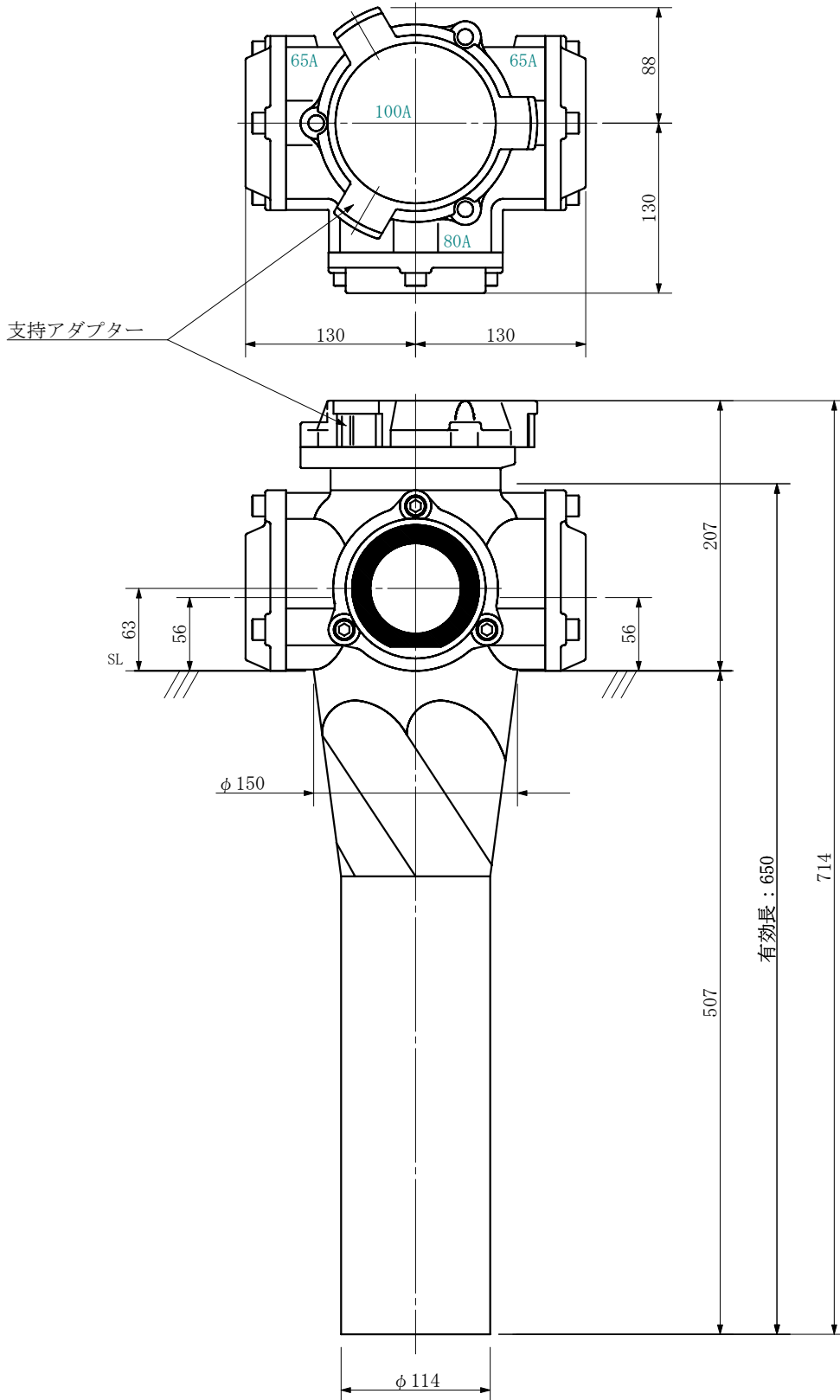

品名	ADスリム継手RRツグタイプ 100A 3方向 (差し口) 100-80×65×65 <LA8606S>			図番	
製 図	積水化学工業 株式会社	年 月 日	2019. 08	承認 印	

品名 ADスリム継手RRツグタイプ 100A 3方向 (受け口)  
100-80×65×50 <LA865U>

単位：mm

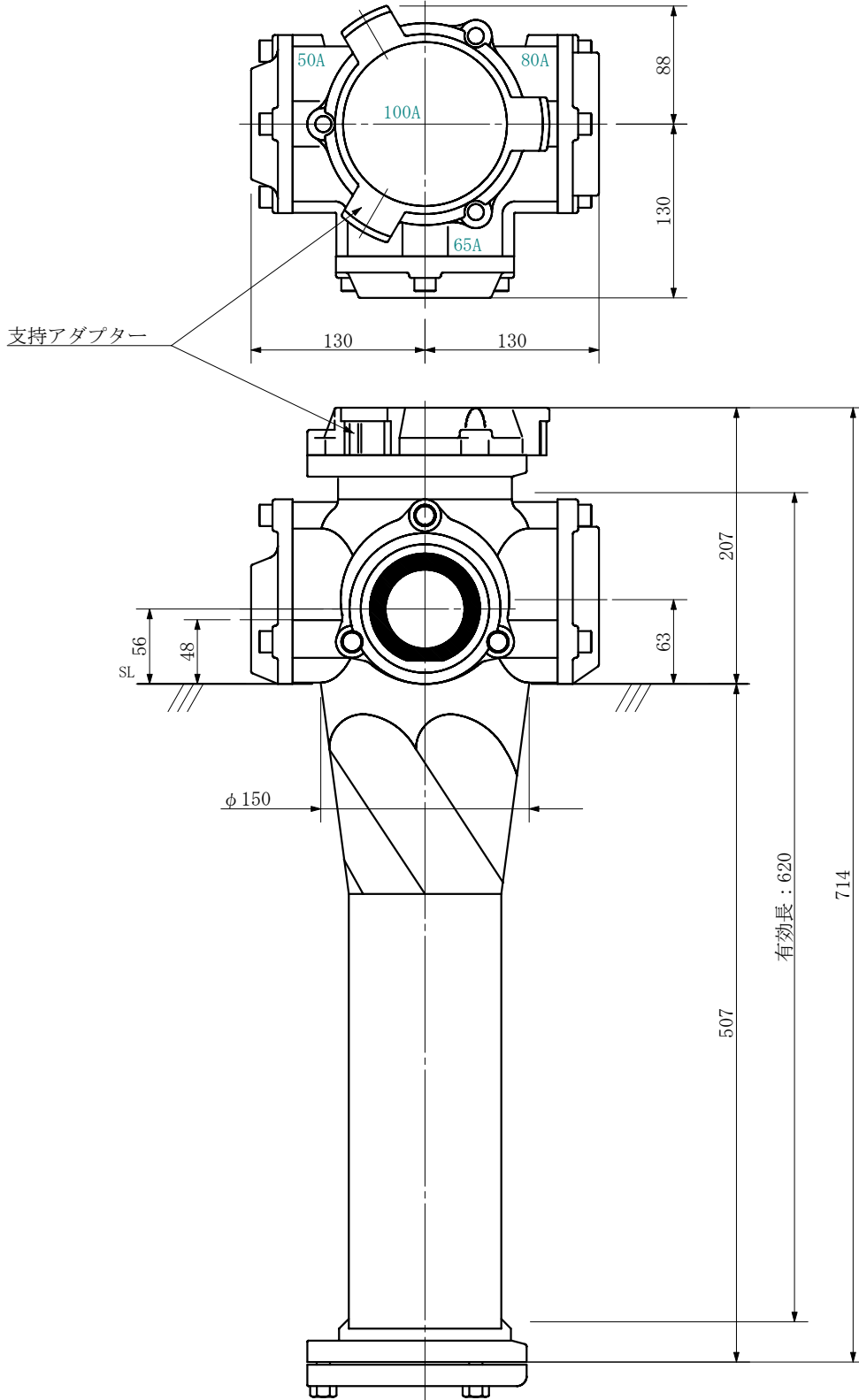

品名	ADスリム継手RRツグタイプ 100A 3方向 (受け口) 100-80×65×50 <LA865U>			図番	
製 図	積水化学工業 株式会社	年 月 日	2019. 08	承認 印	

品名 ADスリム継手RRツグタイプ 100A 3方向 (差し口)  
100-80×65×50 <LA865S>

単位：mm

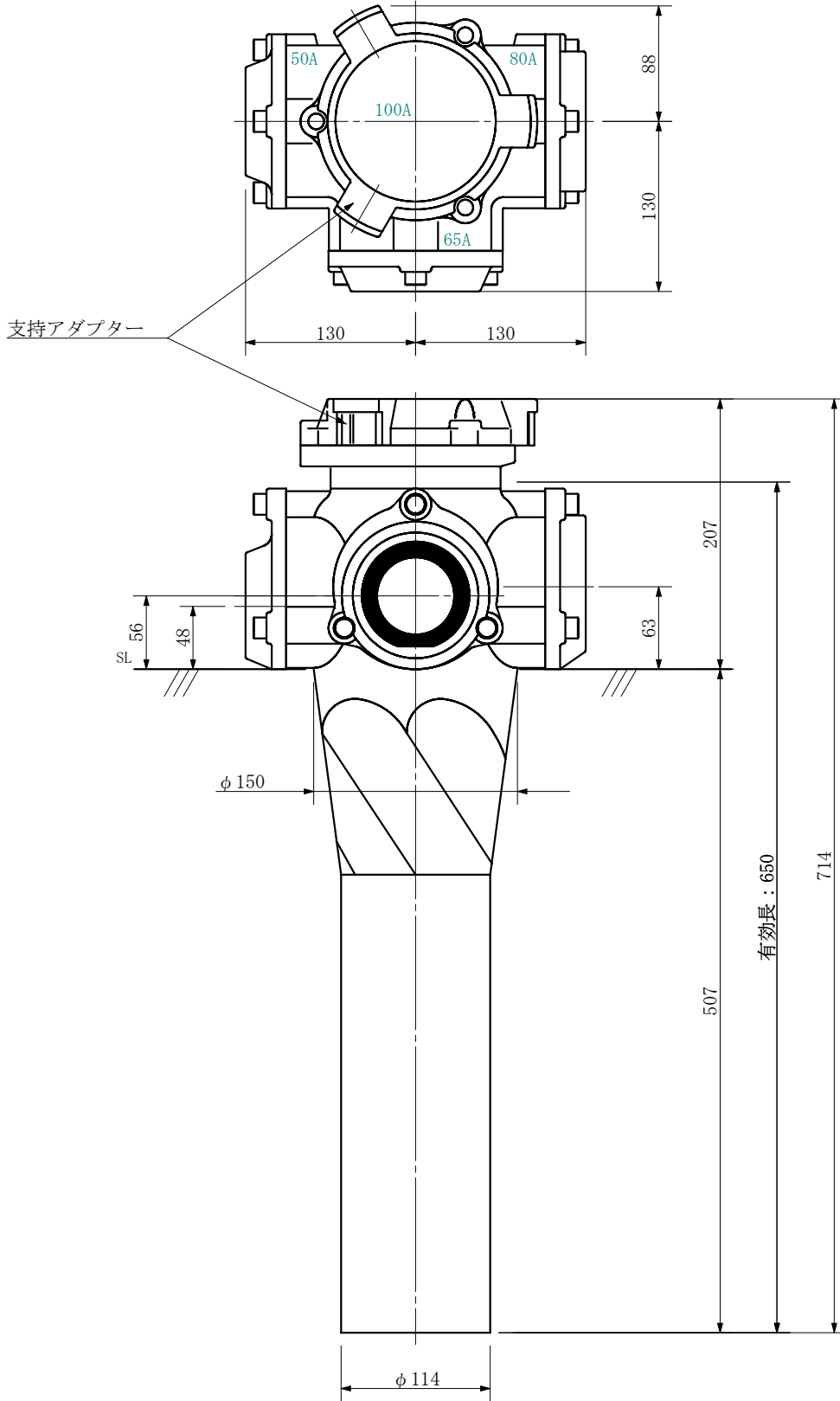

品名	ADスリム継手RRツグタイプ 100A 3方向 (差し口) 100-80×65×50 <LA865S>			図番	
製 図	積水化学工業 株式会社	年 月 日	2019. 08	承認 印	

品名 ADスリム継手RRツグタイプ 100A 3方向 (受け口)  
 100-80×65×50 <LA8605U>

単位：mm

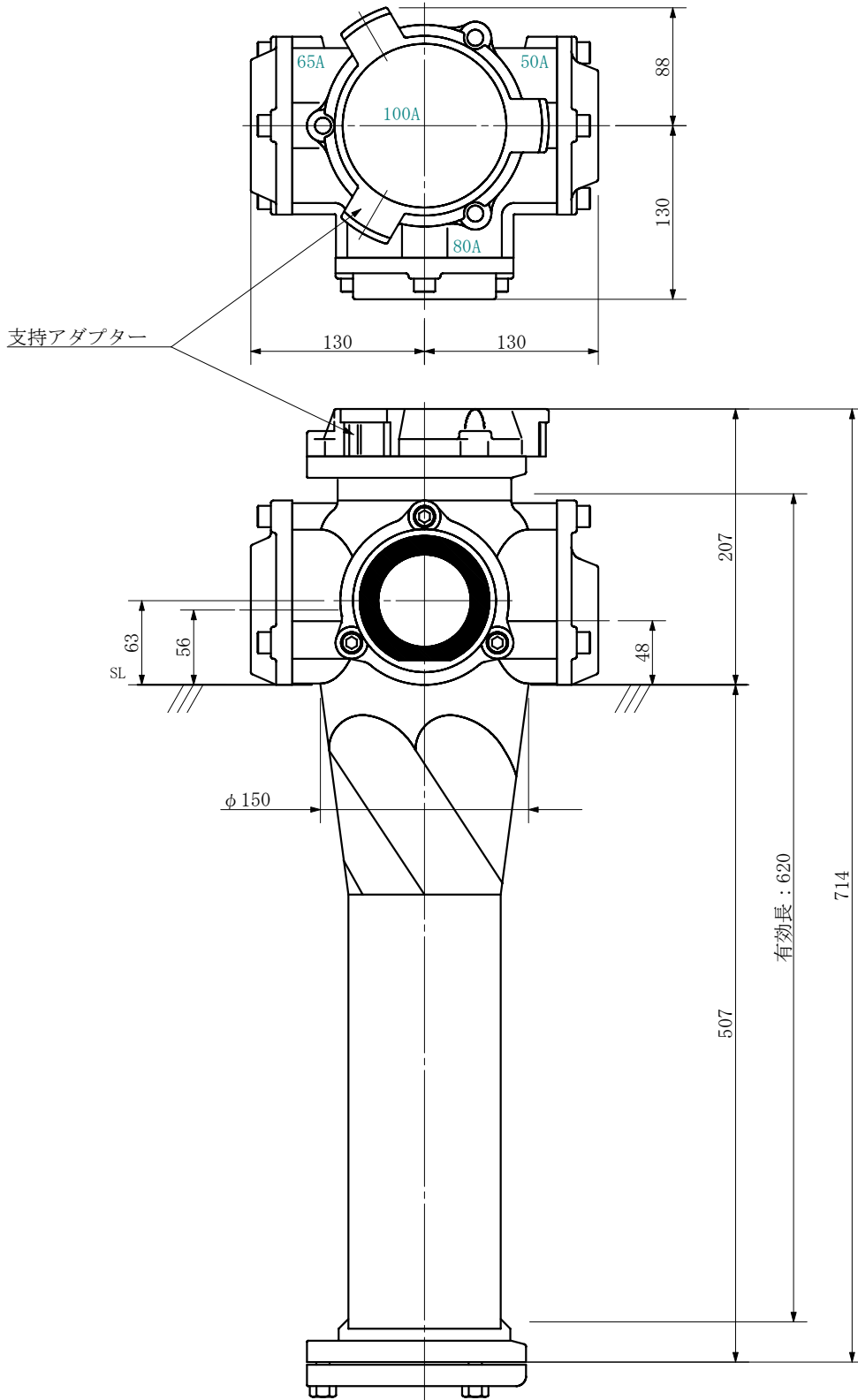

品名	ADスリム継手RRツグタイプ 100A 3方向 (受け口) 100-80×65×50 <LA8605U>			図番	
製 図	積水化学工業 株式会社	年 月 日	2019. 08	承認 印	

品名 ADスリム継手RRツグタイプ 100A 3方向 (差し口)  
 100-80×65×50 <LA8605S>

単位：mm

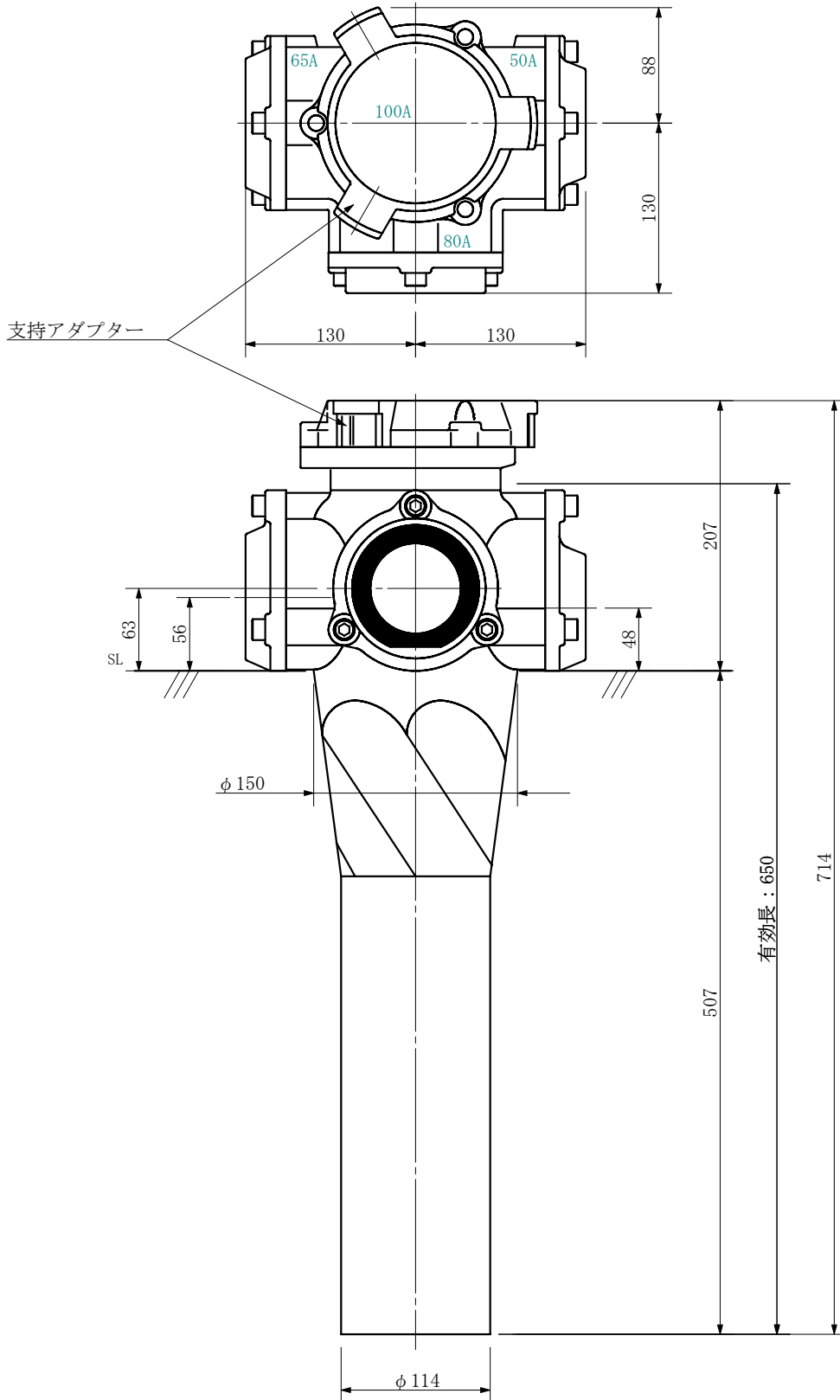

品名	ADスリム継手RRツグタイプ 100A 3方向 (差し口) 100-80×65×50 <LA8605S>			図番	
製 図	積水化学工業 株式会社	年 月 日	2019. 08	承認 印	

品名 ADスリム継手RRツグタイプ 100A 3方向 (受け口)  
 100-80×50×65 <LA856U>

単位：mm

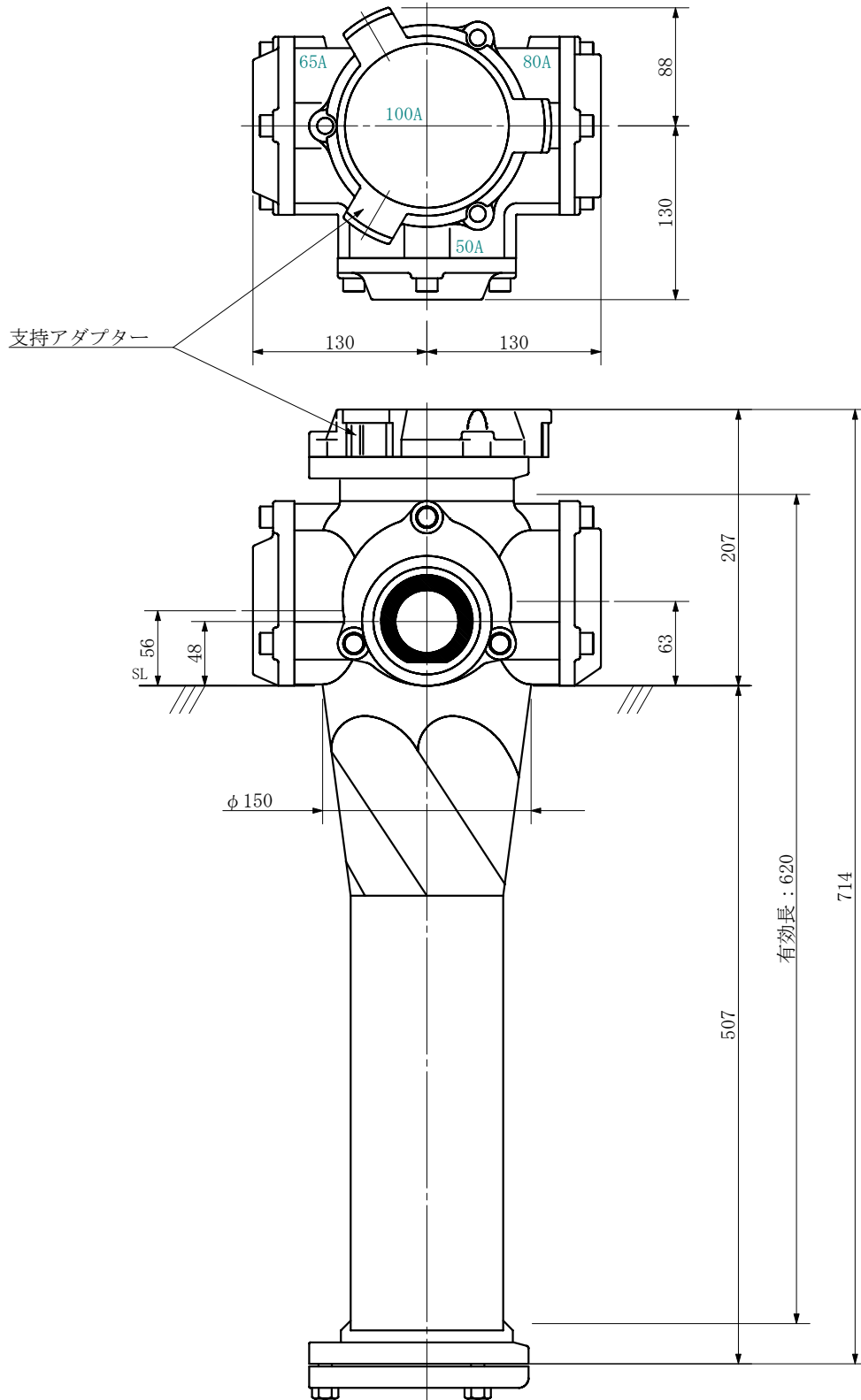

品名	ADスリム継手RRツグタイプ 100A 3方向 (受け口) 100-80×50×65 <LA856U>			図番	
製 図	積水化学工業 株式会社	年 月 日	2019. 08	承認 印	



品名 ADスリム継手RRツグタイプ 100A 3方向 (差し口)  
100-80×50×65 <LA856S>

単位：mm

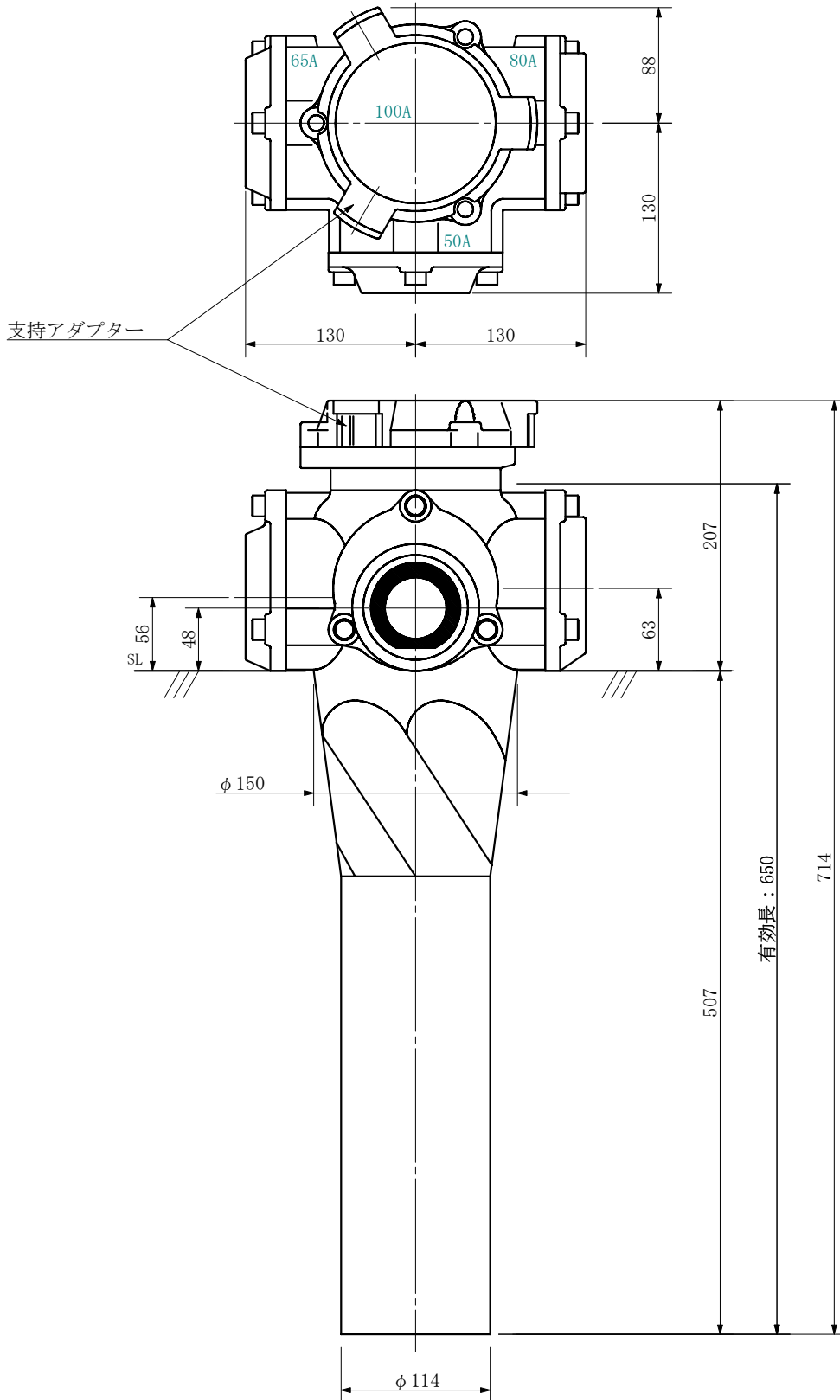

品名	ADスリム継手RRツグタイプ 100A 3方向 (差し口) 100-80×50×65 <LA856S>			図番	
製 図	積水化学工業 株式会社	年 月 日	2019. 08	承認 印	

品名 ADスリム継手RRツグタイプ 100A 3方向 (受け口)  
 100-80×50×65 <LA8506U>

単位：mm

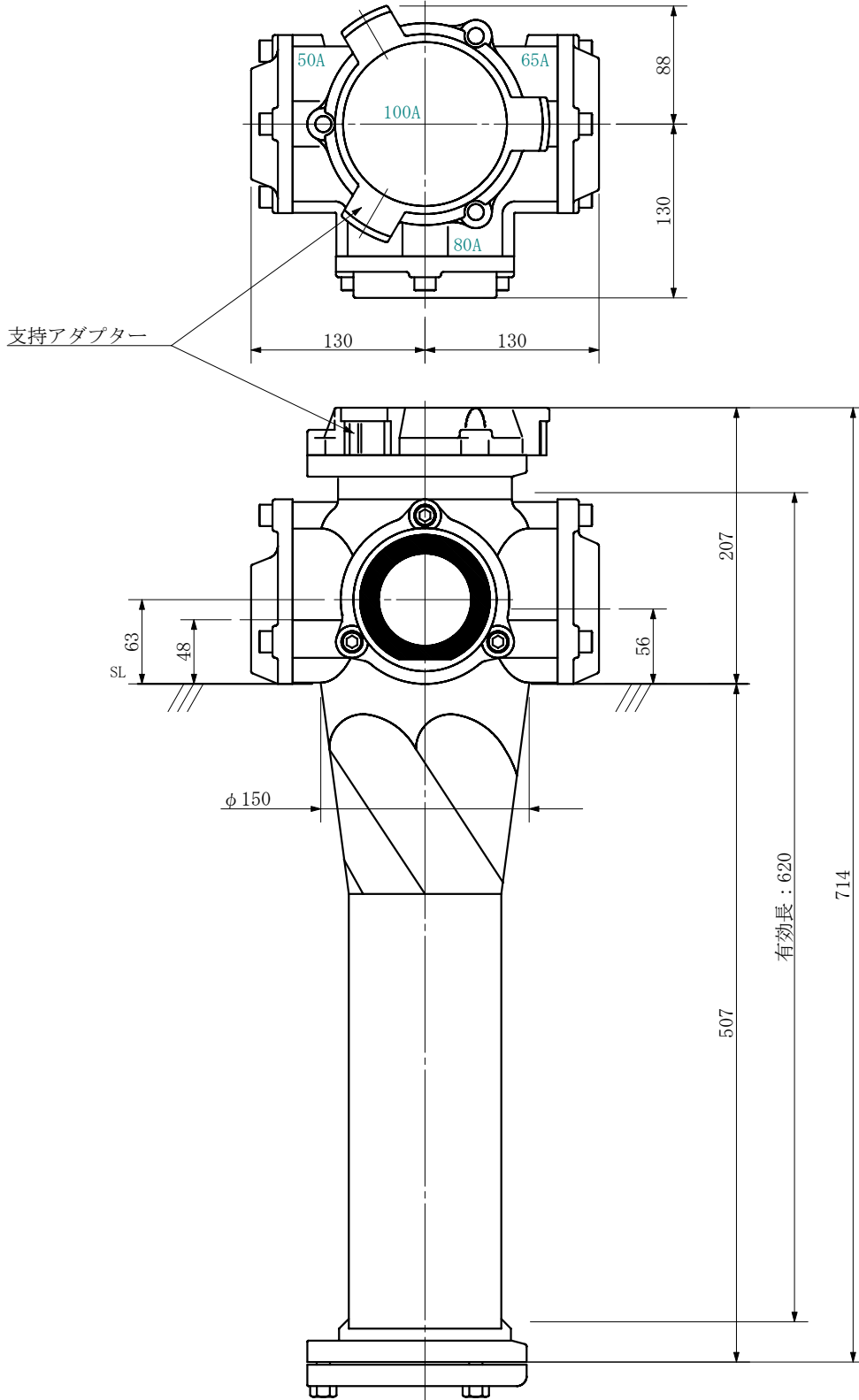

品名	ADスリム継手RRツグタイプ 100A 3方向 (受け口) 100-80×50×65 <LA8506U>			図番	
製 図	積水化学工業 株式会社	年 月 日	2019. 08	承認 印	

品名 ADスリム継手RRツグタイプ 100A 3方向 (差し口)  
 100-80×50×65 <LA8506S>

単位：mm

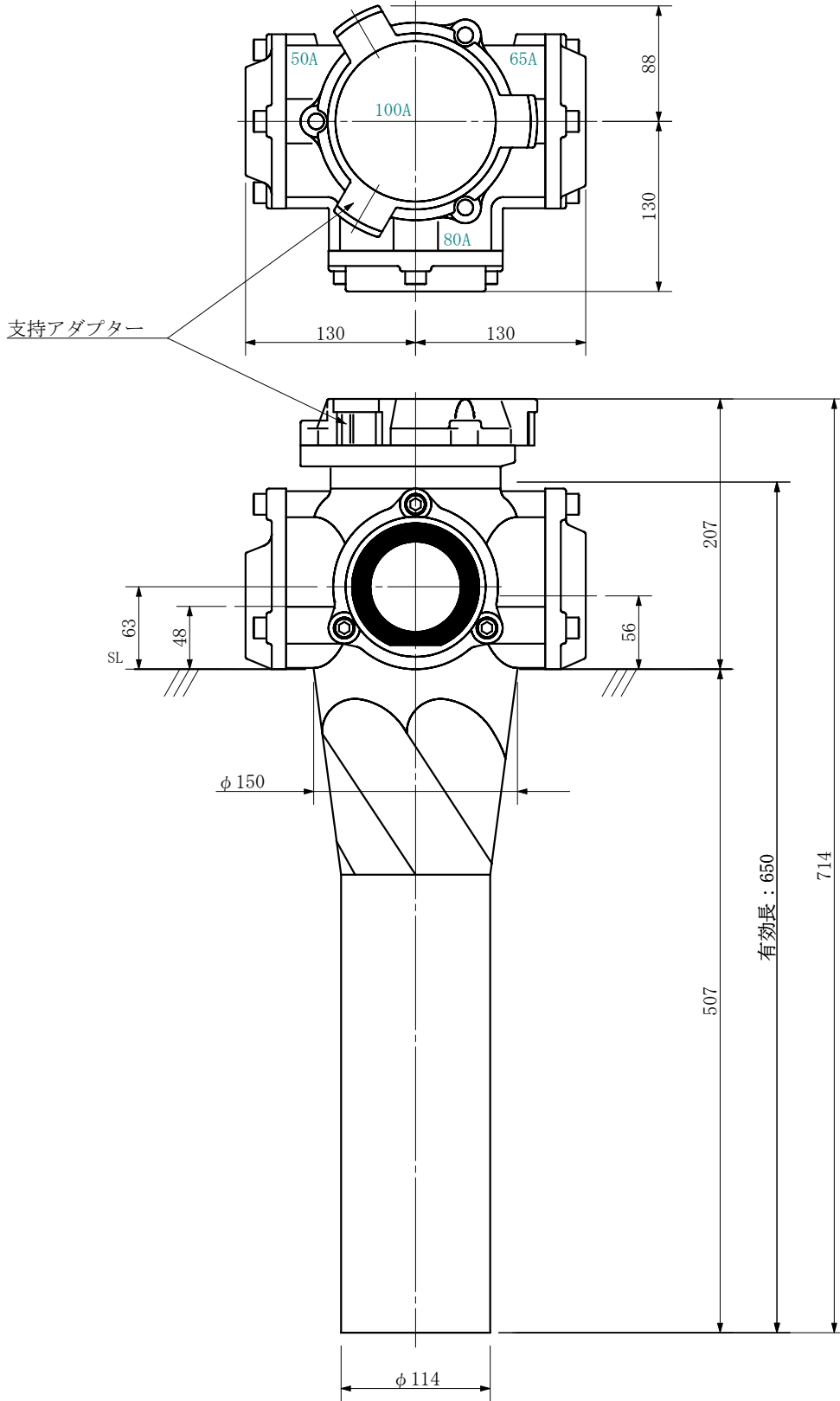

品名	ADスリム継手RRツグタイプ 100A 3方向 (差し口) 100-80×50×65 <LA8506S>			図番	
製 図	積水化学工業 株式会社	年 月 日	2019. 08	承認 印	

品名 ADスリム継手RRツグタイプ 100A 3方向 (受け口)  
 100-80×65×50 <LA8065U>

単位：mm

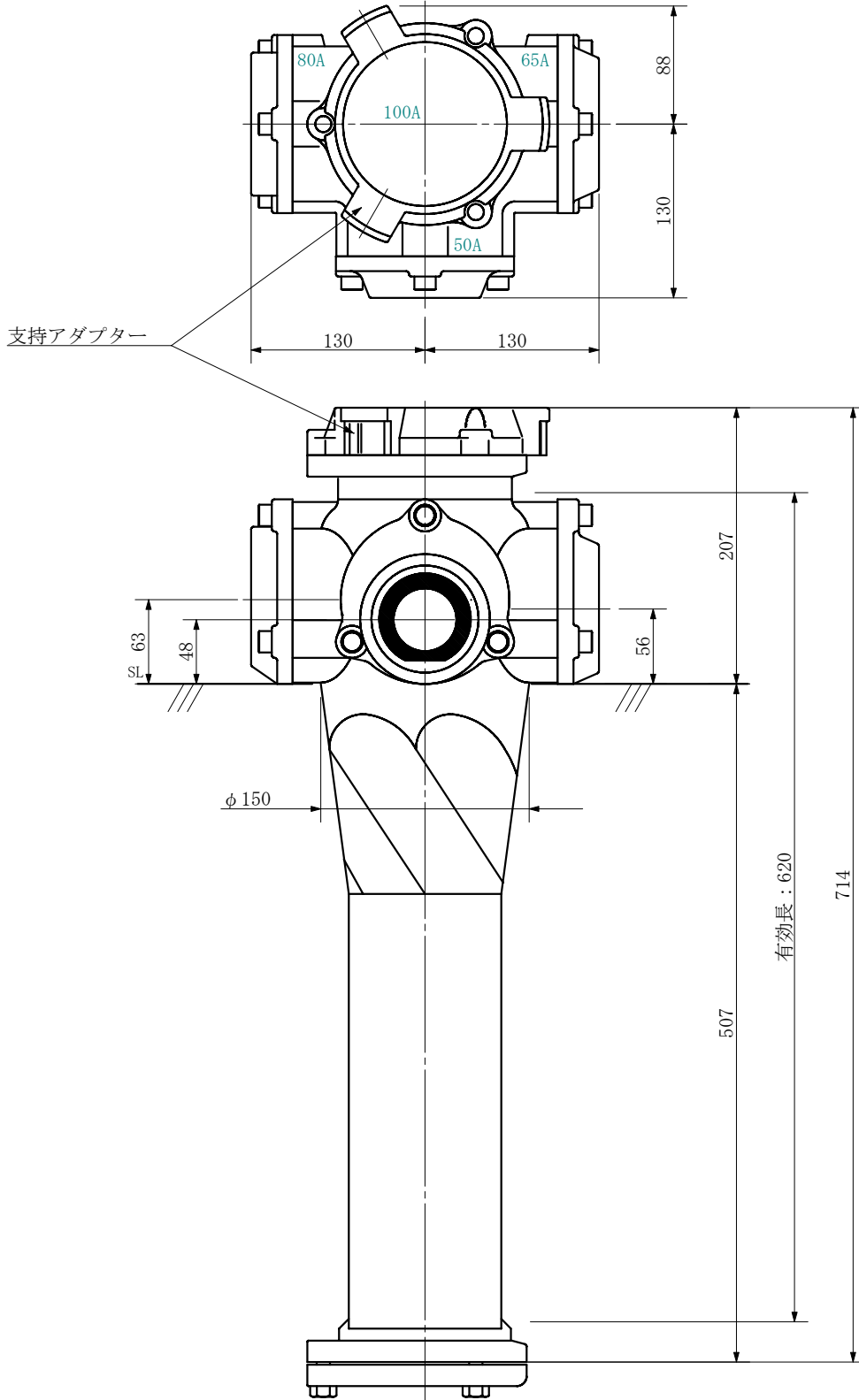

品名	ADスリム継手RRツグタイプ 100A 3方向 (受け口) 100-80×65×50 <LA8065U>			図番	
製 図	積水化学工業 株式会社	年 月 日	2019. 08	承認 印	

品名 ADスリム継手RRツグタイプ 100A 3方向 (差し口)  
 100-80×65×50 <LA8065S>

単位：mm

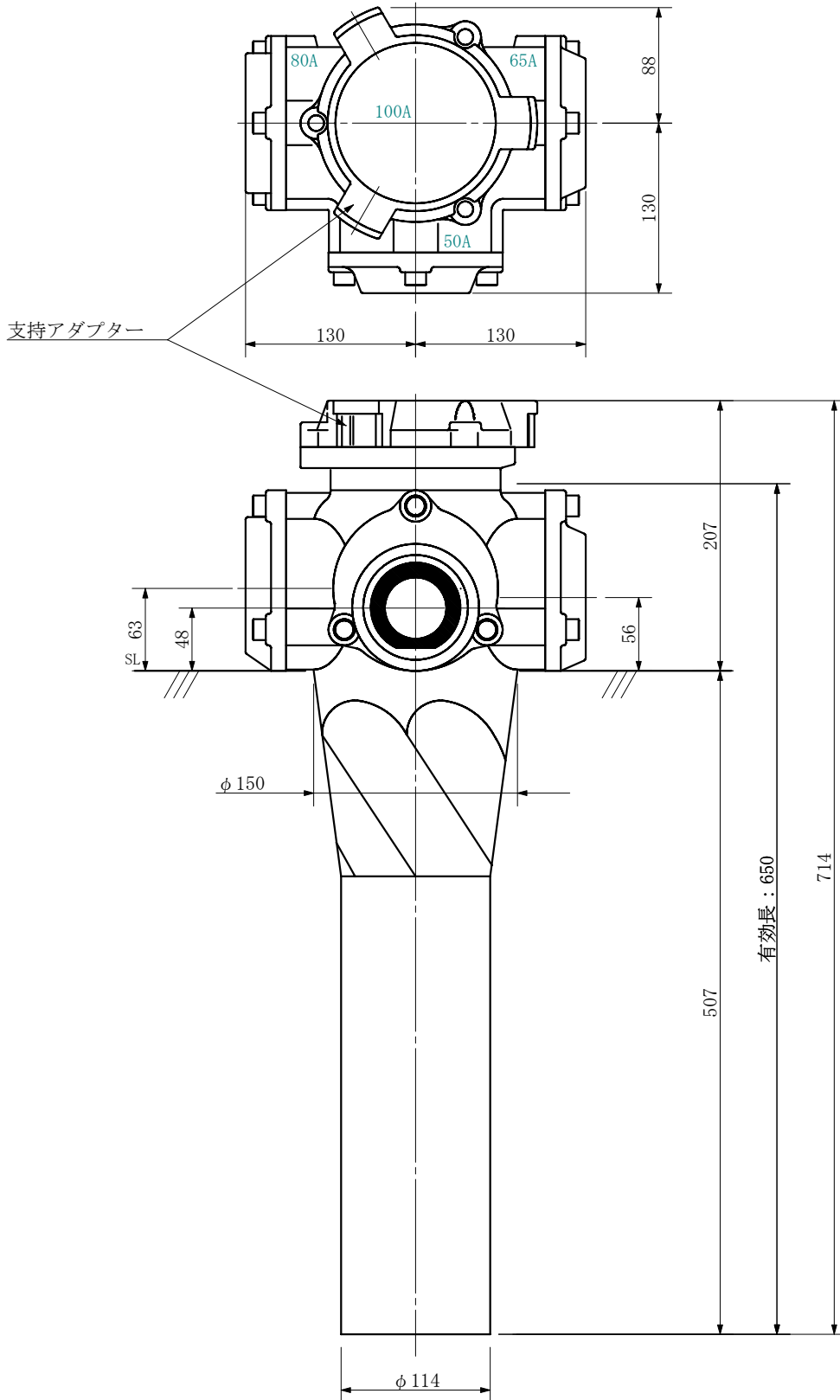

品名	ADスリム継手RRツグタイプ 100A 3方向 (差し口) 100-80×65×50 <LA8065S>			図番	
製 図	積水化学工業 株式会社	年 月 日	2019. 08	承認 印	

品名 ADスリム継手RRツグタイプ 100A 3方向 (受け口)  
 100-80×50×65 <LA8056U>

単位：mm

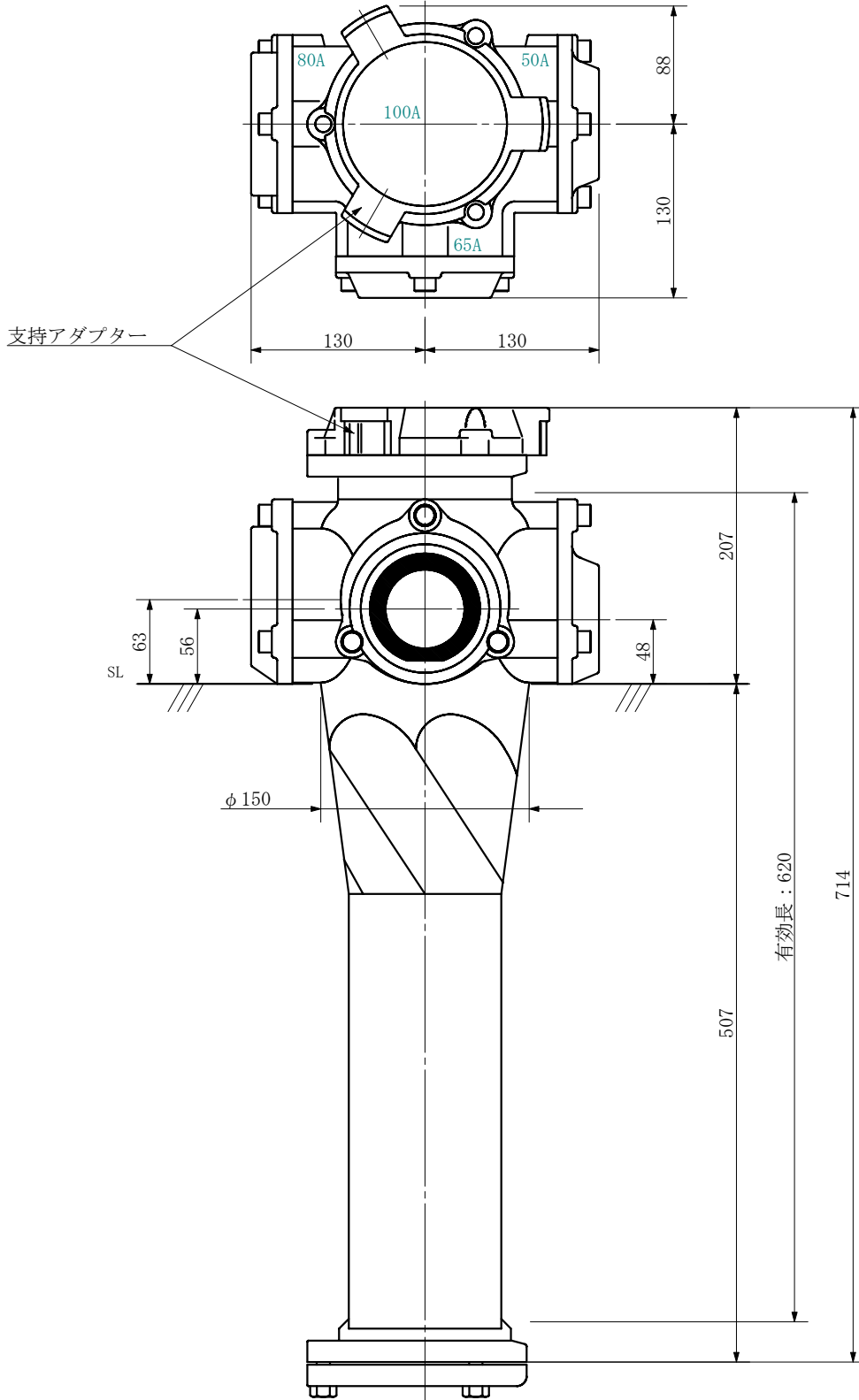

品名	ADスリム継手RRツグタイプ 100A 3方向 (受け口) 100-80×50×65 <LA8056U>			図番	
製 図	積水化学工業 株式会社	年 月 日	2019. 08	承認 印	

品名 ADスリム継手RRツグタイプ 100A 3方向 (差し口)  
 100-80×50×65 <LA8056S>

単位：mm

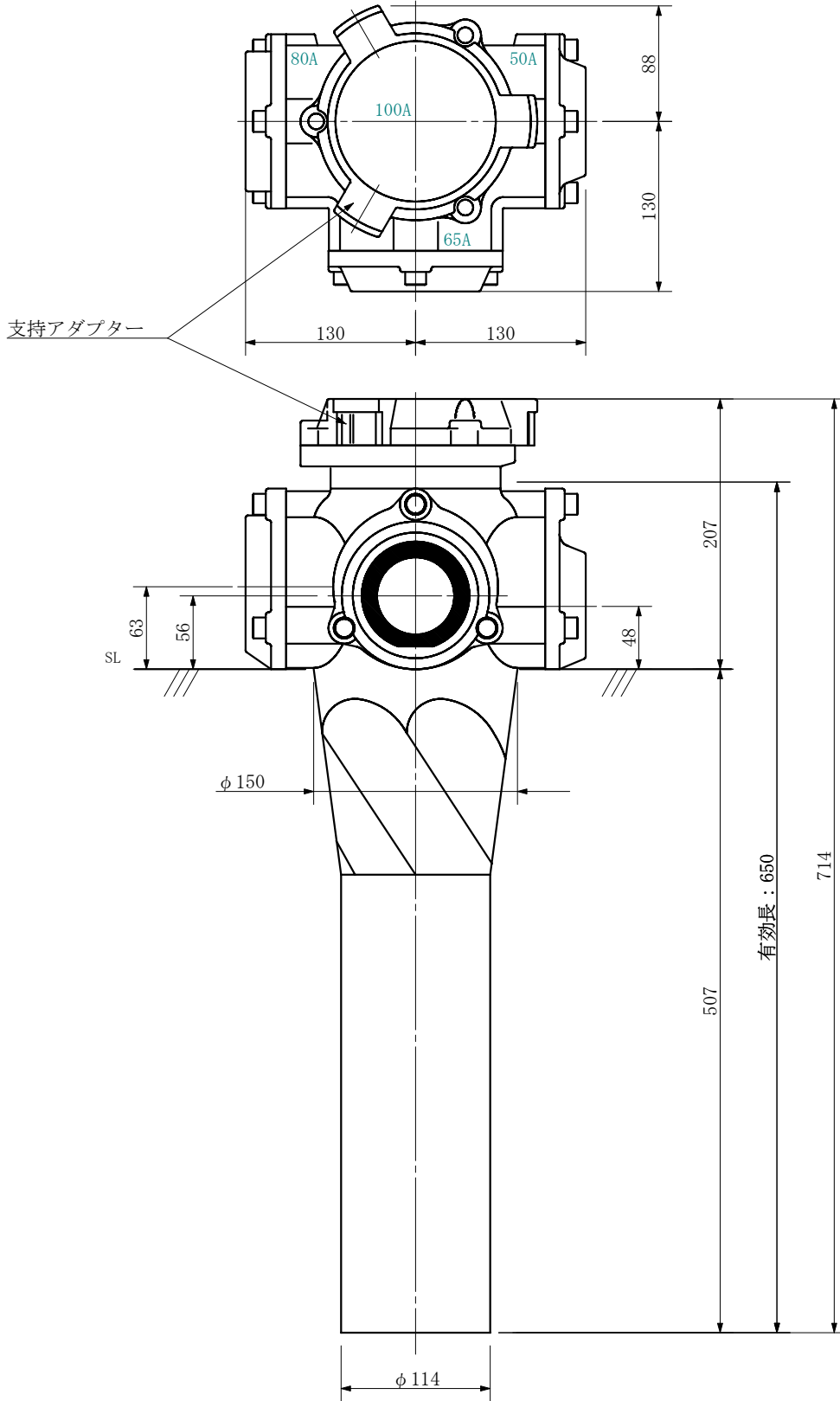

品名	ADスリム継手RRツグタイプ 100A 3方向 (差し口) 100-80×50×65 <LA8056S>			図番	
製 図	積水化学工業 株式会社	年 月 日	2019. 08	承認 印	

品名 ADスリム継手RRツグタイプ 100A 3方向 (受け口)  
100-80×50×50 <LA855U>

単位：mm

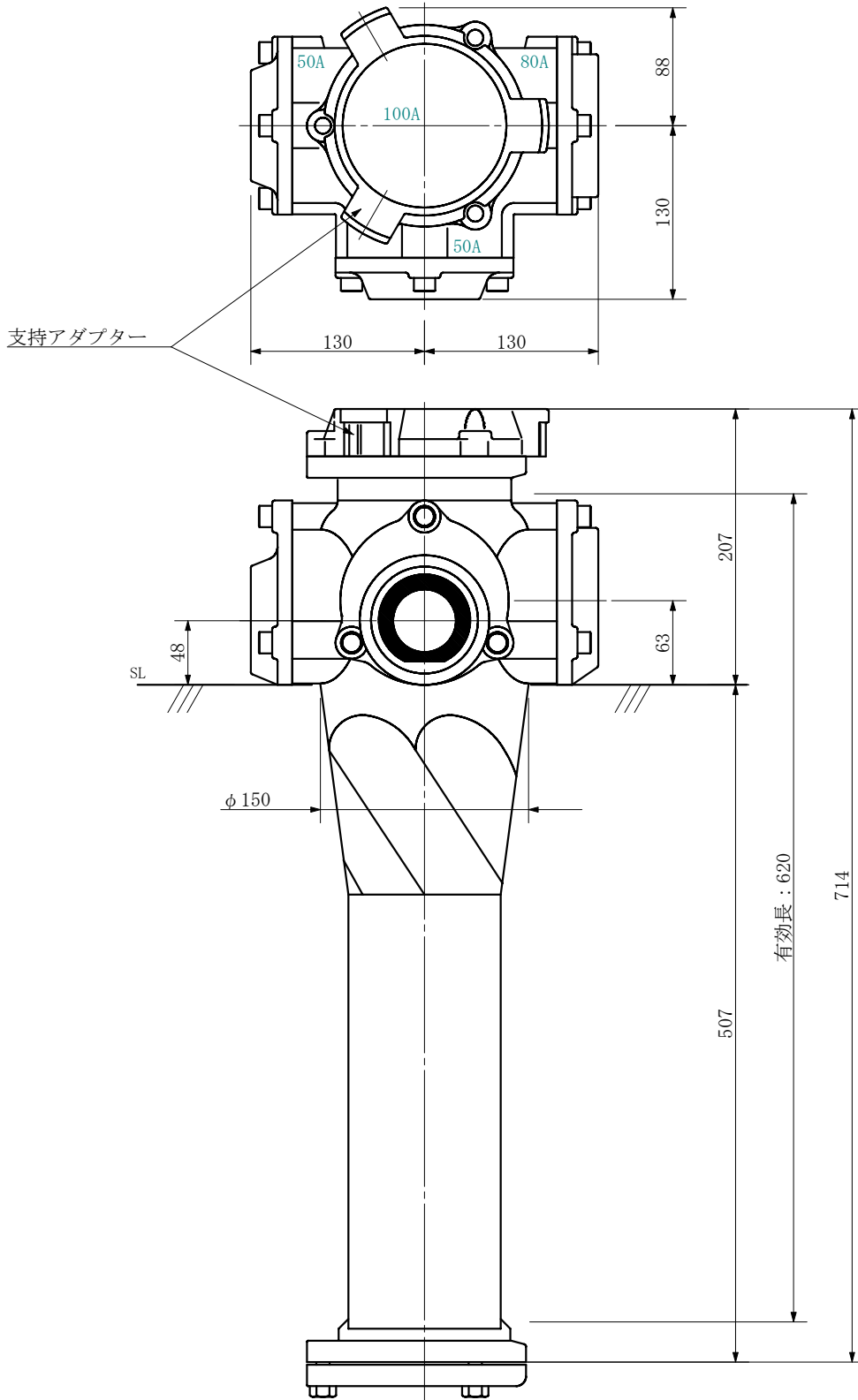

品名	ADスリム継手RRツグタイプ 100A 3方向 (受け口) 100-80×50×50 <LA855U>			図番	
製 図	積水化学工業 株式会社	年 月 日	2019. 08	承認 印	



品名 ADスリム継手RRツグタイプ 100A 3方向 (差し口)  
100-80×50×50 <LA855S>

単位：mm

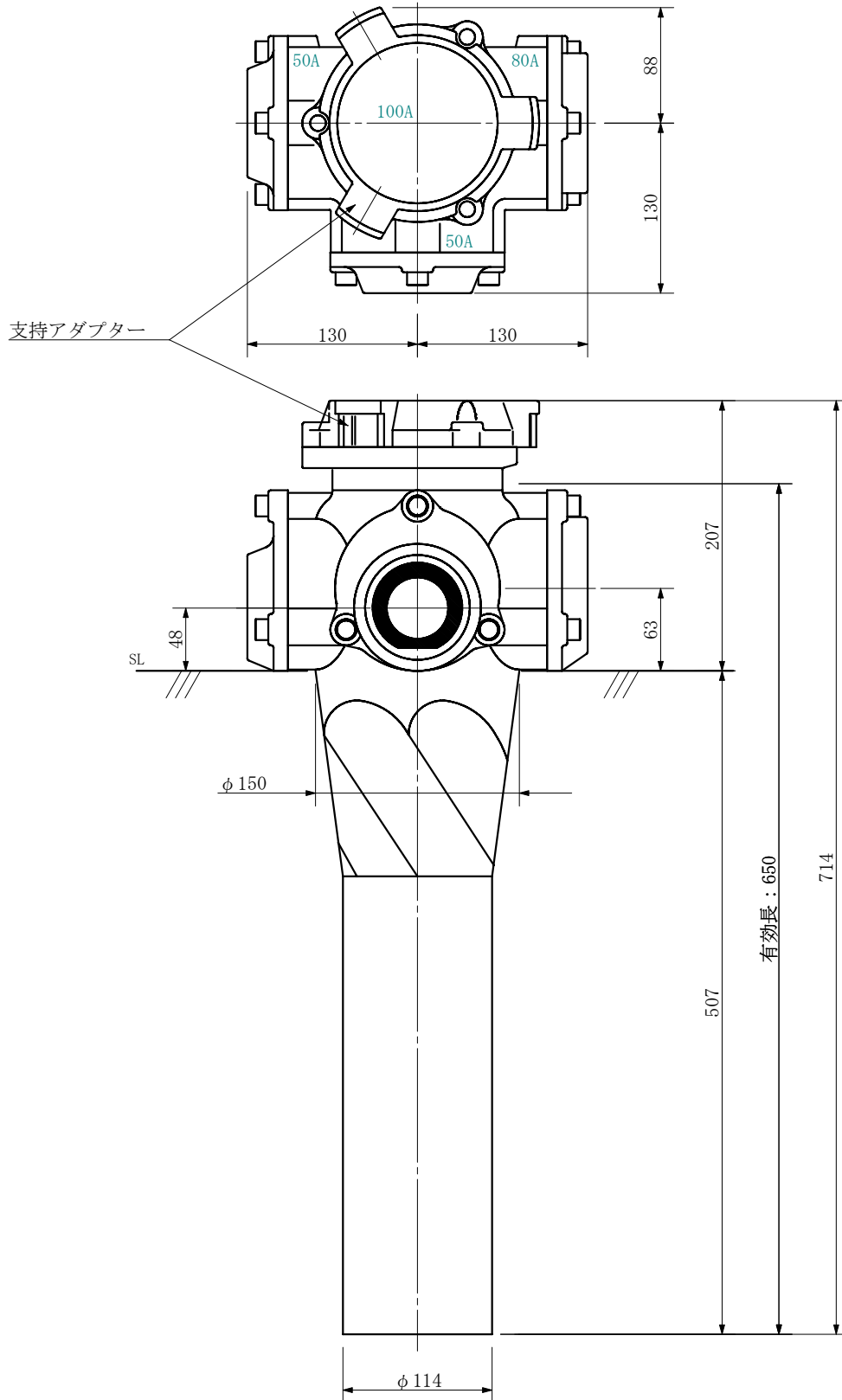

品名	ADスリム継手RRツグタイプ 100A 3方向 (差し口) 100-80×50×50 <LA855S>			図番	
製 図	積水化学工業 株式会社	年 月 日	2019. 08	承認 印	

品名 ADスリム継手RRツグタイプ 100A 3方向 (受け口)  
 100-80×50×50 <LA8505U>

単位：mm

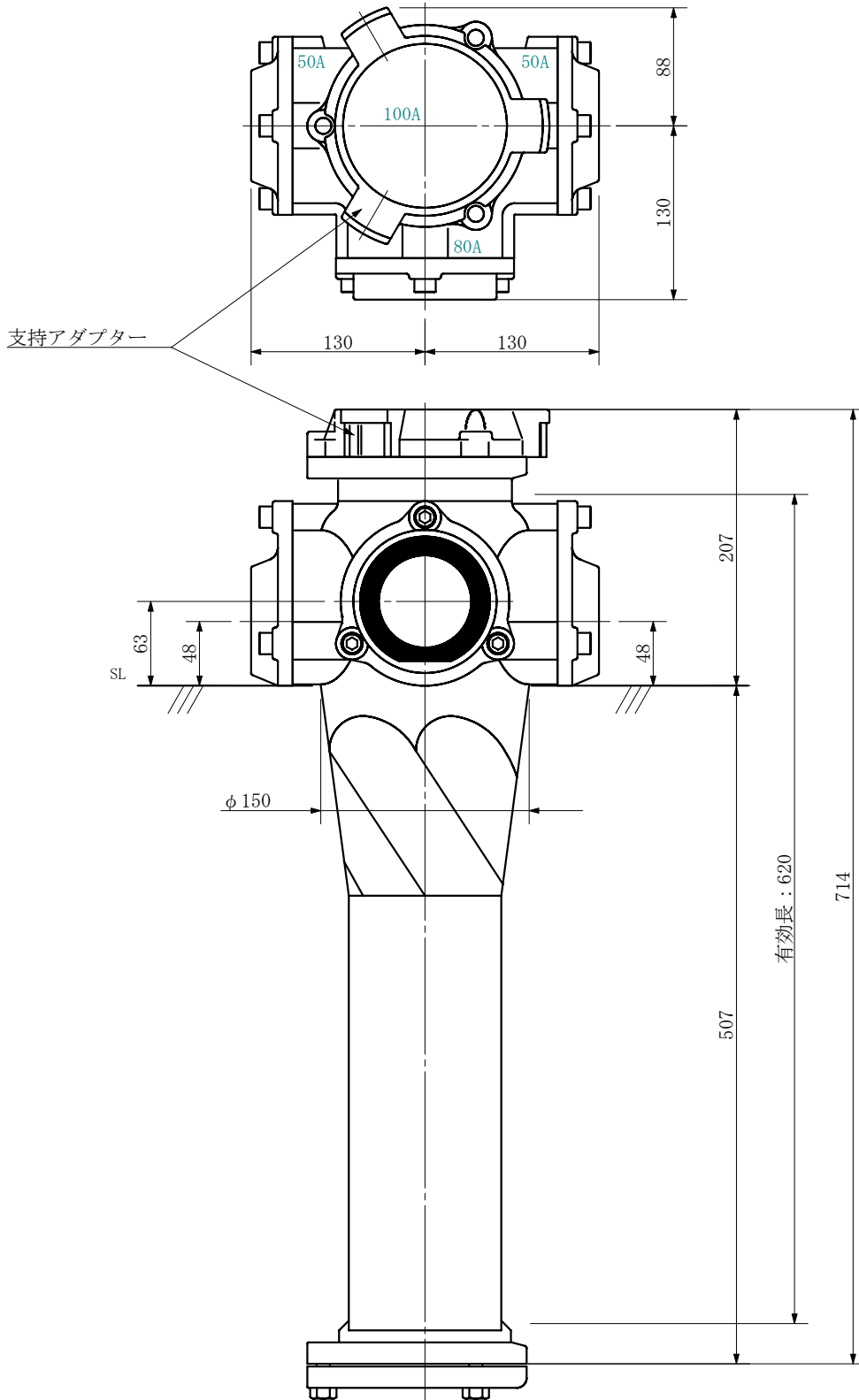

品名	ADスリム継手RRツグタイプ 100A 3方向 (受け口) 100-80×50×50 <LA8505U>			図番	
製 図	積水化学工業 株式会社	年 月 日	2019. 08	承認 印	

品名 ADスリム継手RRツグタイプ 100A 3方向 (差し口)  
100-80×50×50 <LA8505S>

単位：mm

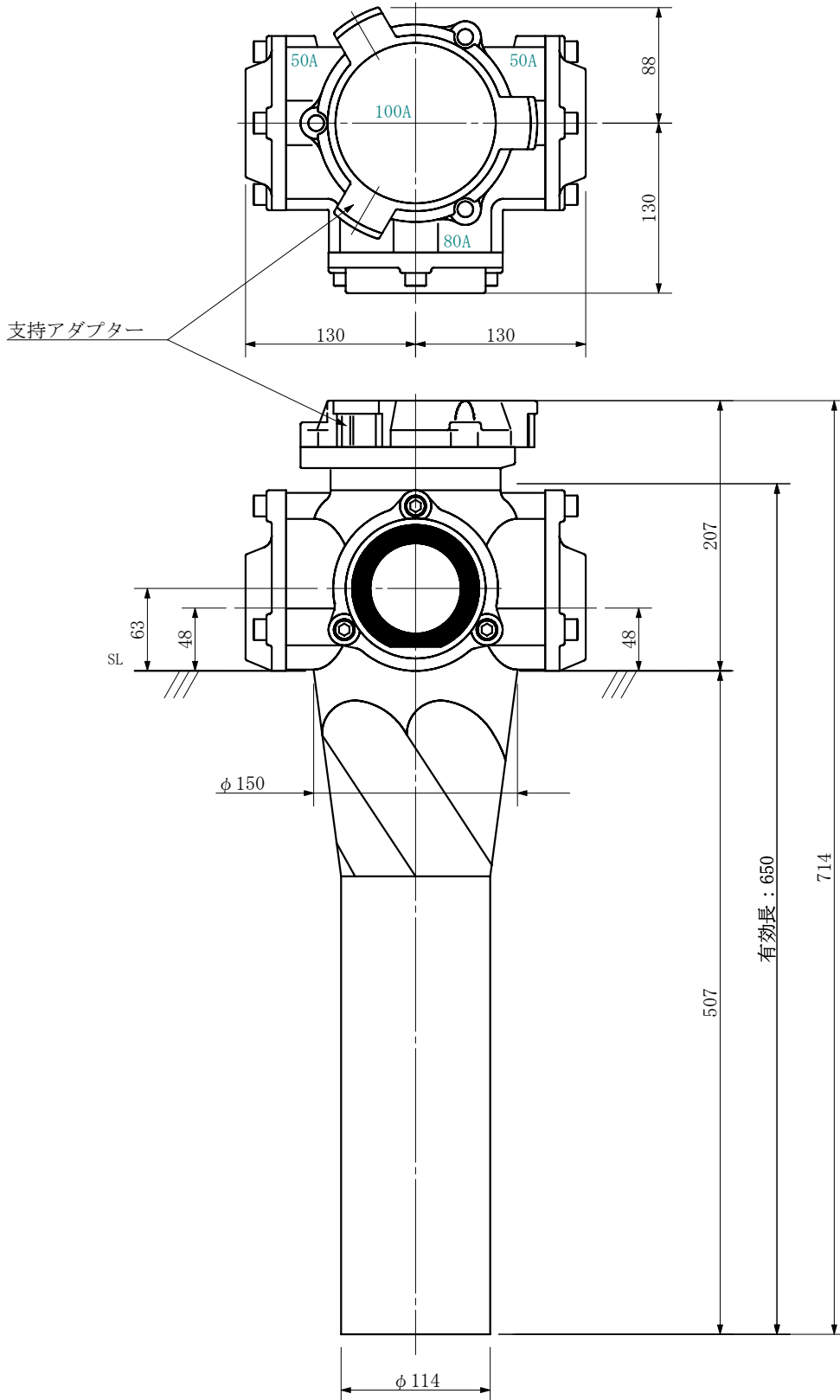

品名	ADスリム継手RRツグタイプ 100A 3方向 (差し口) 100-80×50×50 <LA8505S>			図番	
製 図	積水化学工業 株式会社	年 月 日	2019. 08	承認 印	

品名 ADスリム継手RRツグタイプ 100A 3方向 (受け口)  
 100-80×50×50 <LA8055U>

単位：mm

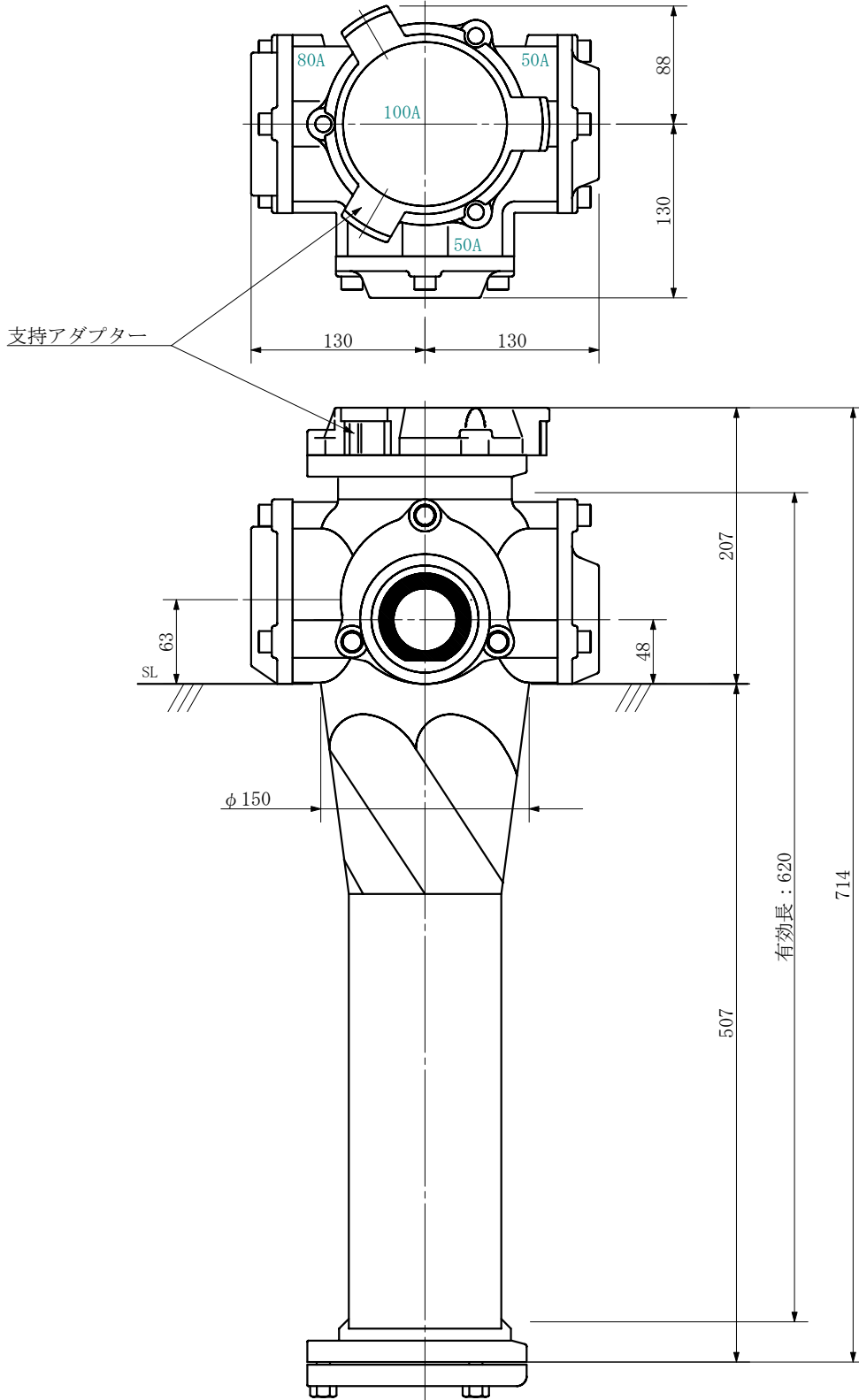

品名	ADスリム継手RRツグタイプ 100A 3方向 (受け口) 100-80×50×50 <LA8055U>			図番	
製 図	積水化学工業 株式会社	年 月 日	2019. 08	承認 印	

品名 ADスリム継手RRツグタイプ 100A 3方向 (差し口)  
100-80×50×50 <LA8055S>

単位：mm

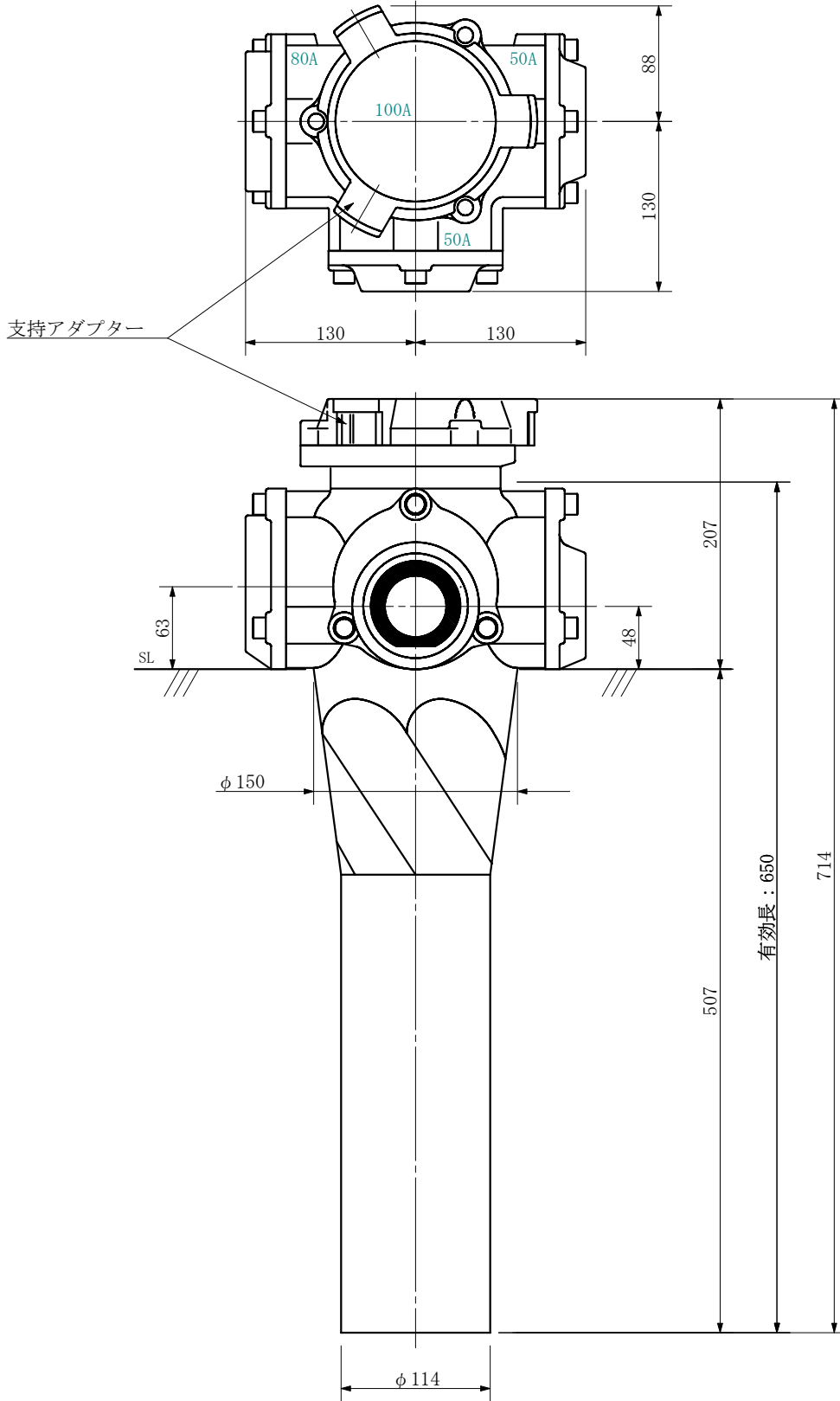

品名	ADスリム継手RRツグタイプ 100A 3方向 (差し口) 100-80×50×50 <LA8055S>			図番	
製 図	積水化学工業 株式会社	年 月 日	2019. 08	承認 印	

品名 ADスリム継手RRツグタイプ 100A 3方向 (受け口)  
100-65×65×65 <LA666U>

単位：mm

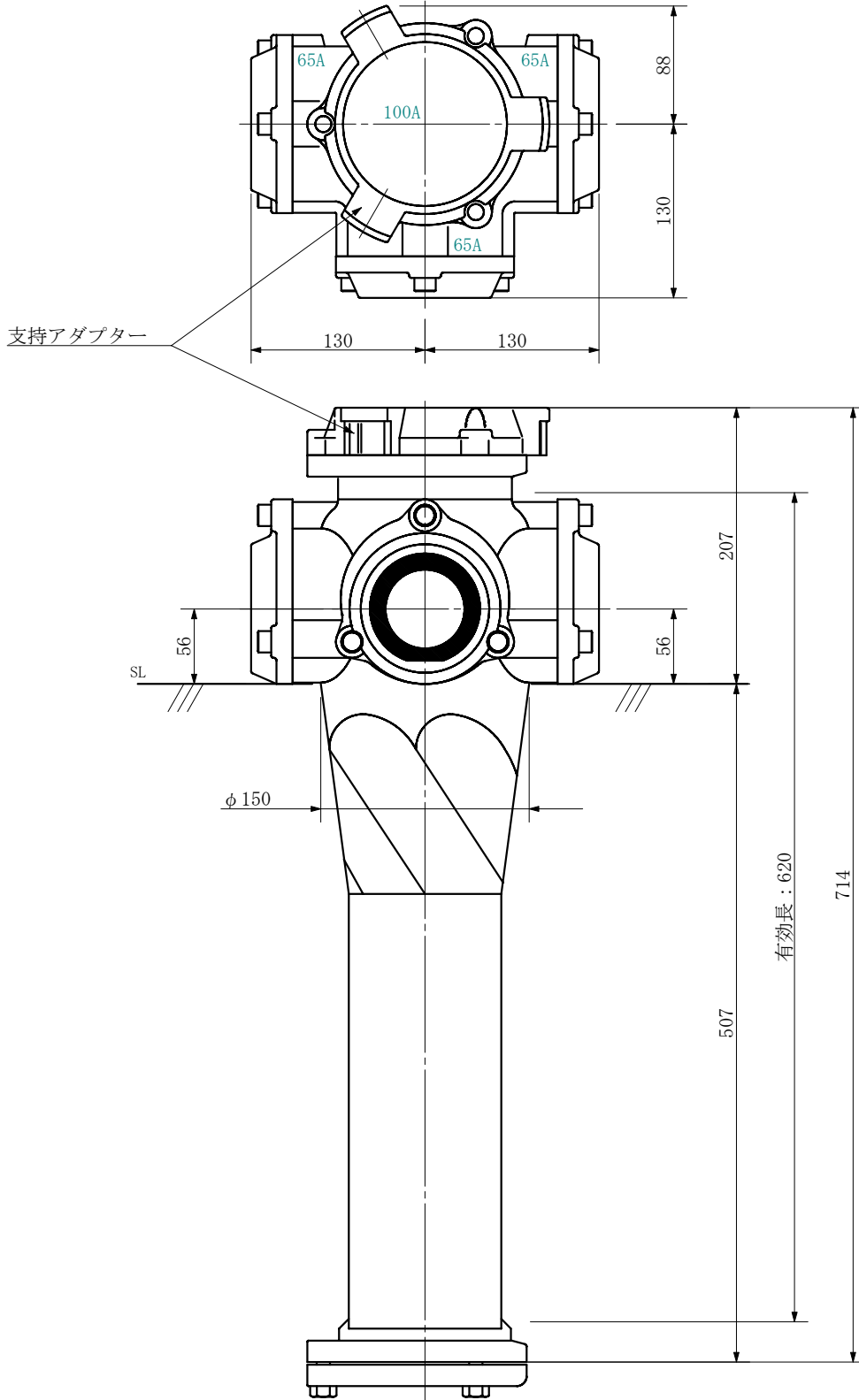

品名	ADスリム継手RRツグタイプ 100A 3方向 (受け口) 100-65×65×65 <LA666U>			図番	
製 図	積水化学工業 株式会社	年 月 日	2019. 08	承認 印	

品名 ADスリム継手RRツグタイプ 100A 3方向 (差し口)  
100-65×65×65 <LA666S>

単位：mm

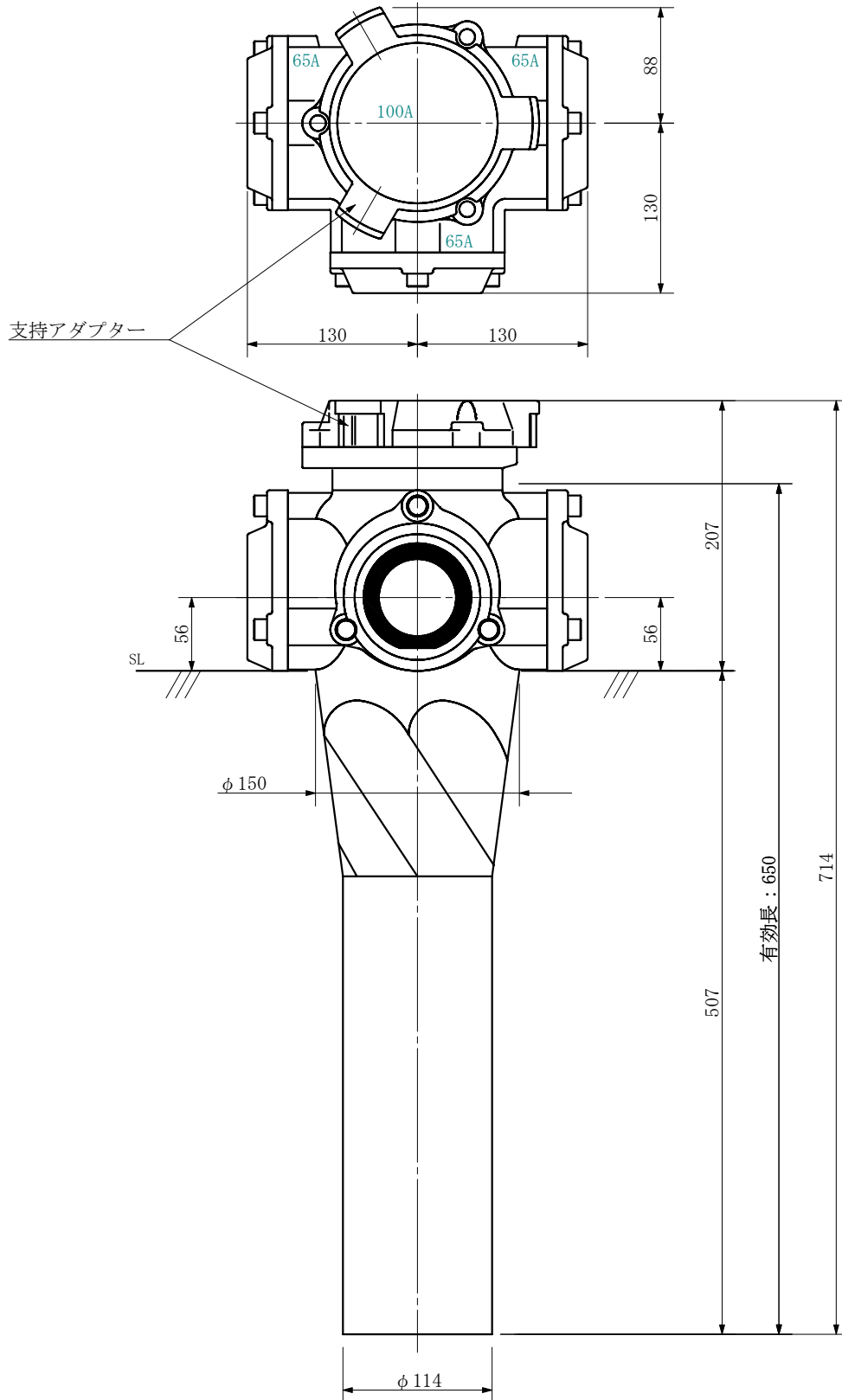

品名	ADスリム継手RRツグタイプ 100A 3方向 (差し口) 100-65×65×65 <LA666S>			図番	
製 図	積水化学工業 株式会社	年 月 日	2019. 08	承認 印	

品名 ADスリム継手RRツグタイプ 100A 3方向 (受け口)  
100-65×65×50 <LA665U>

単位：mm

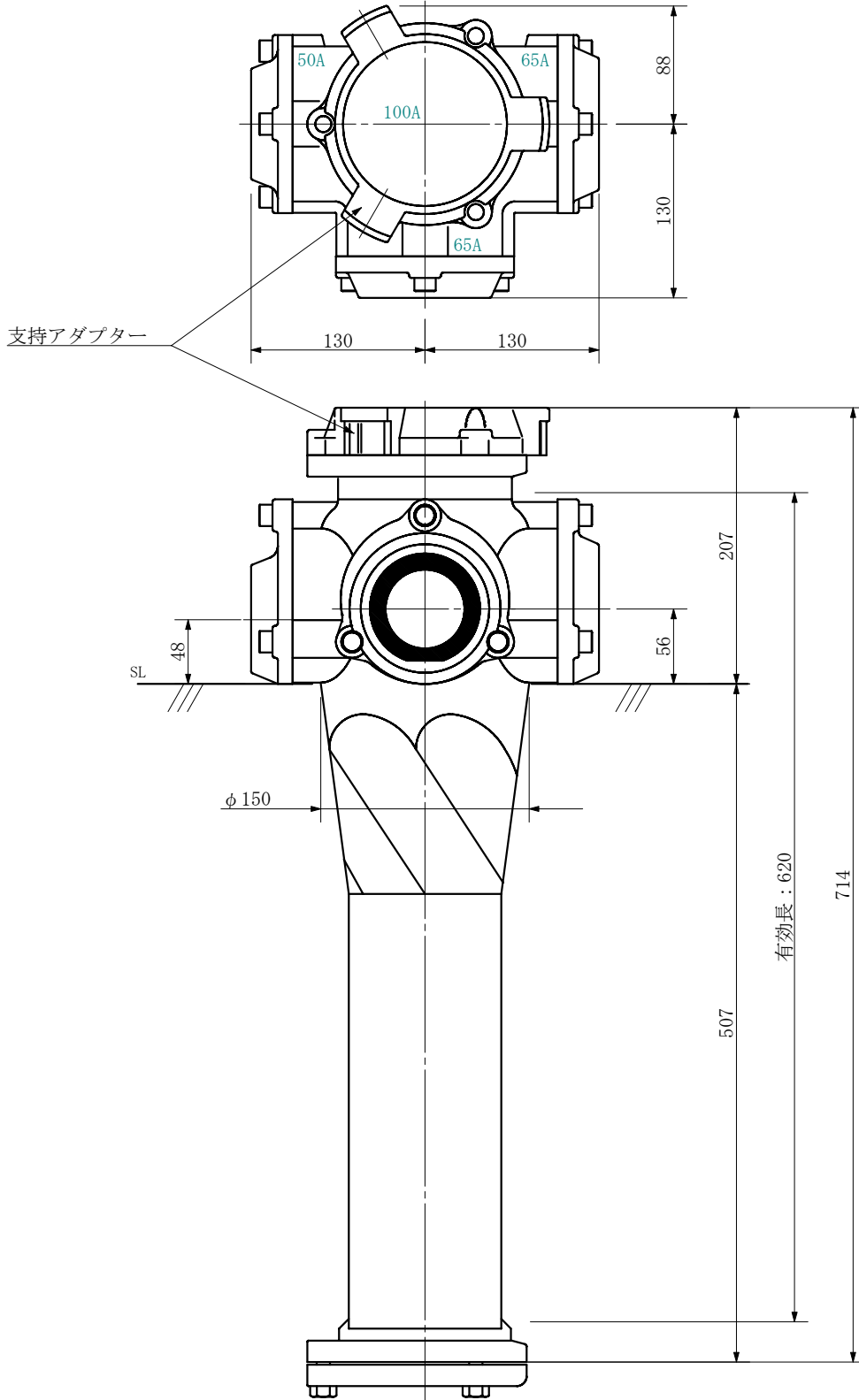

品名	ADスリム継手RRツグタイプ 100A 3方向 (受け口) 100-65×65×50 <LA665U>			図番	
製 図	積水化学工業 株式会社	年 月 日	2019. 08	承認 印	



品名 ADスリム継手RRツグタイプ 100A 3方向 (差し口)  
100-65×65×50 <LA665S>

単位：mm

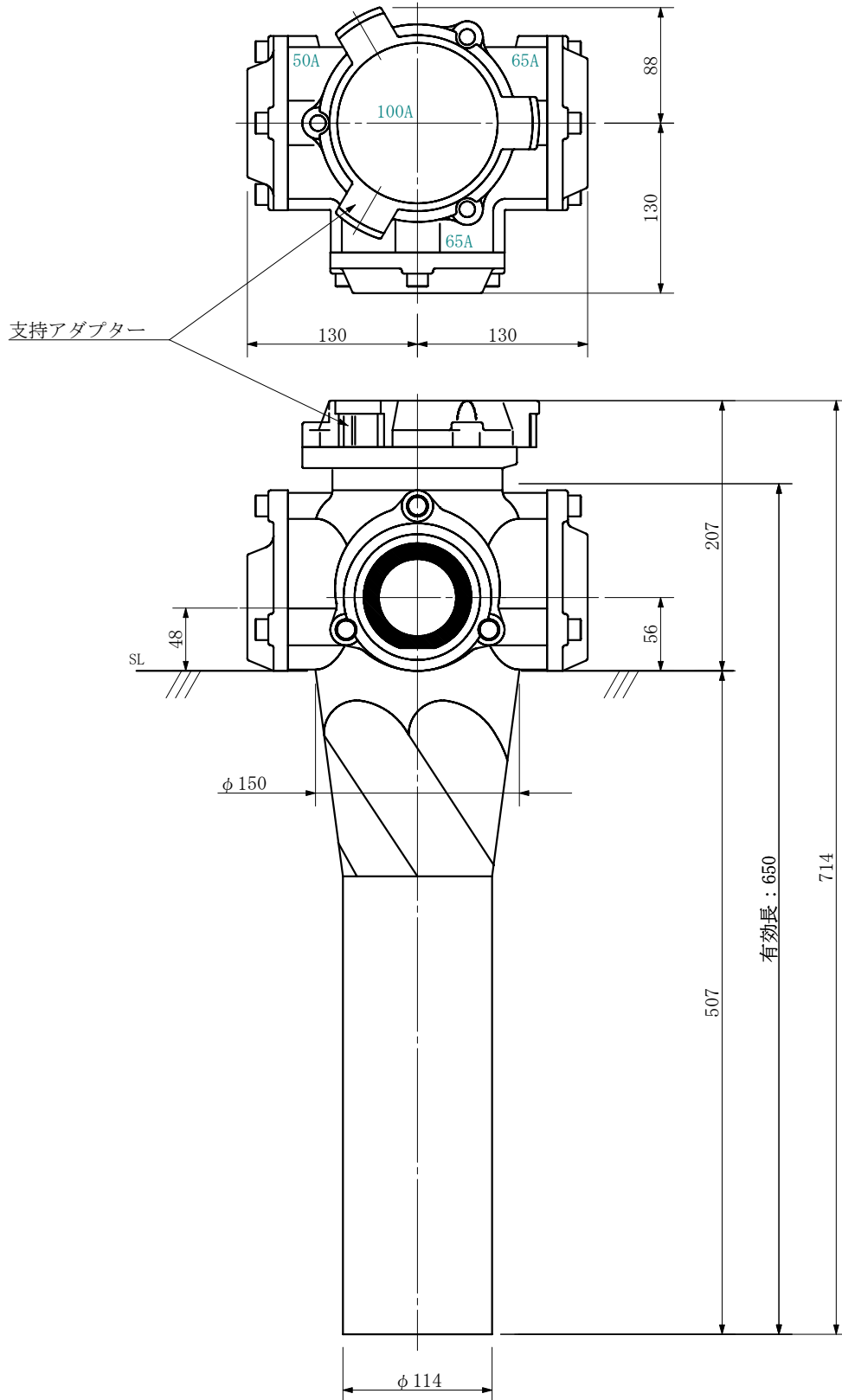

品名	ADスリム継手RRツグタイプ 100A 3方向 (差し口) 100-65×65×50 <LA665S>			図番	
製 図	積水化学工業 株式会社	年 月 日	2019. 08	承認 印	

品名 ADスリム継手RRツグタイプ 100A 3方向 (受け口)  
 100-65×65×50 <LA6605U>

単位：mm

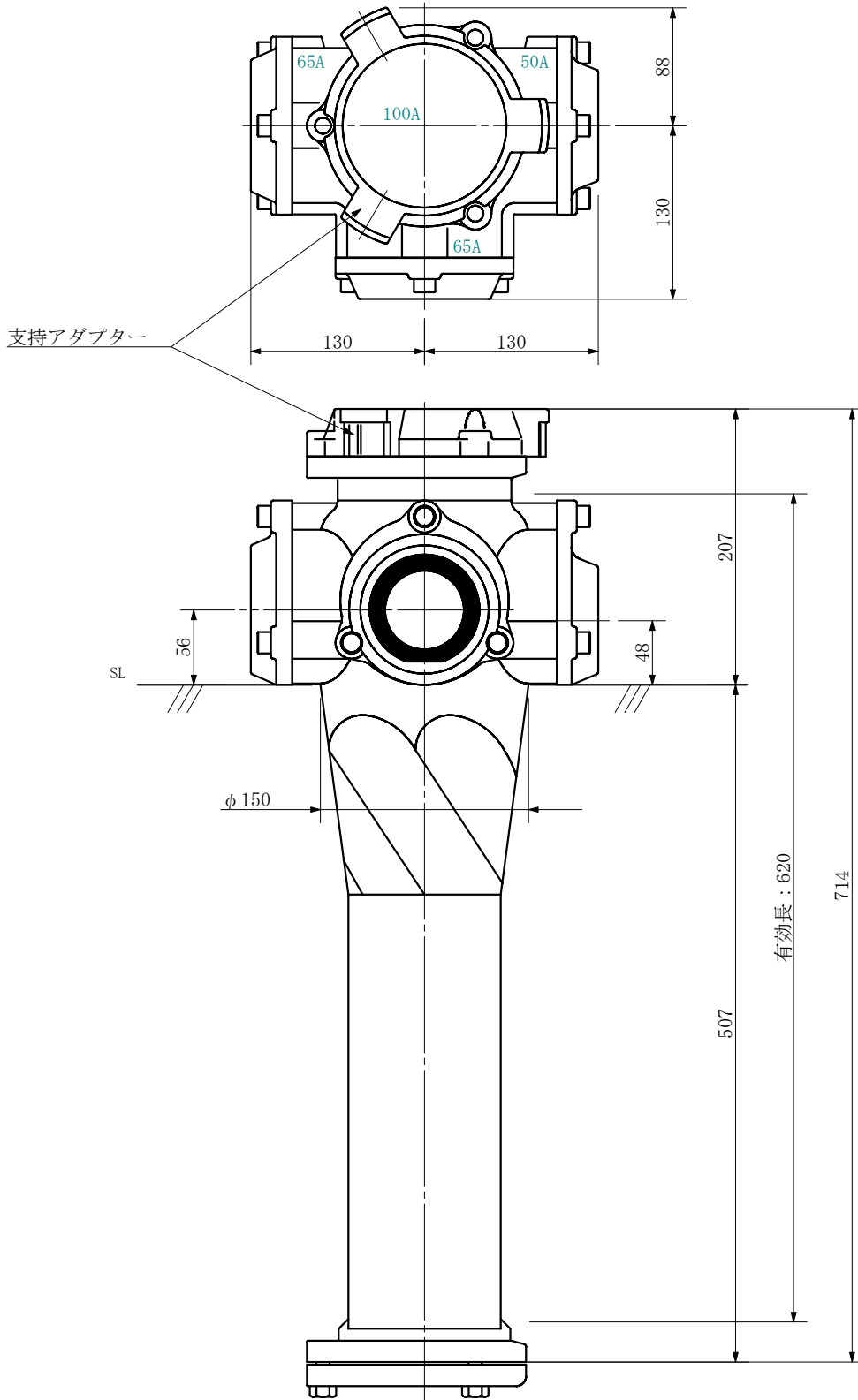

品名	ADスリム継手RRツグタイプ 100A 3方向 (受け口) 100-65×65×50 <LA6605U>			図番	
製 図	積水化学工業 株式会社	年 月 日	2019. 08	承認 印	

品名 ADスリム継手RRツグタイプ 100A 3方向 (差し口)  
 100-65×65×50 <LA6605S>

単位：mm

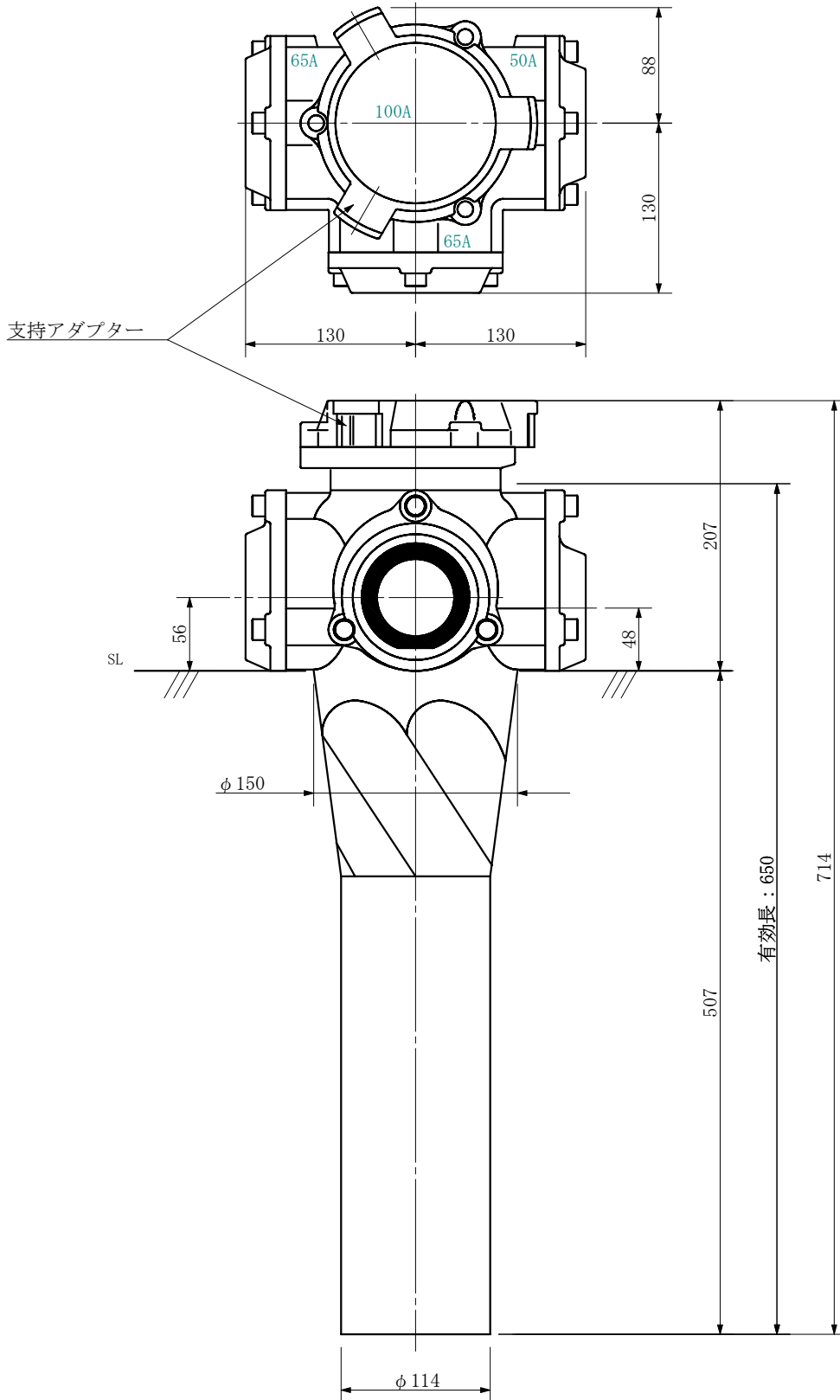

品名	ADスリム継手RRツグタイプ 100A 3方向 (差し口) 100-65×65×50 <LA6605S>			図番	
製 図	積水化学工業 株式会社	年 月 日	2019. 08	承認 印	

品名 ADスリム継手RRツグタイプ 100A 3方向 (受け口)  
 100-65×50×65 <LA656U>

単位：mm

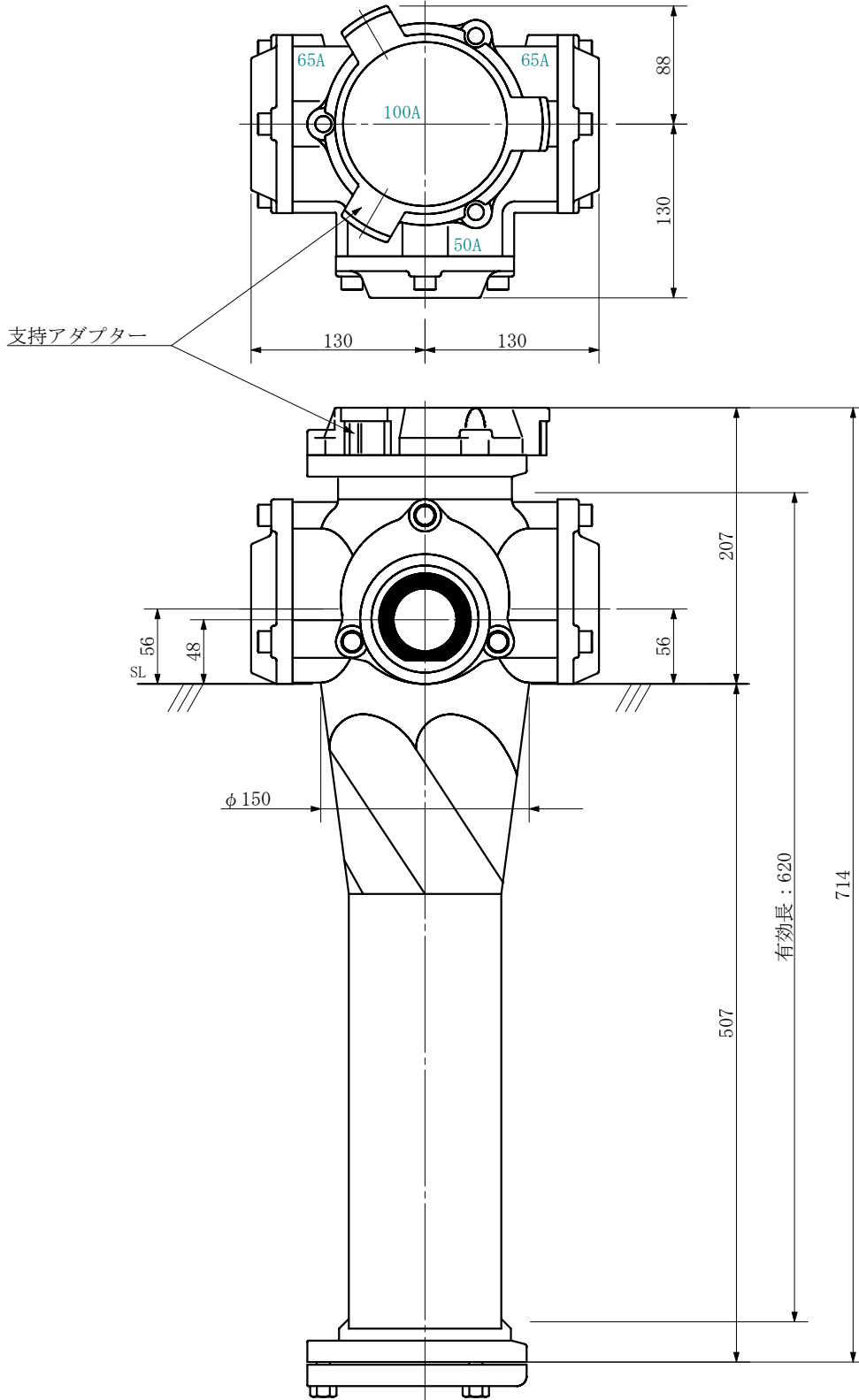

品名	ADスリム継手RRツグタイプ 100A 3方向 (受け口) 100-65×50×65 <LA656U>			図番	
製 図	積水化学工業 株式会社	年 月 日	2019. 08	承認 印	

品名 ADスリム継手RRツグタイプ 100A 3方向 (差し口)  
100-65×50×65 <LA656S>

単位：mm

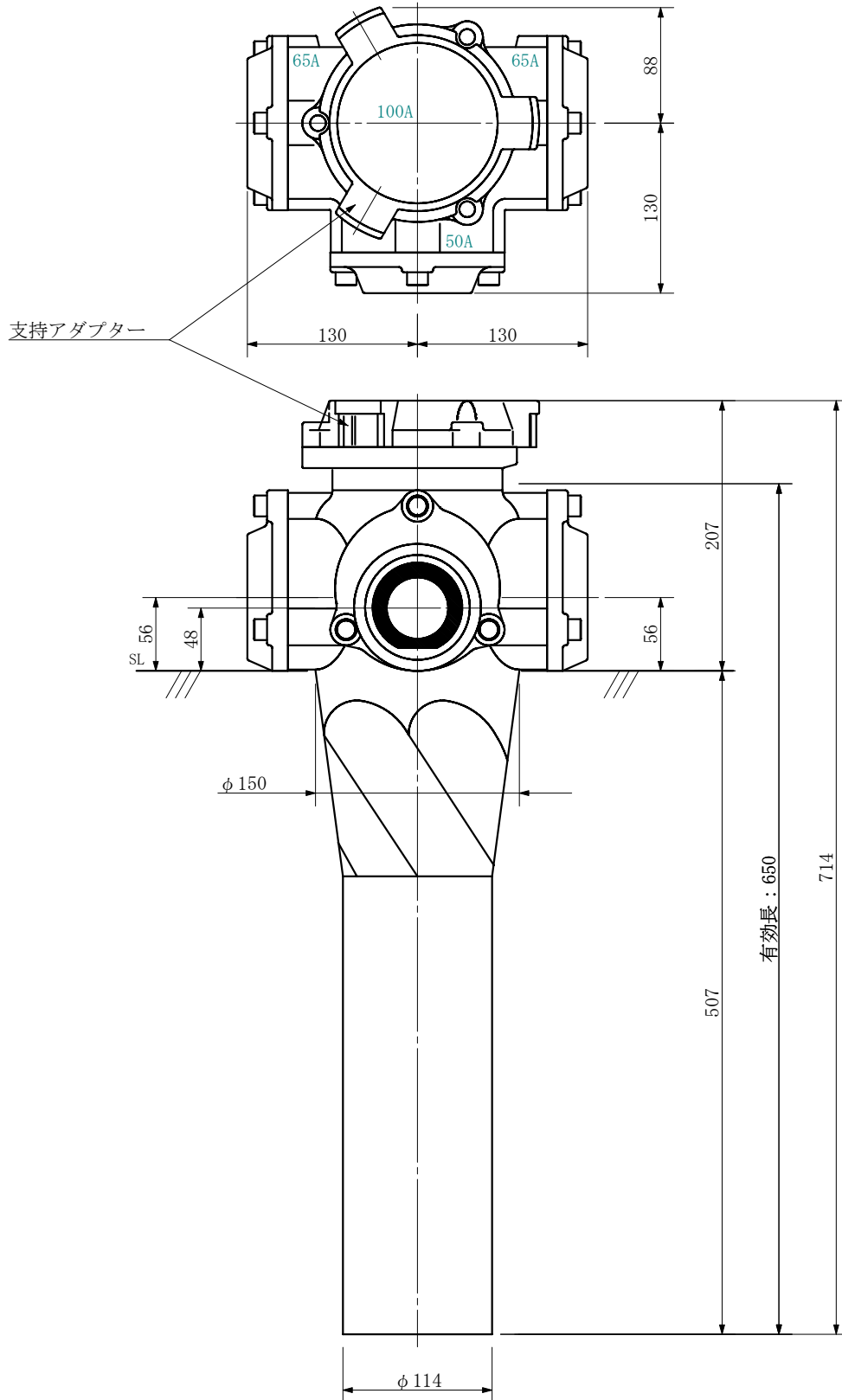

品名	ADスリム継手RRツグタイプ 100A 3方向 (差し口) 100-65×50×65 <LA656S>			図番	
製 図	積水化学工業 株式会社	年 月 日	2019. 08	承認 印	

品名 ADスリム継手RRツグタイプ 100A 3方向 (受け口)  
100-65×50×50 <LA655U>

単位：mm

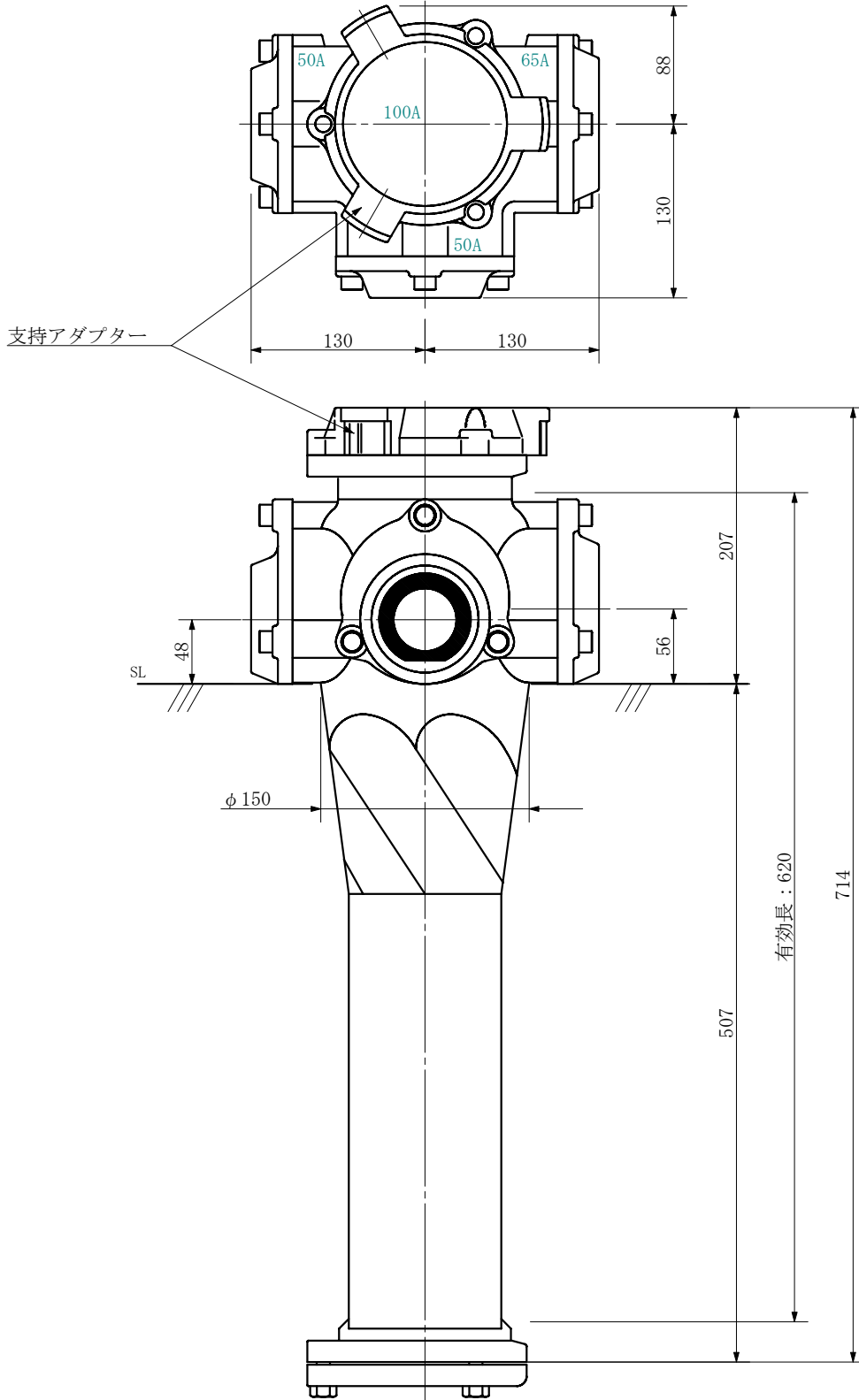

品名	ADスリム継手RRツグタイプ 100A 3方向 (受け口) 100-65×50×50 <LA655U>			図番	
製 図	積水化学工業 株式会社	年 月 日	2019. 08	承認 印	

品名 ADスリム継手RRツグタイプ 100A 3方向 (差し口)  
100-65×50×50 <LA655S>

単位：mm

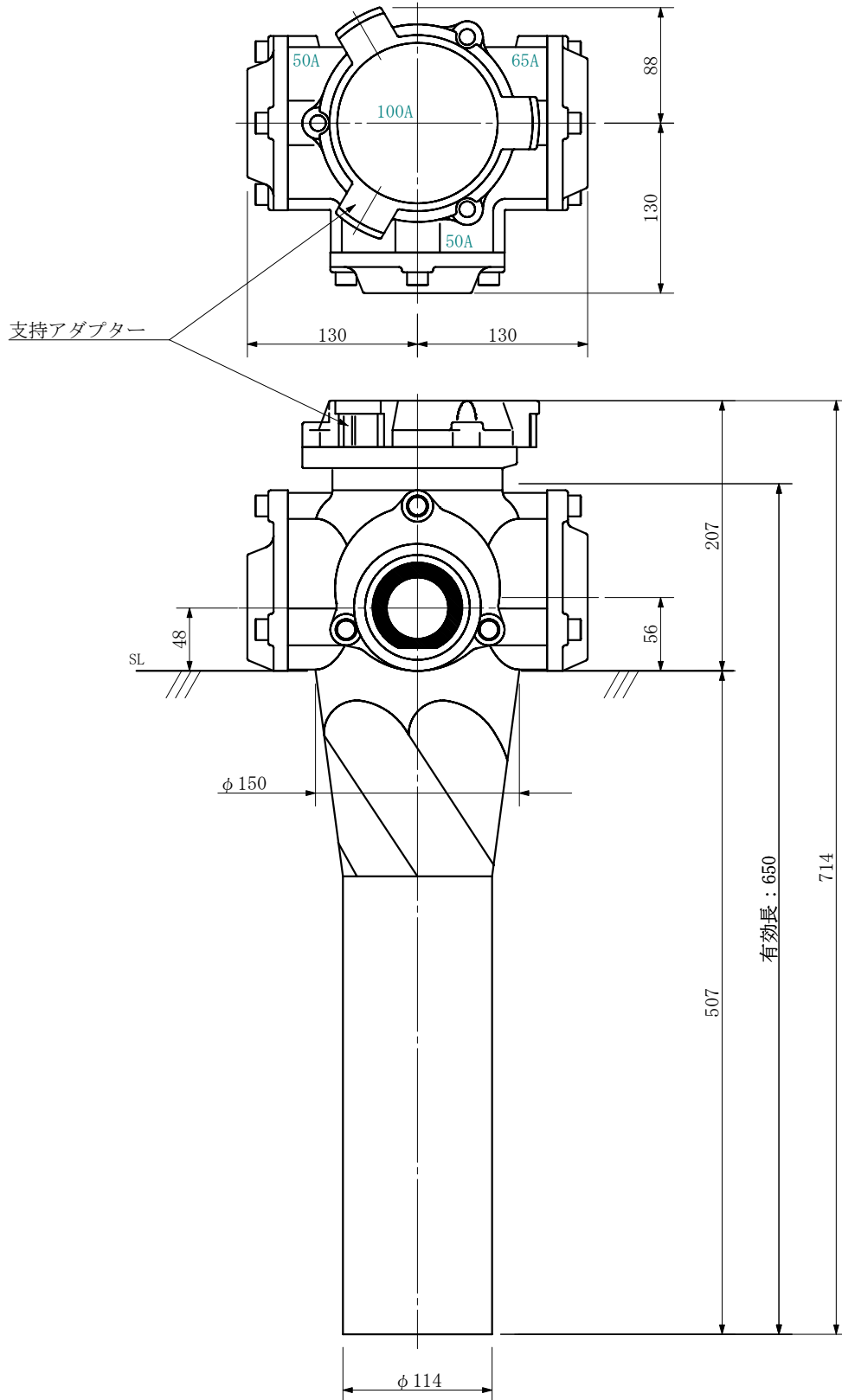

品名	ADスリム継手RRツグタイプ 100A 3方向 (差し口) 100-65×50×50 <LA655S>			図番	
製 図	積水化学工業 株式会社	年 月 日	2019. 08	承認 印	

品名 ADスリム継手RRツグタイプ 100A 3方向 (受け口)  
 100-65×50×50 <LA6505U>

単位：mm

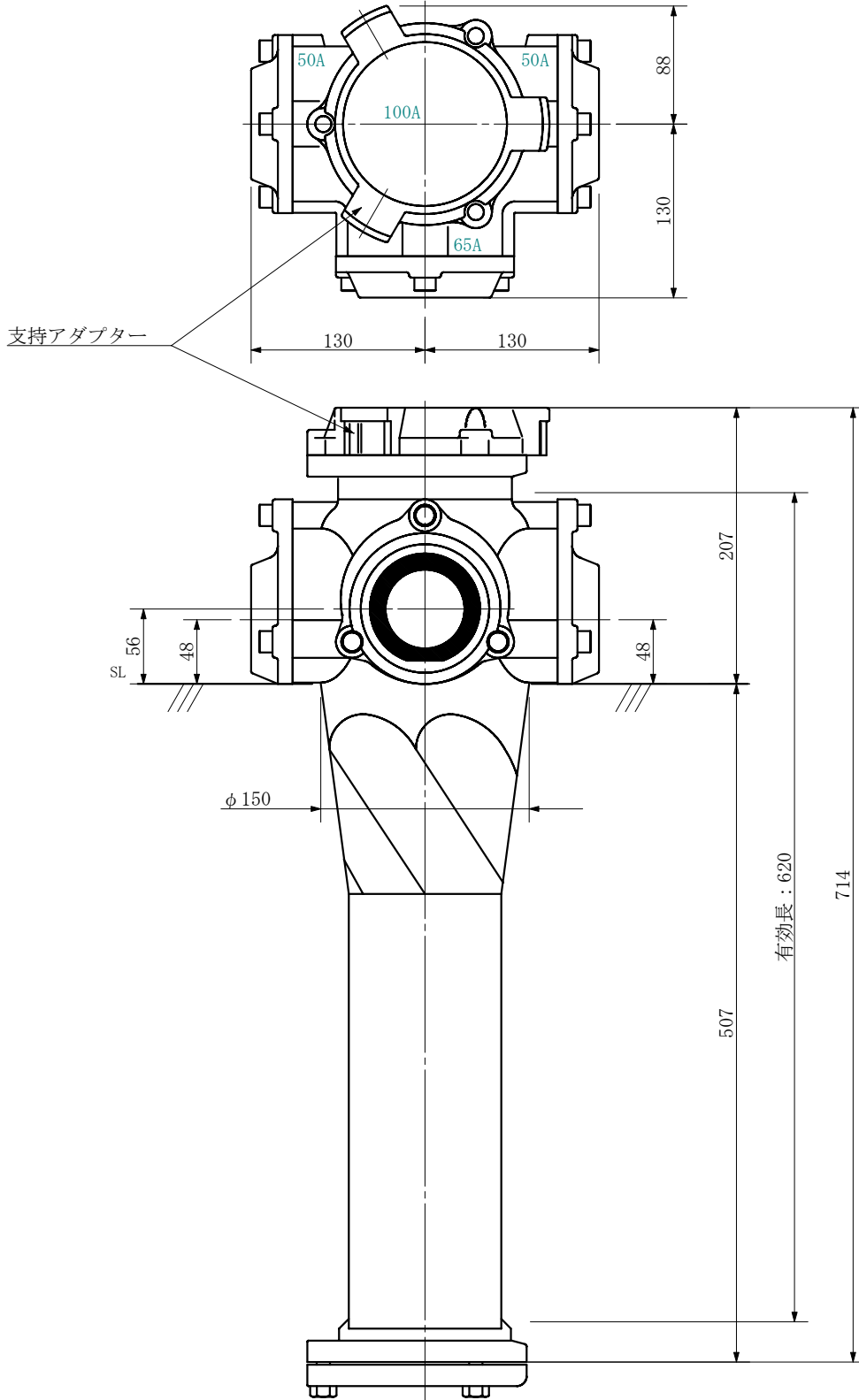

品名	ADスリム継手RRツグタイプ 100A 3方向 (受け口) 100-65×50×50 <LA6505U>			図番	
製 図	積水化学工業 株式会社	年 月 日	2019. 08	承認 印	



品名 ADスリム継手RRツグタイプ 100A 3方向 (差し口)  
 100-65×50×50 <LA6505S>

単位：mm

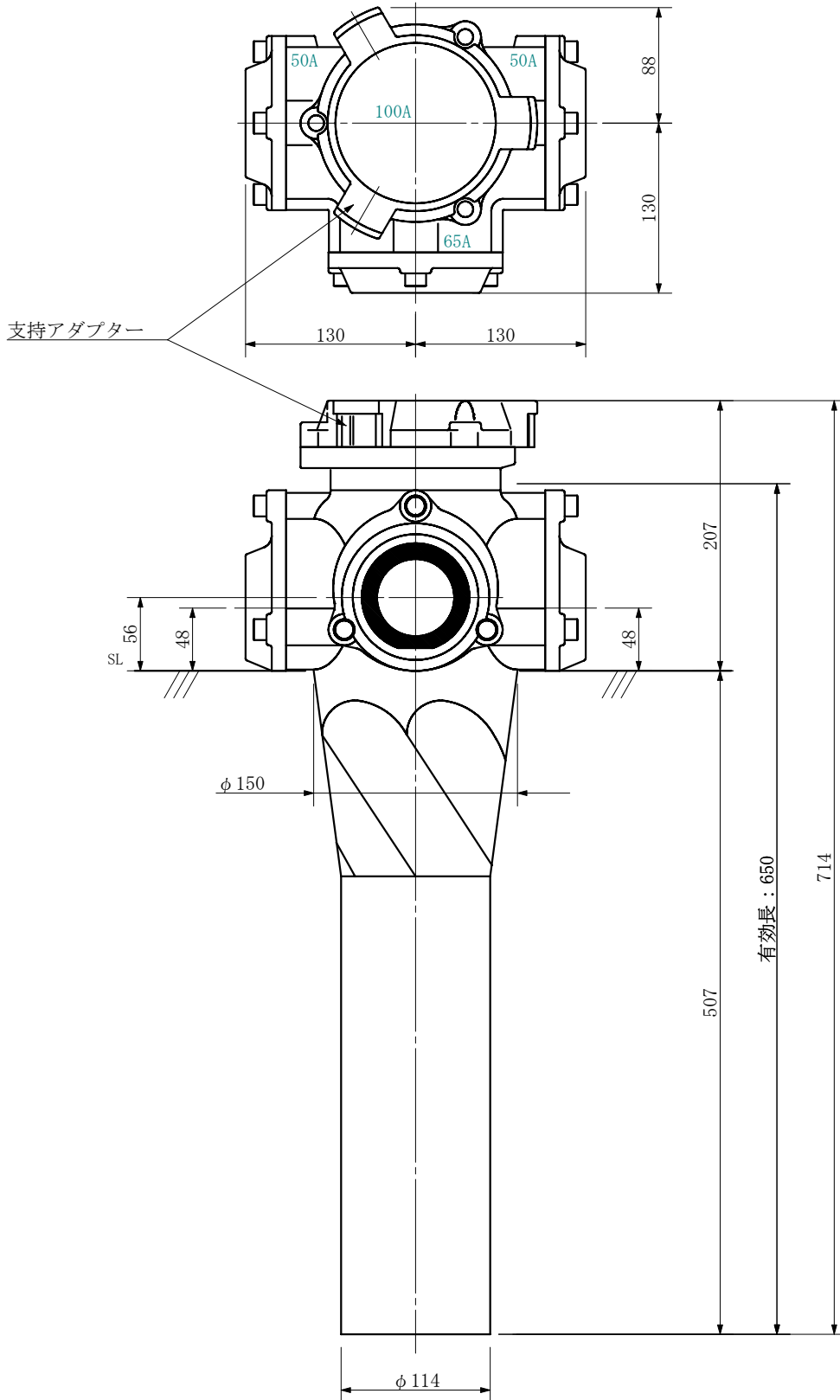

品名	ADスリム継手RRツグタイプ 100A 3方向 (差し口) 100-65×50×50 <LA6505S>			図番	
製 図	積水化学工業 株式会社	年 月 日	2019. 08	承認 印	

品名 ADスリム継手RRツグタイプ 100A 3方向 (受け口)  
 100-65×50×50 <LA6055U>

単位：mm

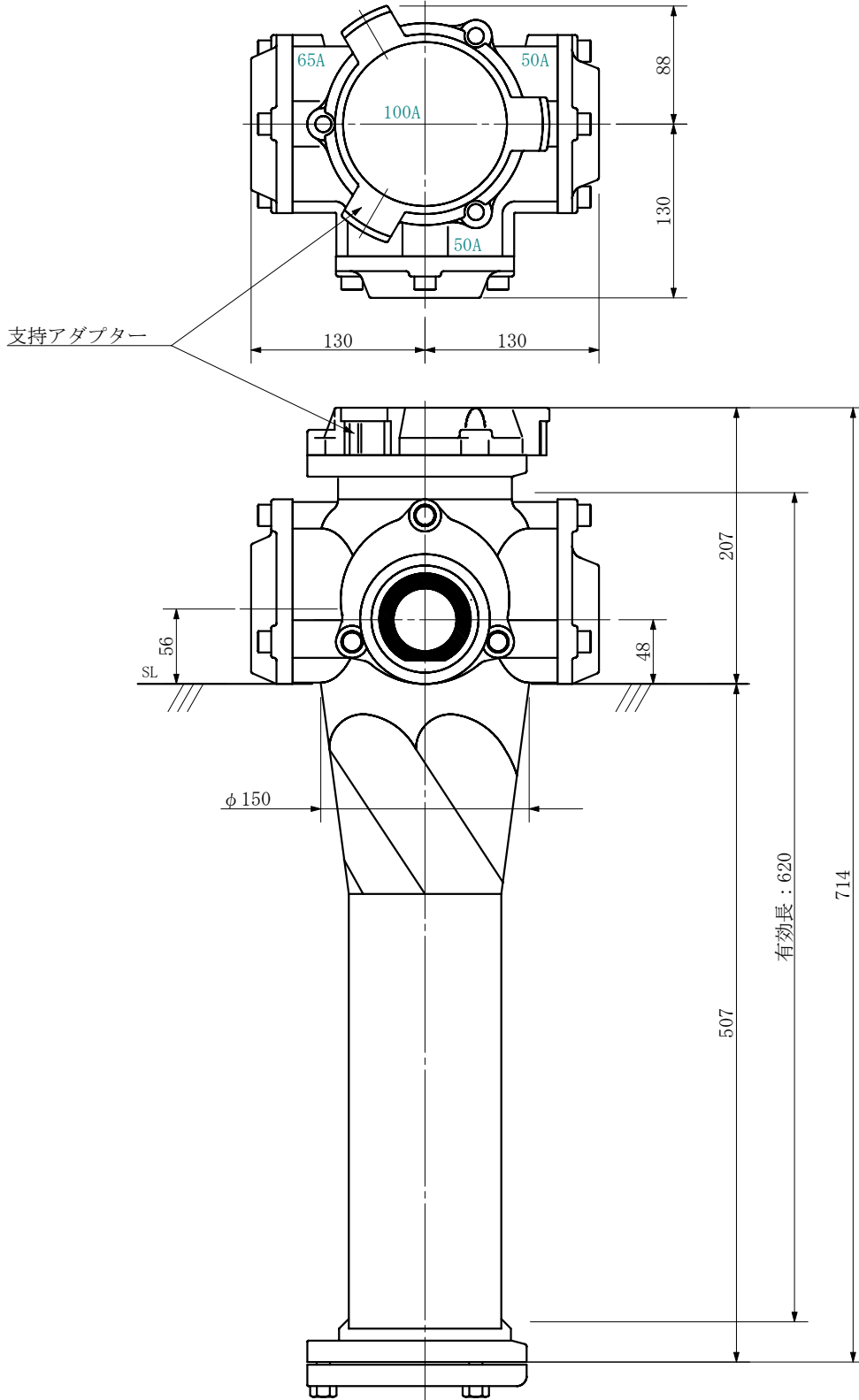

品名	ADスリム継手RRツグタイプ 100A 3方向 (受け口) 100-65×50×50 <LA6055U>			図番	
製 図	積水化学工業 株式会社	年 月 日	2019. 08	承認 印	

品名 ADスリム継手RRツグタイプ 100A 3方向 (差し口)  
 100-65×50×50 <LA6055S>

単位：mm

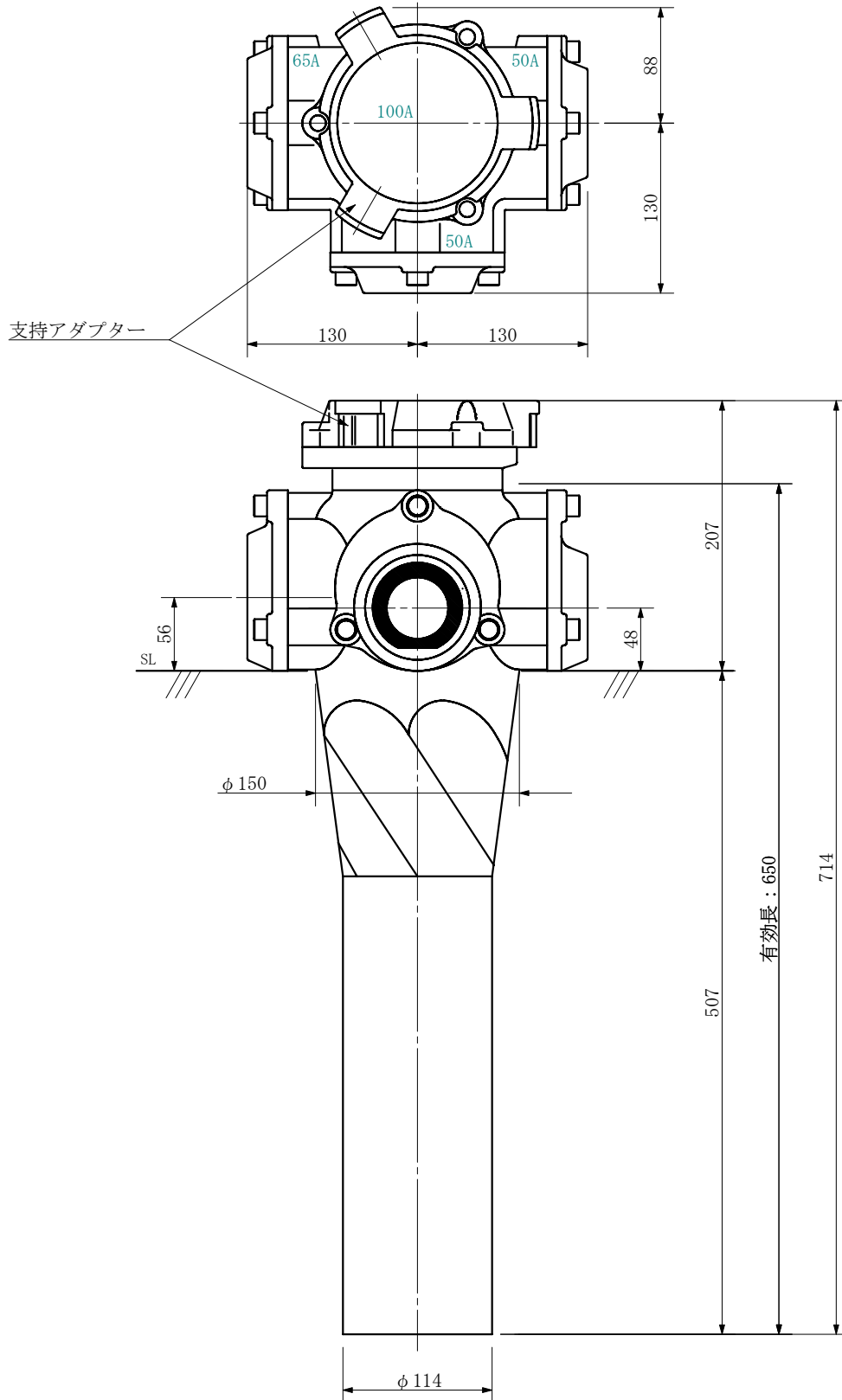

品名	ADスリム継手RRツグタイプ 100A 3方向 (差し口) 100-65×50×50 <LA6055S>			図番	
製 図	積水化学工業 株式会社	年 月 日	2019. 08	承認 印	

品名 ADスリム継手RRツグタイプ 100A 3方向 (受け口)  
100-50×50×50 <LA555U>

単位：mm

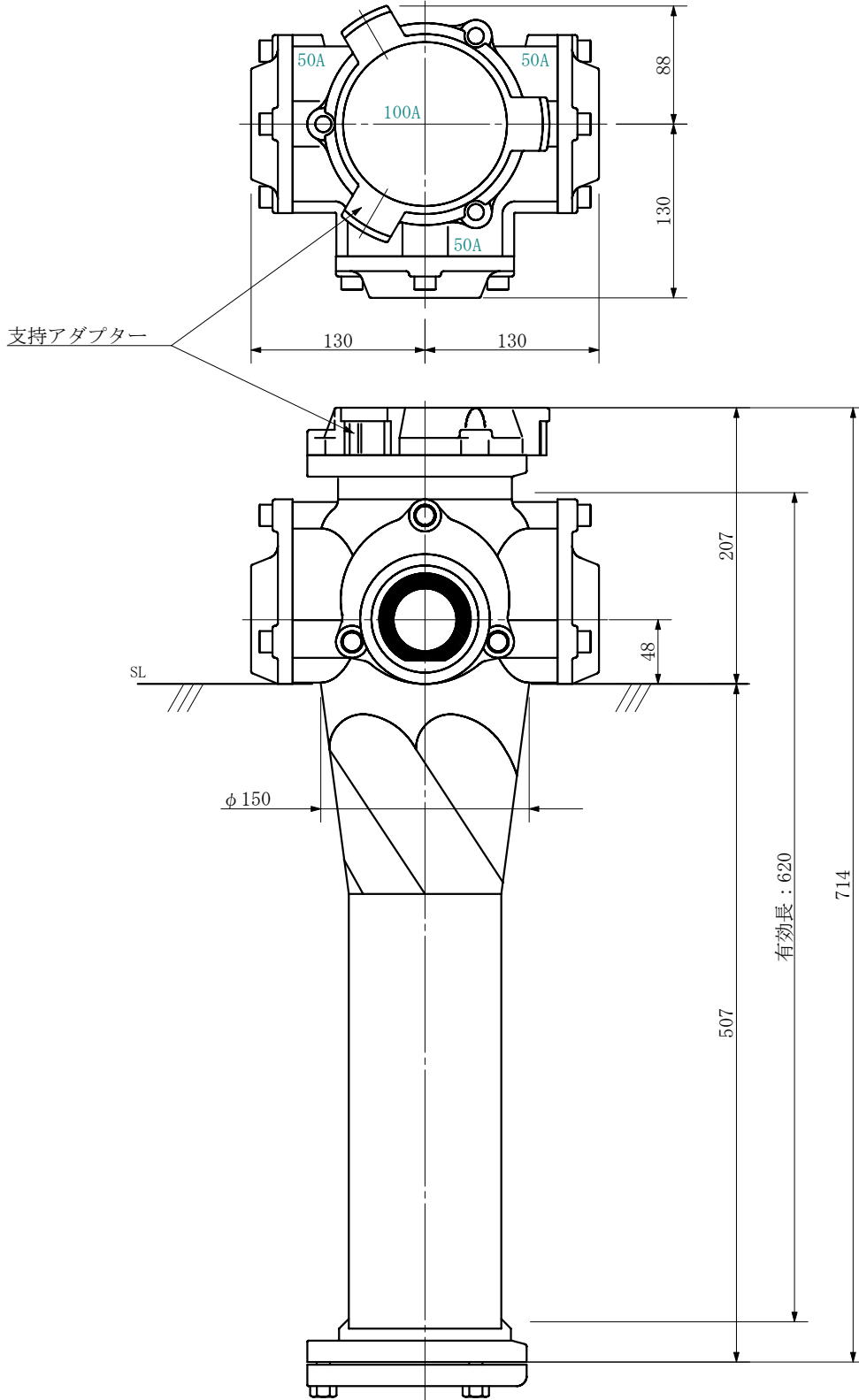

品名	ADスリム継手RRツグタイプ 100A 3方向 (受け口) 100-50×50×50 <LA555U>			図番	
製 図	積水化学工業 株式会社	年 月 日	2019. 08	承認 印	

品名 ADスリム継手RRツグタイプ 100A 3方向 (差し口)  
100-50×50×50 <LA555S>

単位：mm

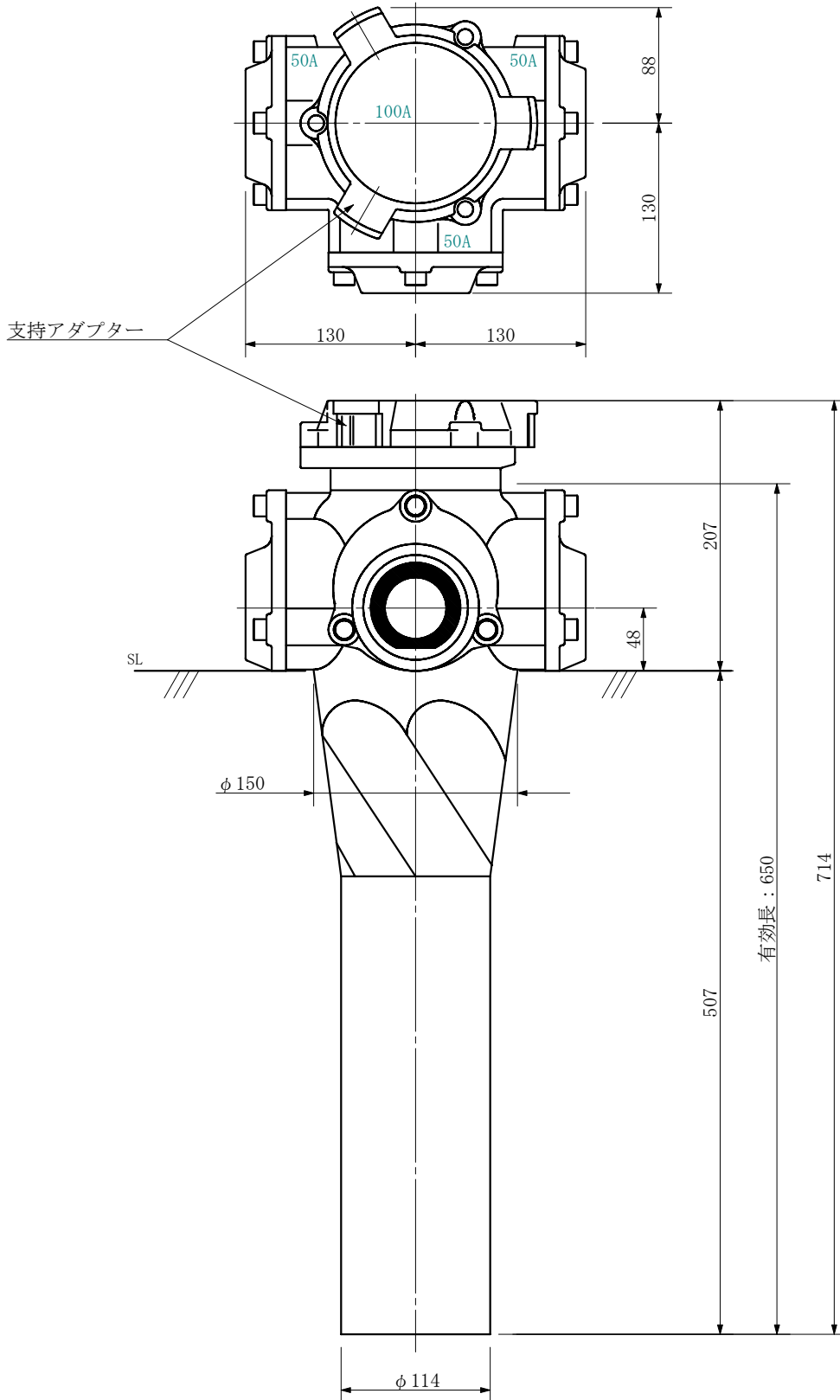

品名	ADスリム継手RRツグタイプ 100A 3方向 (差し口) 100-50×50×50 <LA555S>			図番	
製 図	積水化学工業 株式会社	年 月 日	2019. 08	承認 印	

品名 ADスリム継手RR<sup>®</sup>ワグタイプ 100A 2方向 (受け口)  
100-80×80 <LAC88U>

単位：mm

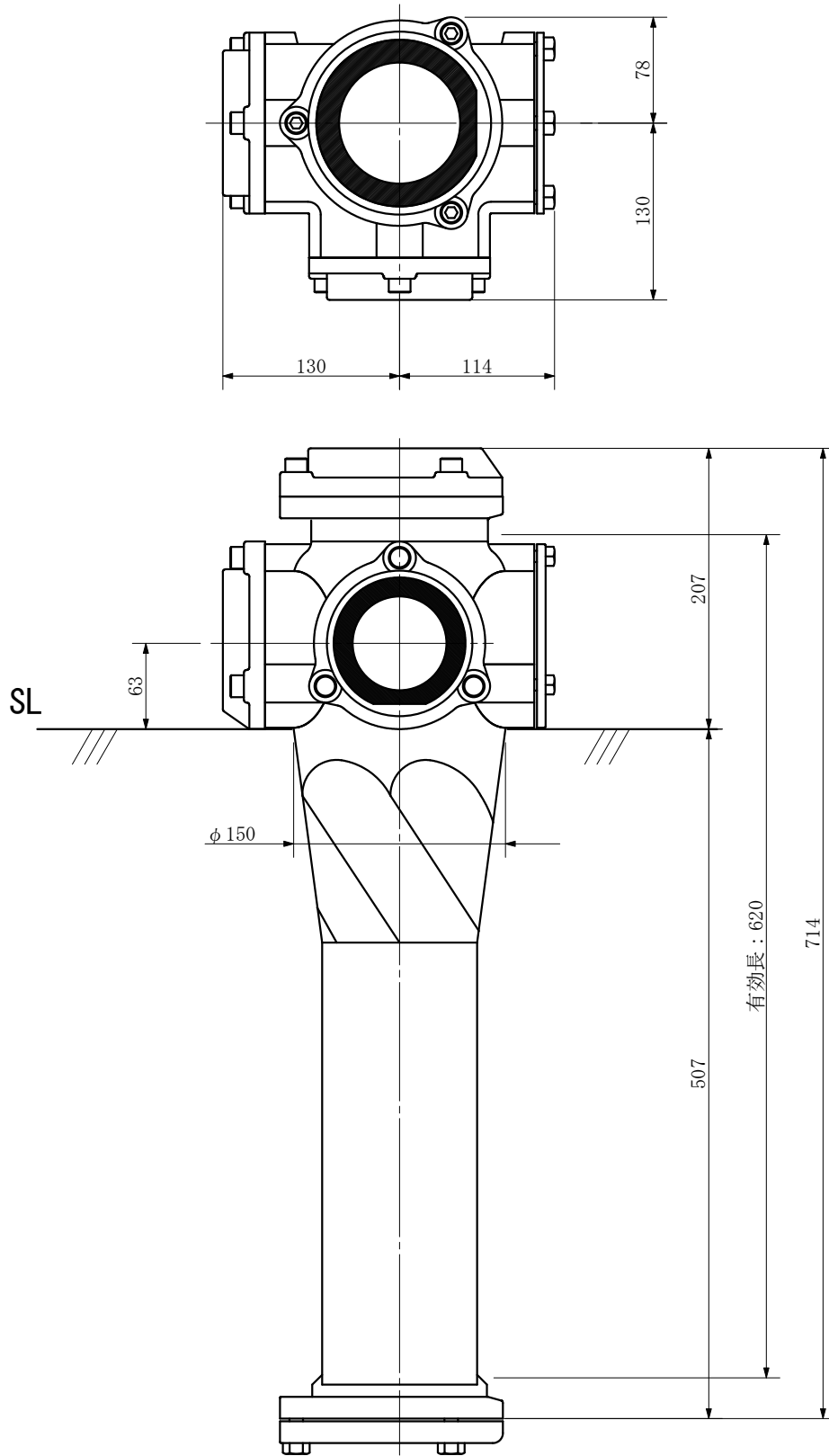

品名	ADスリム継手RR <sup>®</sup> ワグタイプ 100A 2方向 (受け口) 100-80×80 <LAC88U>			図番	
製 図	積水化学工業 株式会社	年 月 日	2012. 12	承認 印	

品名 ADスリム継手RR<sup>®</sup>ツグタイプ 100A 2方向 (差し口)  
100-80×80 <LAC88S>

単位：mm

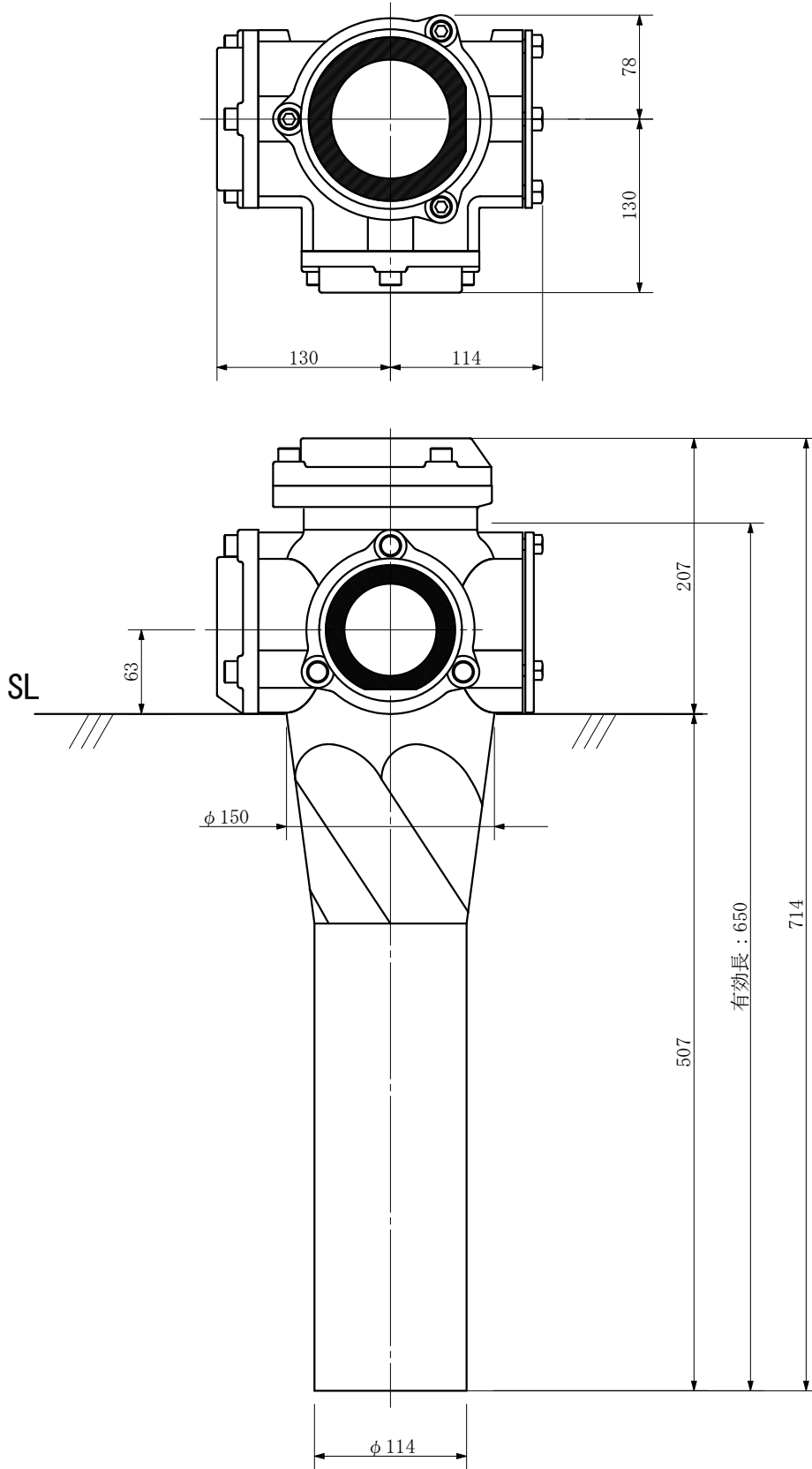

品名	ADスリム継手RR <sup>®</sup> ツグタイプ 100A 2方向 (差し口) 100-80×80 <LAC88S>			図番	
製 図	積水化学工業 株式会社	年 月 日	2012. 12	承認 印	

品名 ADスリム継手RR<sup>®</sup>ツグタイプ 100A 2方向 (受け口)  
100-80×65 <LAC86U>

単位：mm

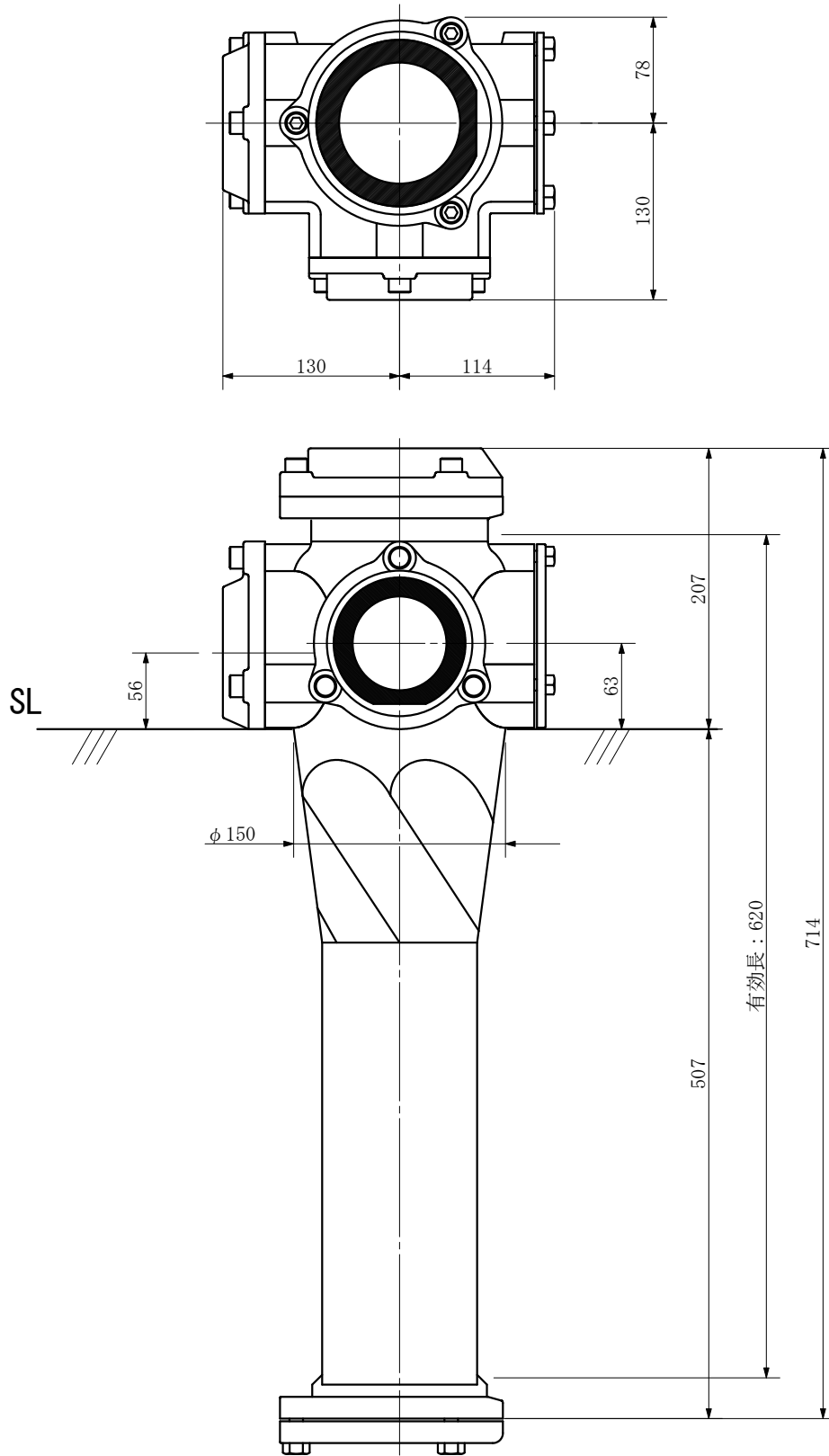

品名	ADスリム継手RR <sup>®</sup> ツグタイプ 100A 2方向 (受け口) 100-80×65 <LAC86U>			図番	
製 図	積水化学工業 株式会社	年 月 日	2012. 12	承認 印	



品名 ADスリム継手RR<sup>®</sup>ツグタイプ 100A 2方向 (差し口)  
100-80×65 <LAC86S>

単位：mm

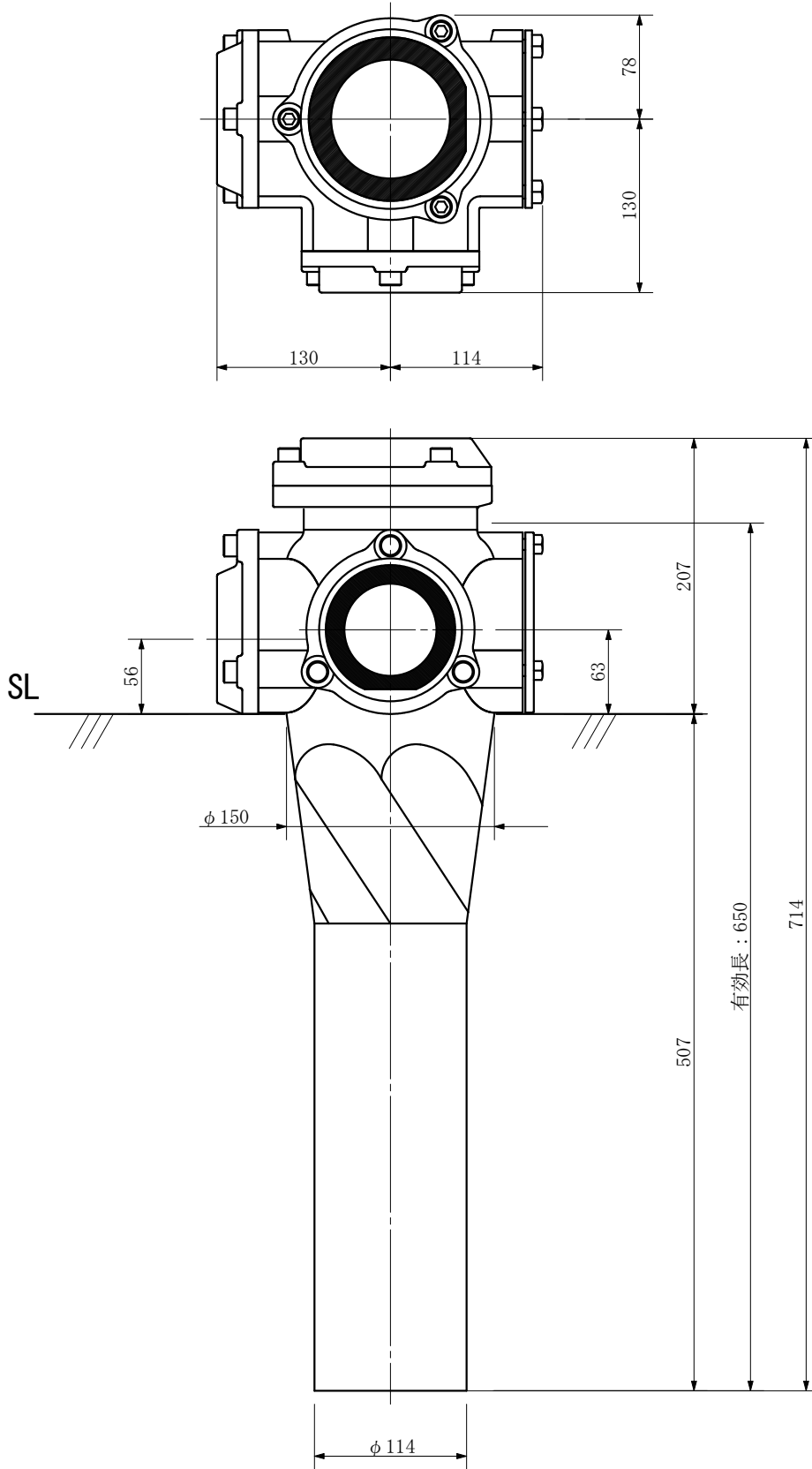

品名	ADスリム継手RR <sup>®</sup> ツグタイプ 100A 2方向 (差し口) 100-80×65 <LAC86S>			図番	
製 図	積水化学工業 株式会社	年 月 日	2012. 12	承認 印	

品名 ADスリム継手RR<sup>®</sup>ワグタイプ 100A 2方向 (受け口)  
100-80×50 <LAC85U>

単位：mm

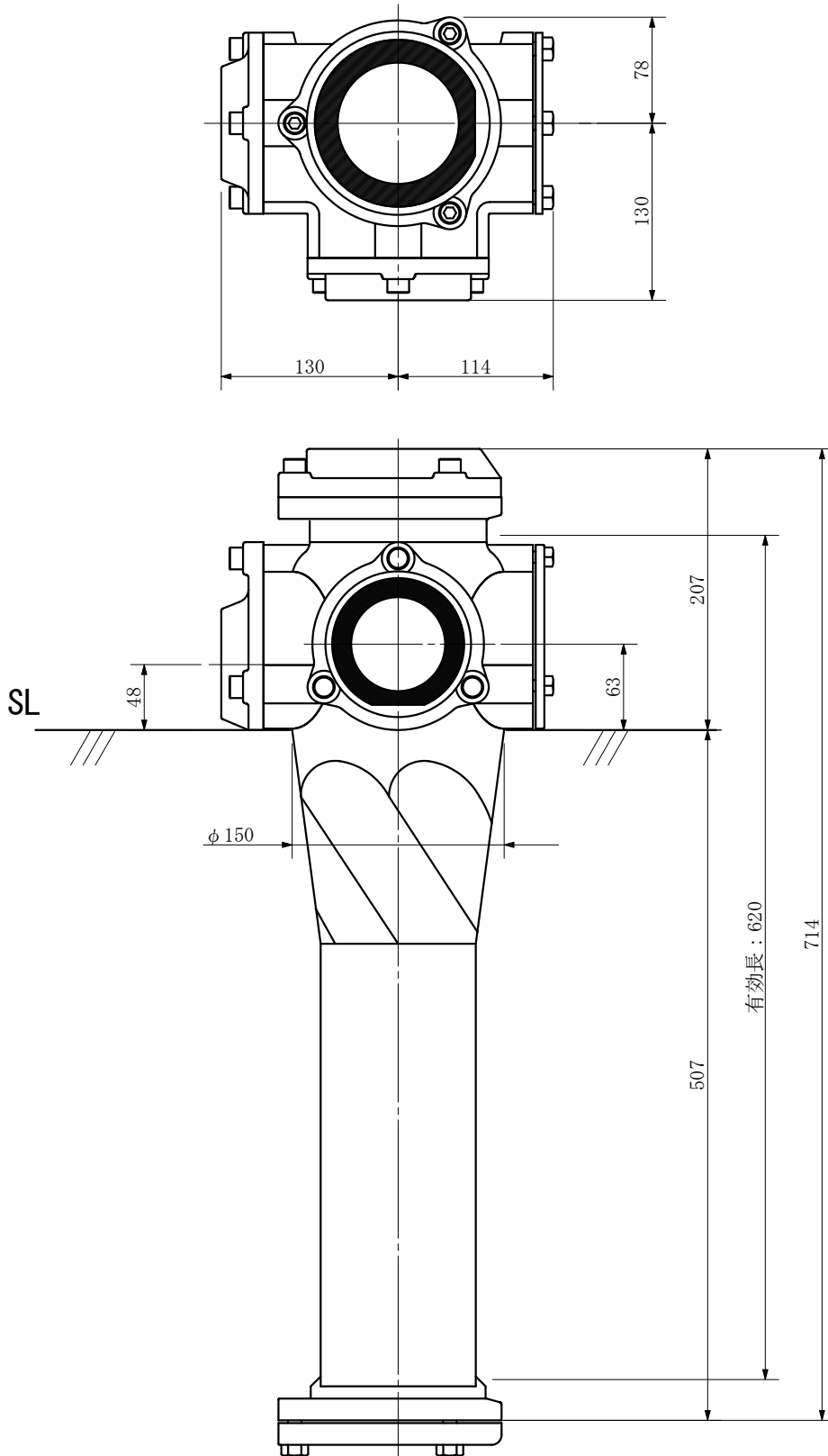

品名	ADスリム継手RR <sup>®</sup> ワグタイプ 100A 2方向 (受け口) 100-80×50 <LAC85U>			図番	
製 図	積水化学工業 株式会社	年 月 日	2012. 12	承認 印	

品名 ADスリム継手RR<sup>®</sup>ツグタイプ 100A 2方向 (差し口)  
100-80×50 <LAC85S>

単位：mm

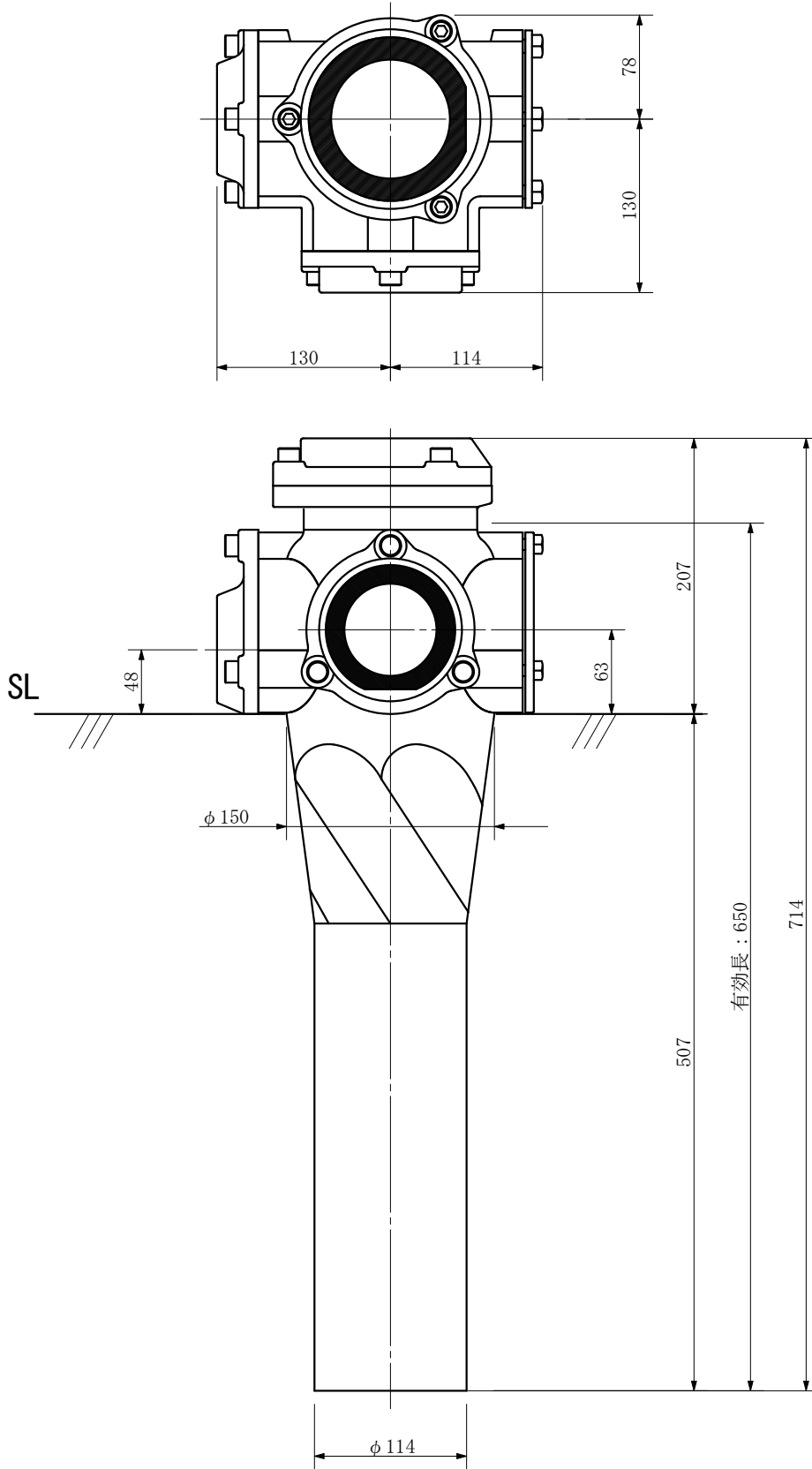

品名	ADスリム継手RR <sup>®</sup> ツグタイプ 100A 2方向 (差し口) 100-80×50 <LAC85S>			図番	
製 図	積水化学工業 株式会社	年 月 日	2012. 12	承認 印	

品名 ADスリム継手RR<sup>®</sup>ツグタイプ 100A 2方向 (受け口)  
100-65×65 <LAC66U>

単位：mm

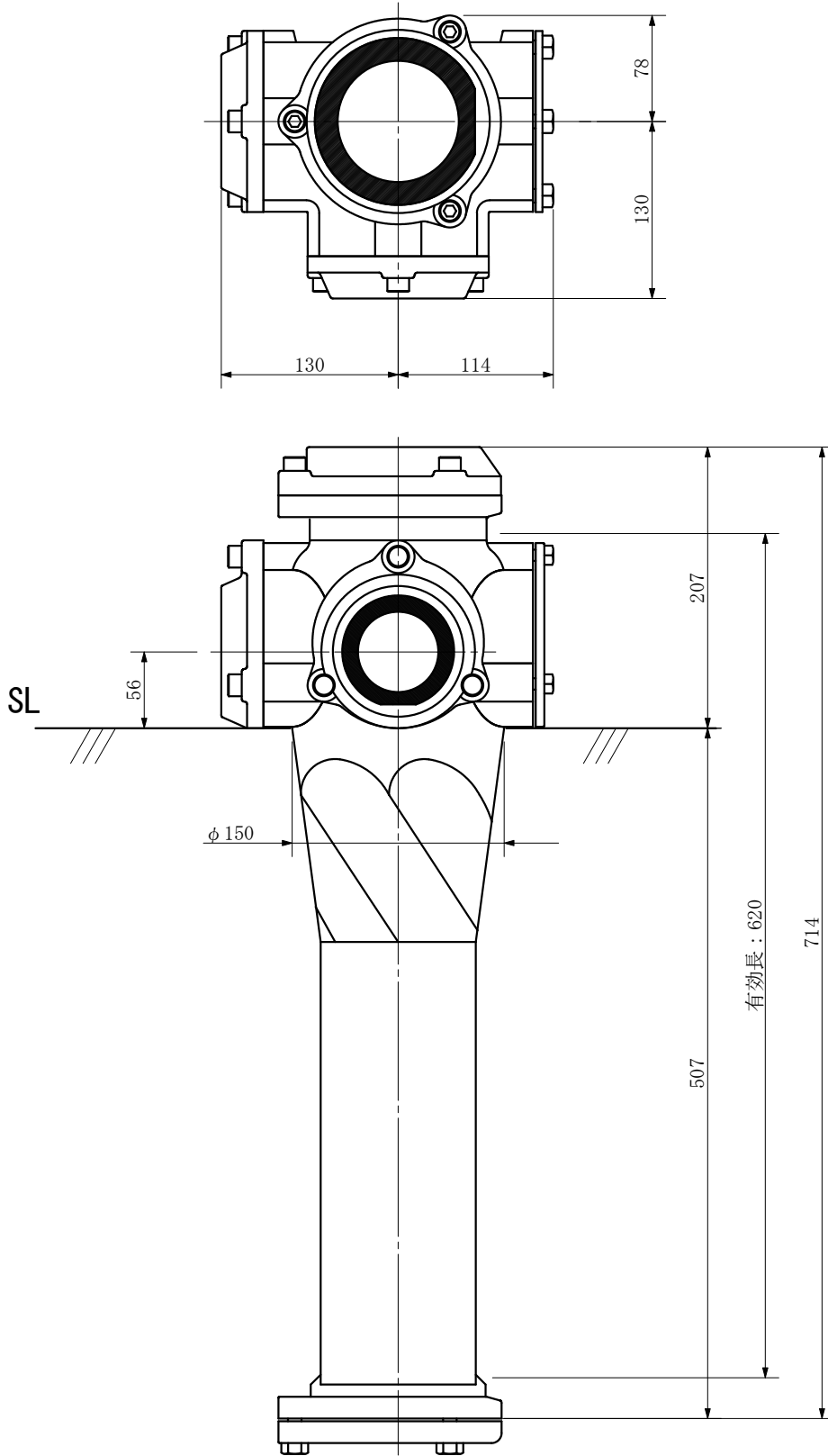

品名	ADスリム継手RR <sup>®</sup> ツグタイプ 100A 2方向 (受け口) 100-65×65 <LAC66U>			図番	
製 図	積水化学工業 株式会社	年 月 日	2012. 12	承認 印	

品名 ADスリム継手RR<sup>®</sup>クワイク 100A 2方向 (差し口)  
100-65×65 <LAC66S>

単位：mm

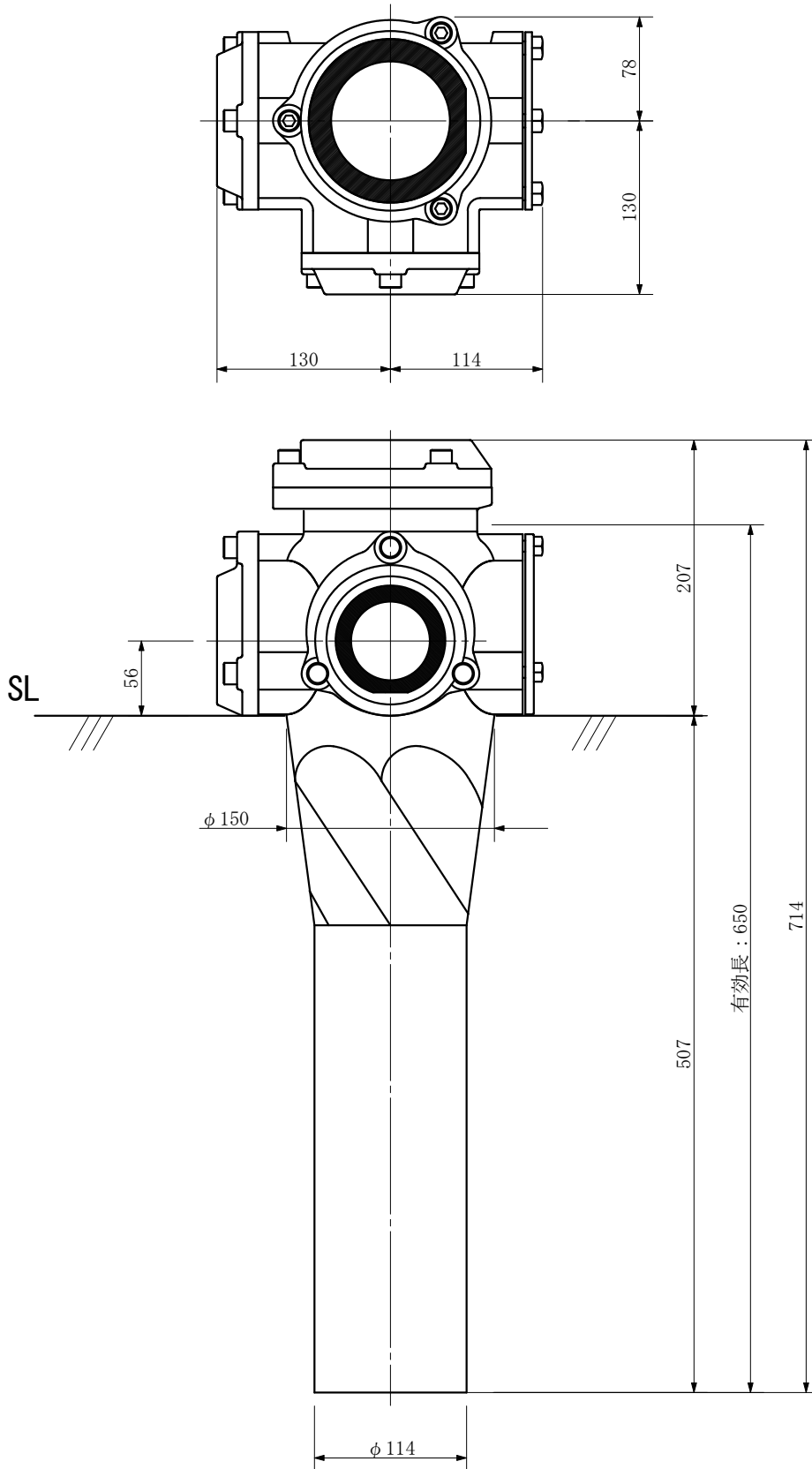

品名	ADスリム継手RR <sup>®</sup> クワイク 100A 2方向 (差し口) 100-65×65 <LAC66S>			図番	
製 図	積水化学工業 株式会社	年 月 日	2012. 12	承認 印	

品名 ADスリム継手RR<sup>®</sup>ワグタイプ 100A 2方向 (受け口)  
100-65×50 <LAC65U>

単位：mm

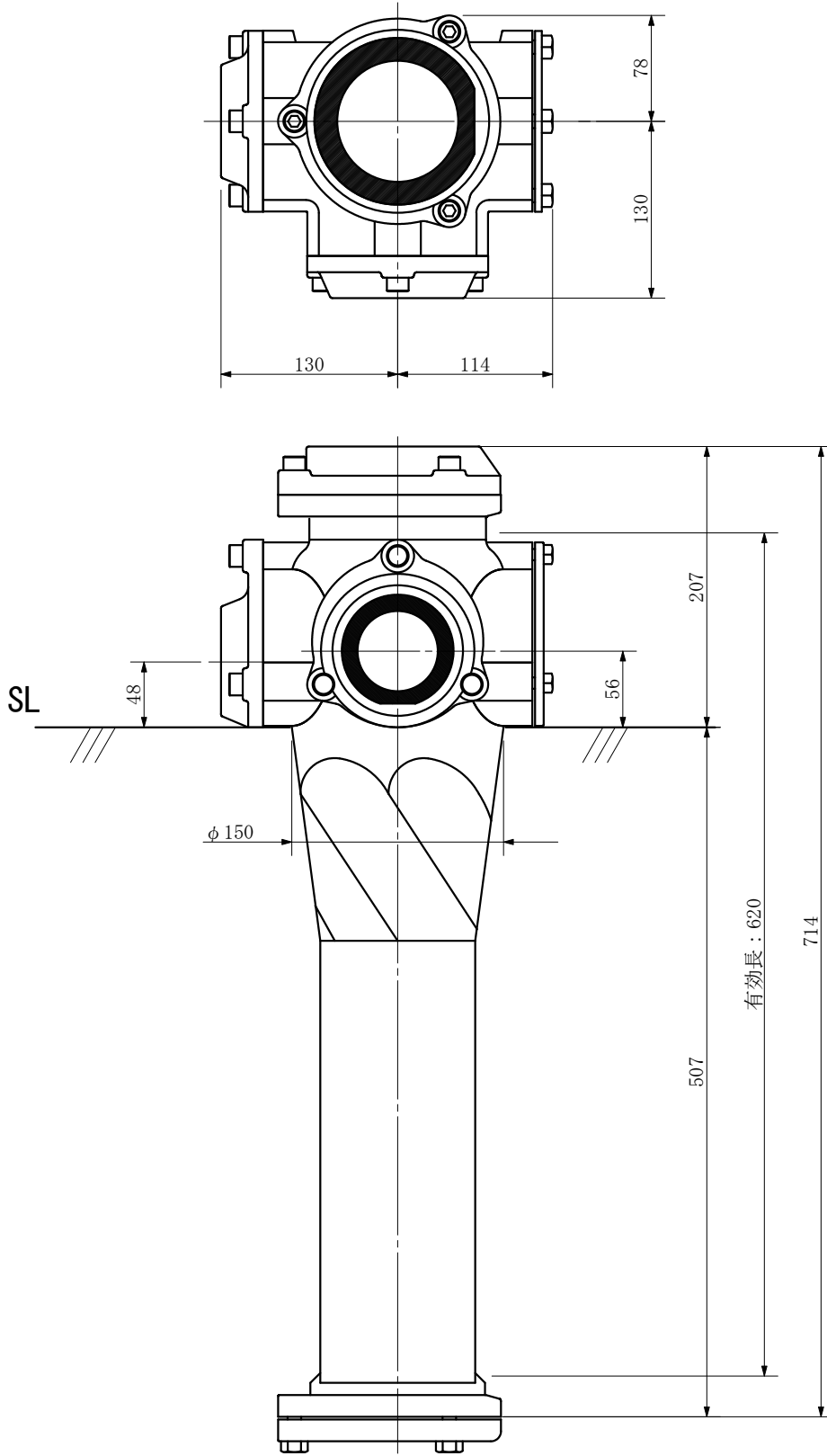

品名	ADスリム継手RR <sup>®</sup> ワグタイプ 100A 2方向 (受け口) 100-65×50 <LAC65U>			図番	
製 図	積水化学工業 株式会社	年 月 日	2012. 12	承認 印	

品名 ADスリム継手RRロクタイト<sup>®</sup> 100A 2方向 (差し口)  
100-65×50 <LAC65S>

単位：mm

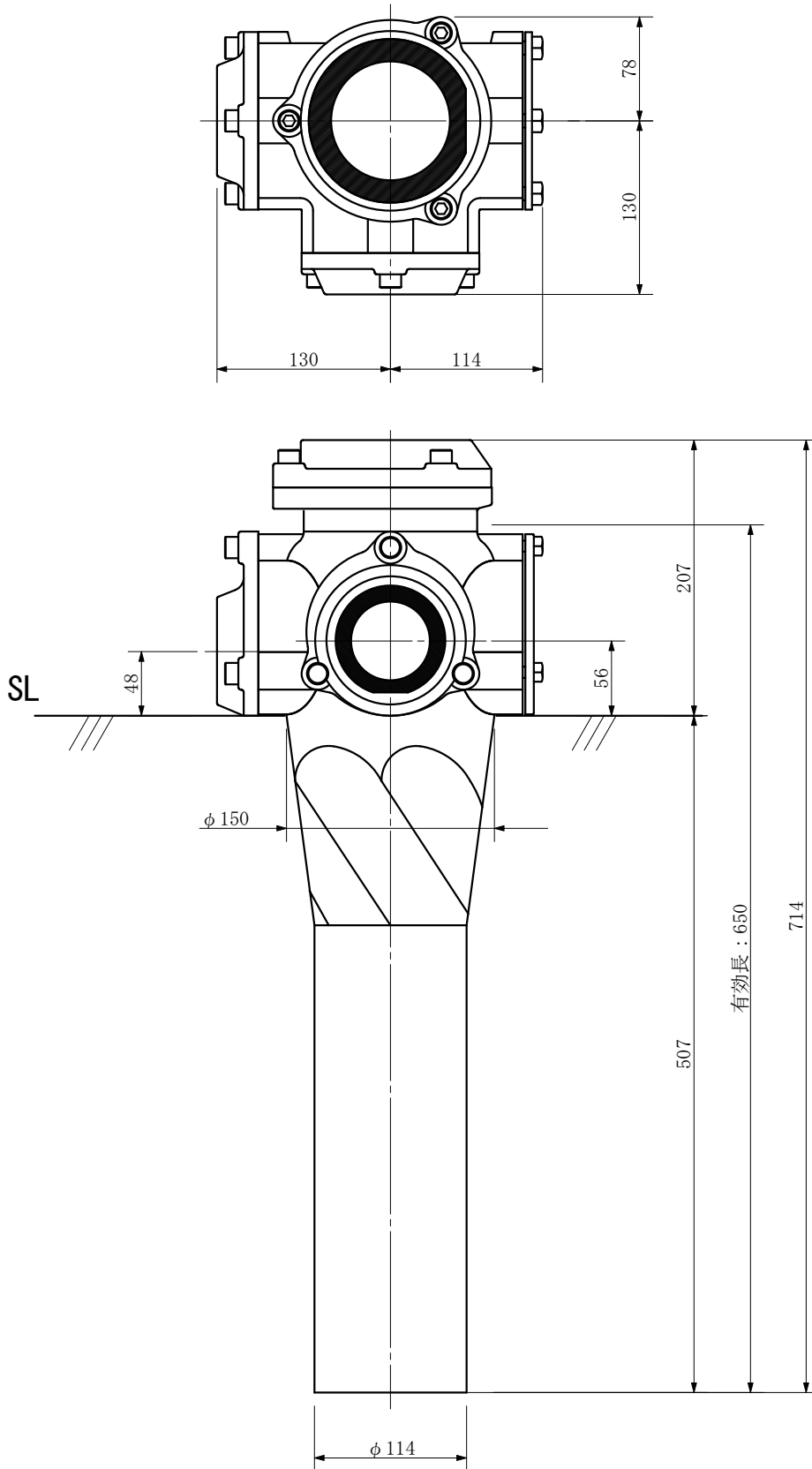

品名	ADスリム継手RRロクタイト <sup>®</sup> 100A 2方向 (差し口) 100-65×50 <LAC65S>			図番	
製 図	積水化学工業 株式会社	年 月 日	2012. 12	承認 印	

品名 ADスリム継手RR<sup>®</sup>ワグタイプ 100A 2方向 (受け口)  
100-50×50 <LAC55U>

単位：mm

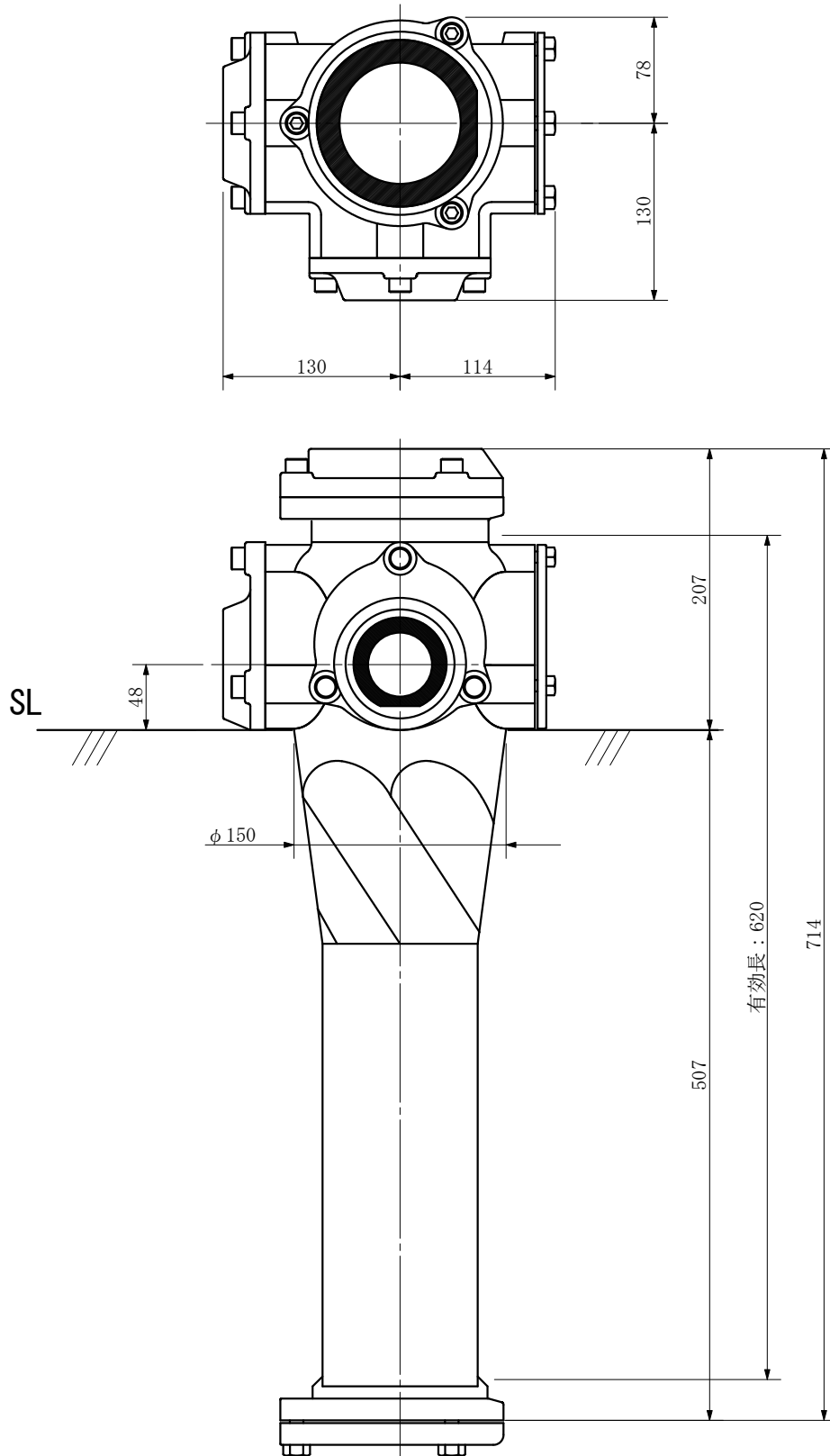

品名	ADスリム継手RR <sup>®</sup> ワグタイプ 100A 2方向 (受け口) 100-50×50 <LAC55U>			図番	
製 図	積水化学工業 株式会社	年 月 日	2012. 12	承認 印	



品名 ADスリム継手RRロクタイト<sup>®</sup> 100A 2方向 (差し口)  
100-50×50 <LAC55S>

単位：mm

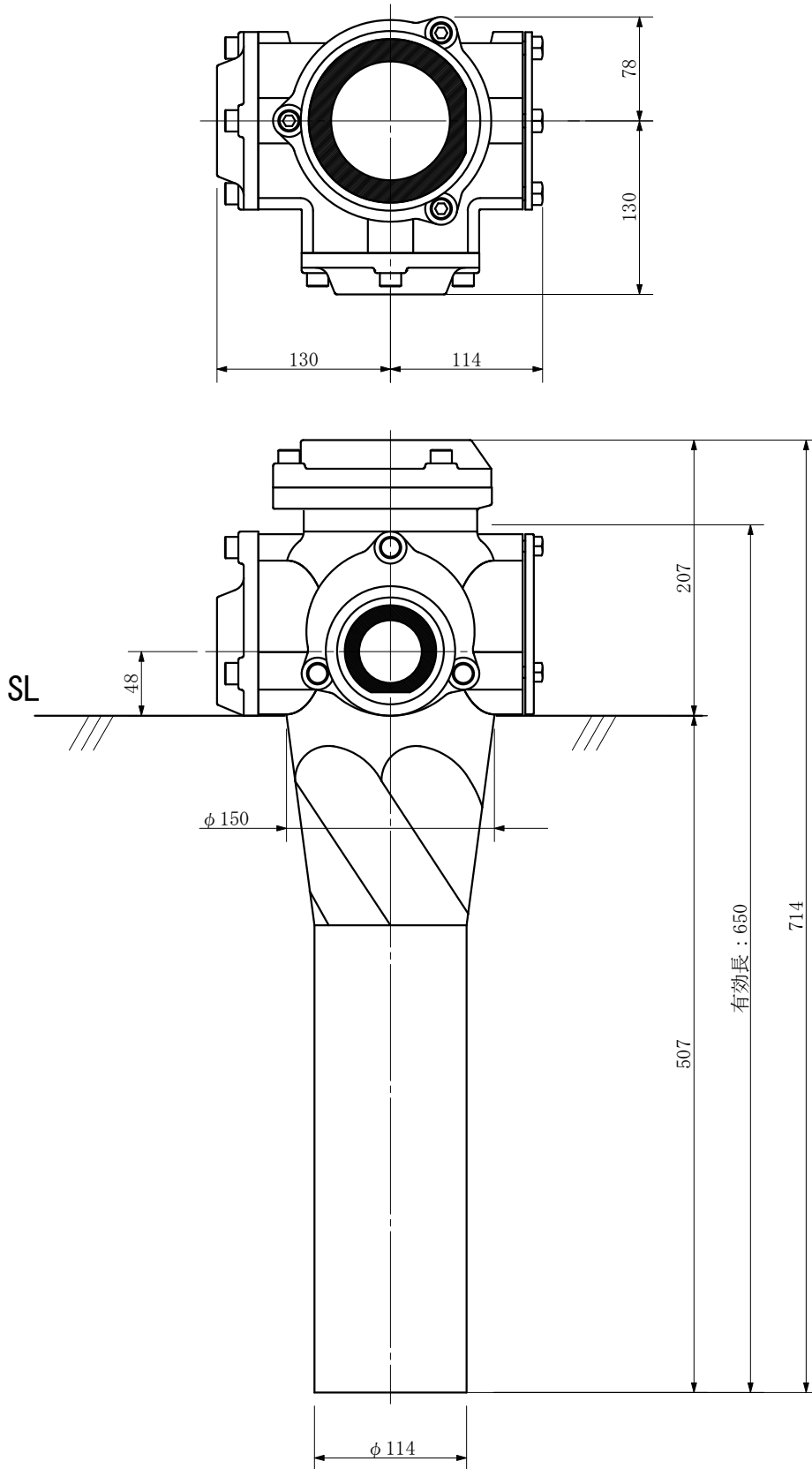

品名	ADスリム継手RRロクタイト <sup>®</sup> 100A 2方向 (差し口) 100-50×50 <LAC55S>			図番	
製 図	積水化学工業 株式会社	年 月 日	2012. 12	承認 印	

品名 ADスリム継手RR<sup>®</sup>クワイク 100A 2方向 (受け口)  
100-80×65 <LA68CU>

単位：mm

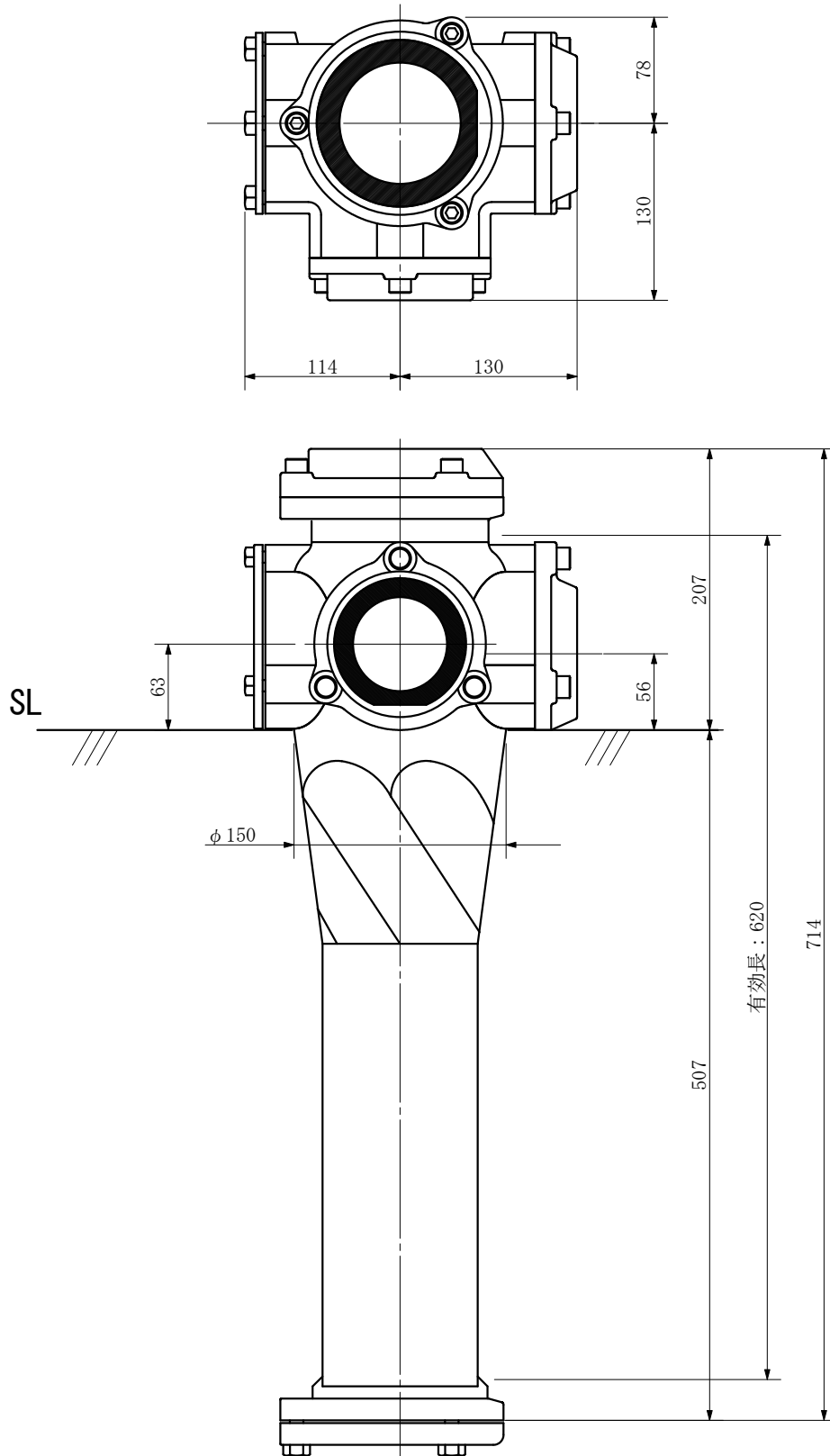

品名	ADスリム継手RR <sup>®</sup> クワイク 100A 2方向 (受け口) 100-80×65 <LA68CU>			図番	
製 図	積水化学工業 株式会社	年 月 日	2012. 12	承認 印	

品名 ADスリム継手RR<sup>®</sup>ツグタイプ 100A 2方向 (差し口)  
100-80×65 <LA68CS>

単位：mm

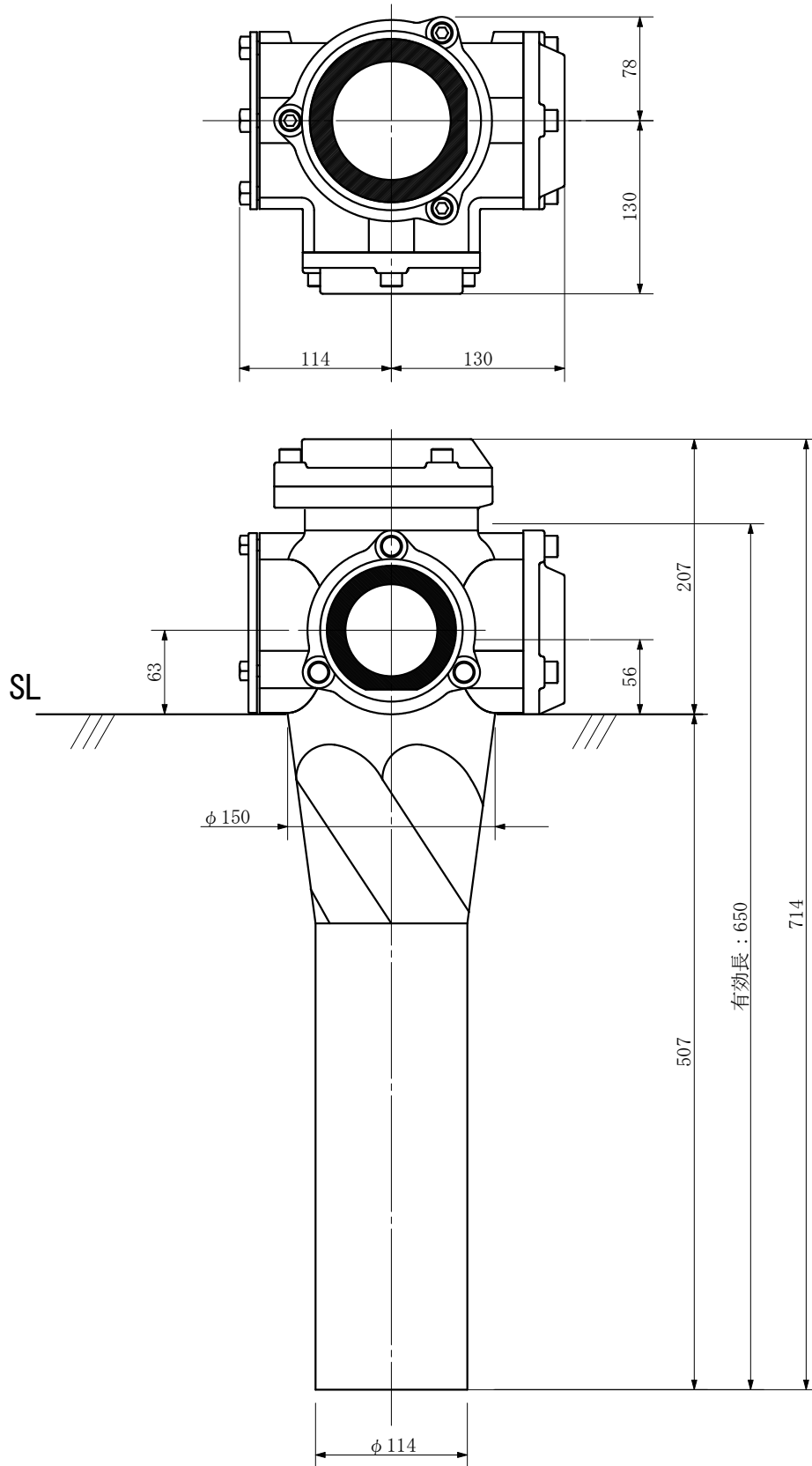

品名	ADスリム継手RR <sup>®</sup> ツグタイプ 100A 2方向 (差し口) 100-80×65 <LA68CS>			図番	
製 図	積水化学工業 株式会社	年 月 日	2012. 12	承認 印	

品名 ADスリム継手RRツグタイプ 100A 2方向 (受け口)  
100-80×50 <LA58CU>

単位：mm

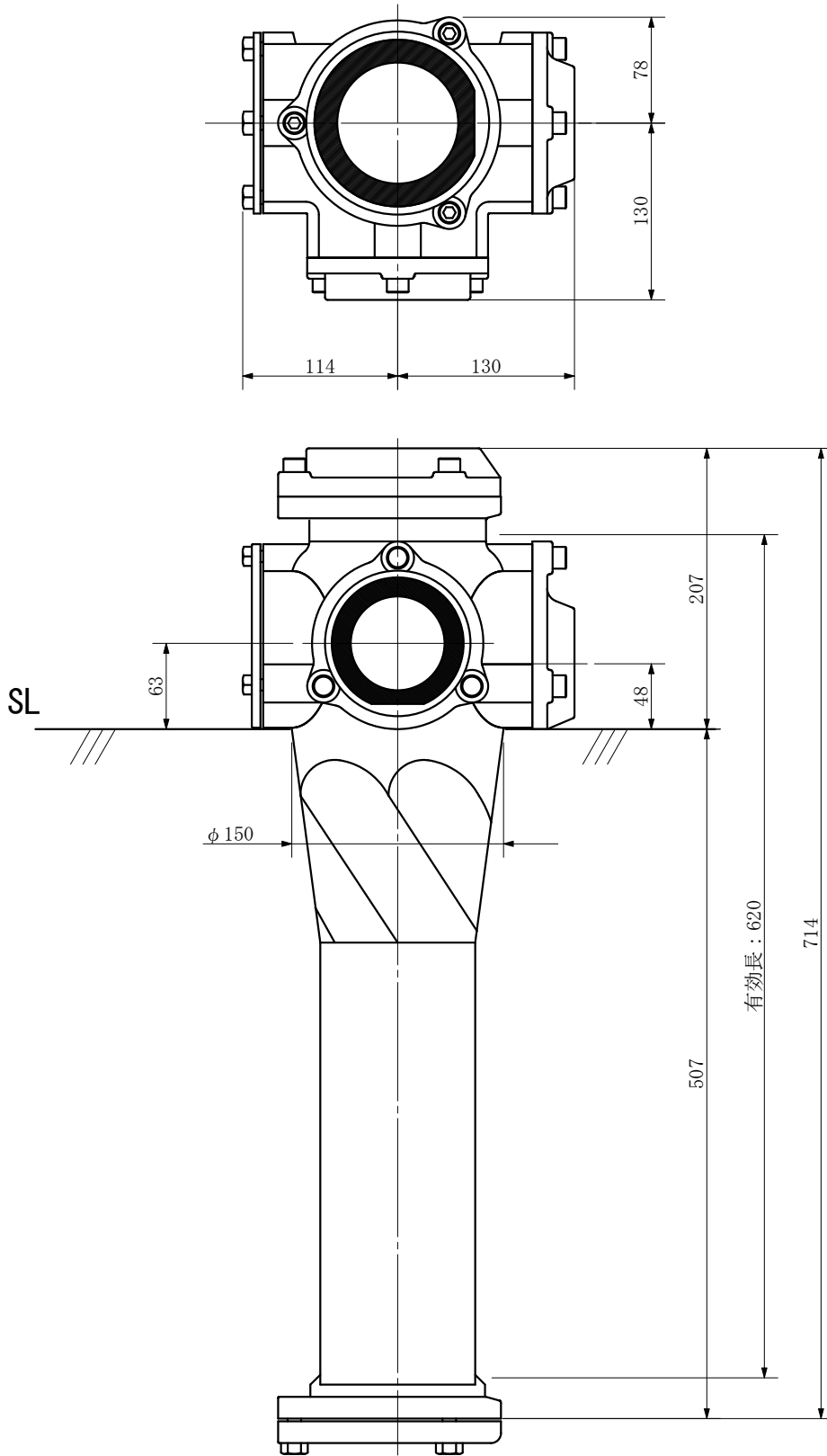

品名	ADスリム継手RRツグタイプ 100A 2方向 (受け口) 100-80×50 <LA58CU>			図番	
製 図	積水化学工業 株式会社	年 月 日	2012. 12	承認 印	

品名 ADスリム継手RRツグタイプ 100A 2方向 (差し口)  
100-80×50 <LA58CS>

単位：mm

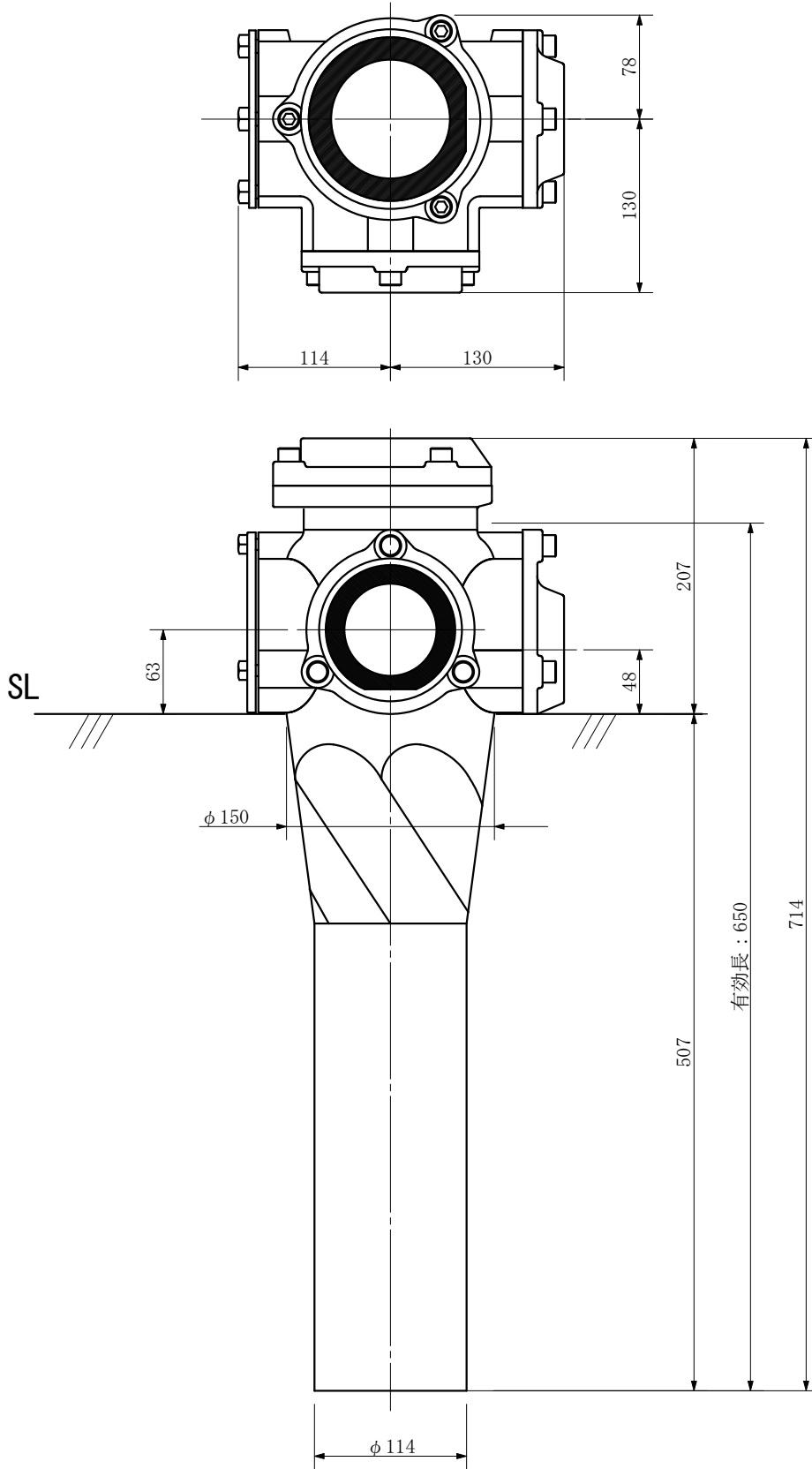

品名	ADスリム継手RRツグタイプ 100A 2方向 (差し口) 100-80×50 <LA58CS>			図番	
製 図	積水化学工業 株式会社	年 月 日	2012. 12	承認 印	

品名 ADスリム継手RRロウタイプ 100A 2方向 (受け口)  
100-65×50 <LA56CU>

単位：mm

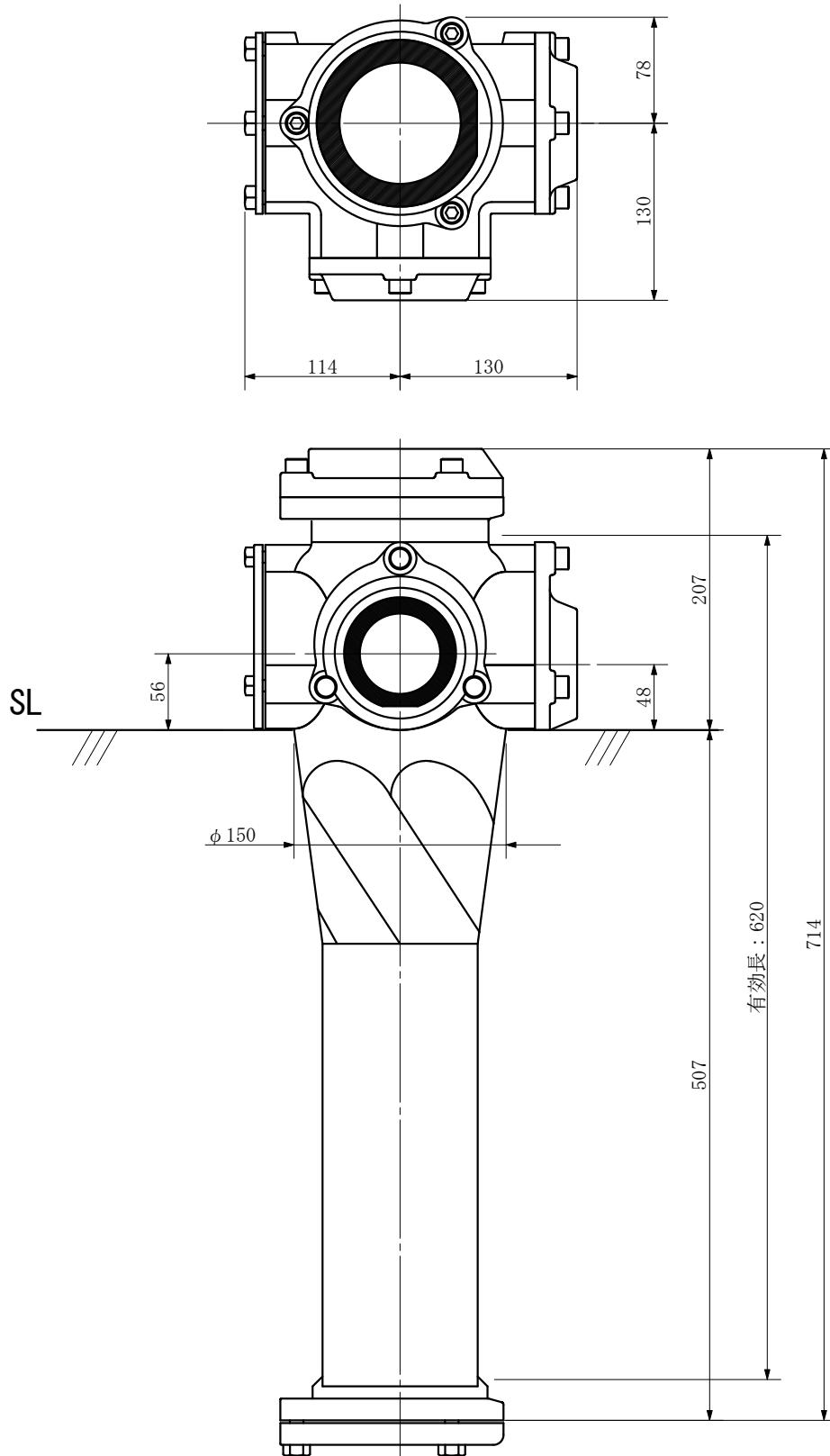

品名	ADスリム継手RRロウタイプ 100A 2方向 (受け口) 100-65×50 <LA56CU>			図番	
製 図	積水化学工業 株式会社	年 月 日	2012. 12	承認 印	

品名 ADスリム継手RRツグタイプ 100A 2方向 (差し口)  
100-65×50 <LA56CS>

単位：mm

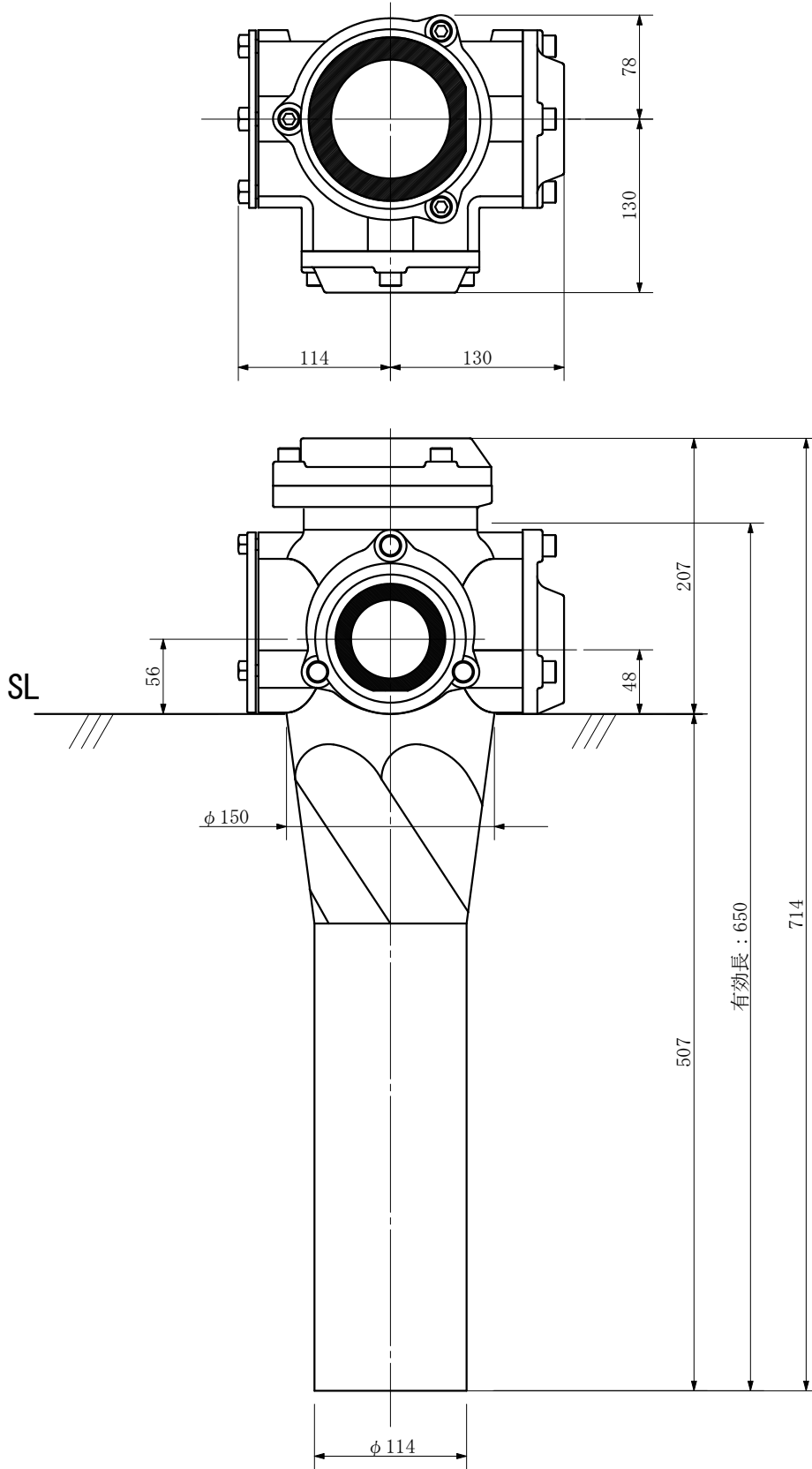

品名	ADスリム継手RRツグタイプ 100A 2方向 (差し口) 100-65×50 <LA56CS>			図番	
製 図	積水化学工業 株式会社	年 月 日	2012. 12	承認 印	

品名 ADスリム継手RRワグタイプ 100A 2方向 (受け口)  
100-80×65 <LA6C8U>

単位：mm

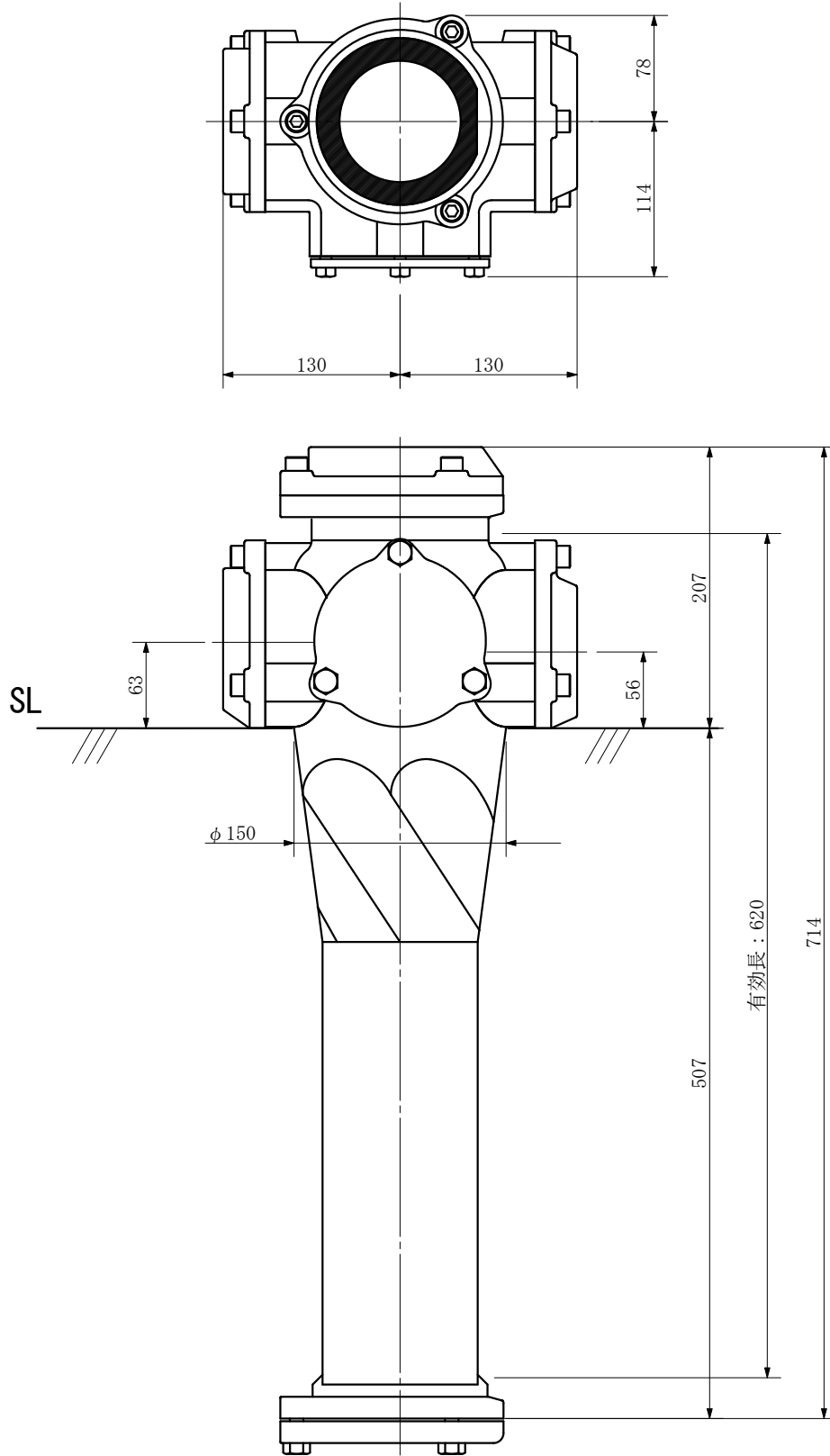

品名	ADスリム継手RRワグタイプ 100A 2方向 (受け口) 100-80×65 <LA6C8U>			図番	
製 図	積水化学工業 株式会社	年 月 日	2012. 12	承認 印	



品名 ADスリム継手RR<sup>®</sup>ツグタイプ 100A 2方向 (差し口)  
100-80×65 <LA6C8S>

単位：mm

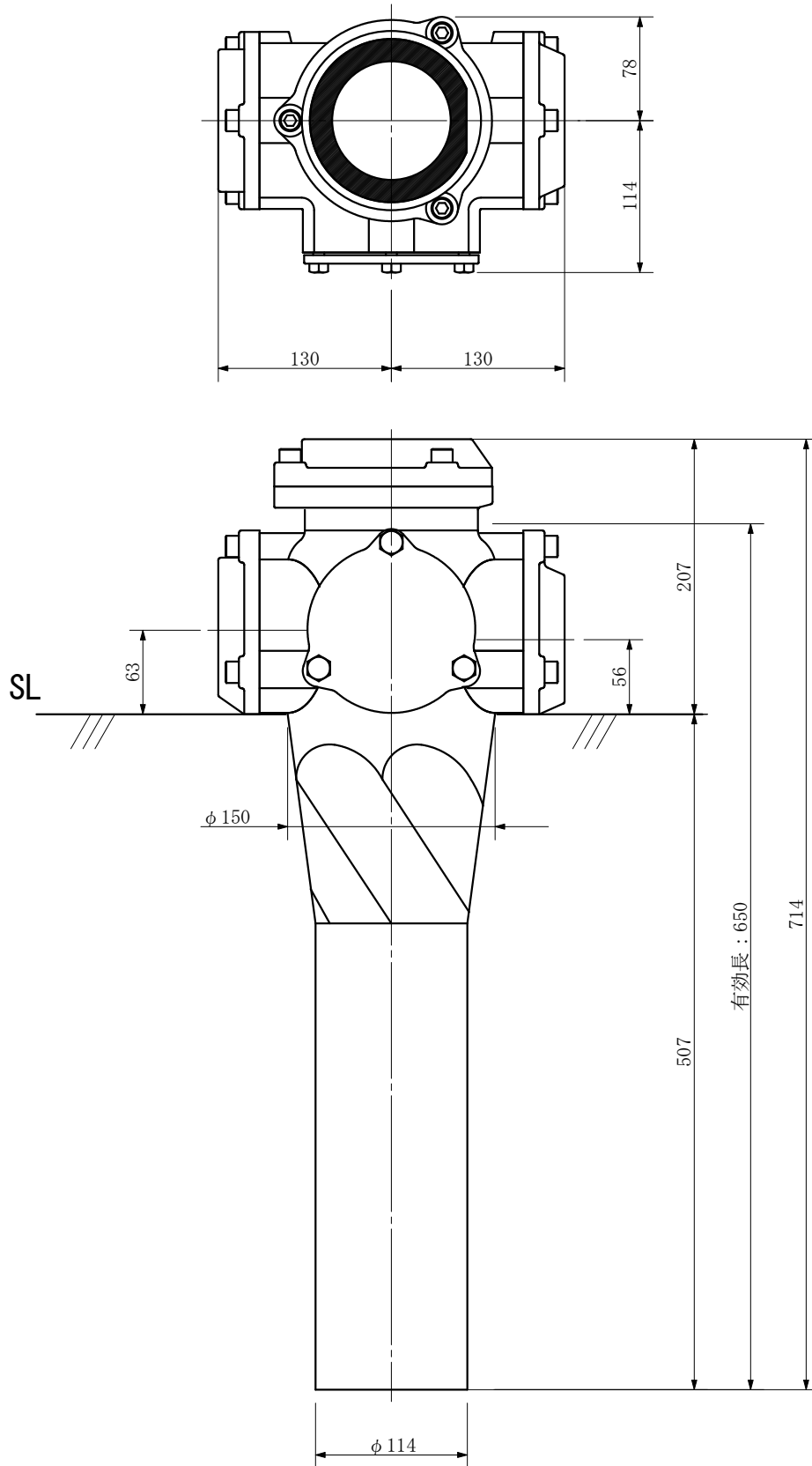

品名	ADスリム継手RR <sup>®</sup> ツグタイプ 100A 2方向 (差し口) 100-80×65 <LA6C8S>			図番	
製 図	積水化学工業 株式会社	年 月 日	2012. 12	承認 印	

品名 ADスリム継手RR<sup>®</sup>クワイク 100A 2方向 (受け口)  
100-80×50 <LA5C8U>

単位：mm

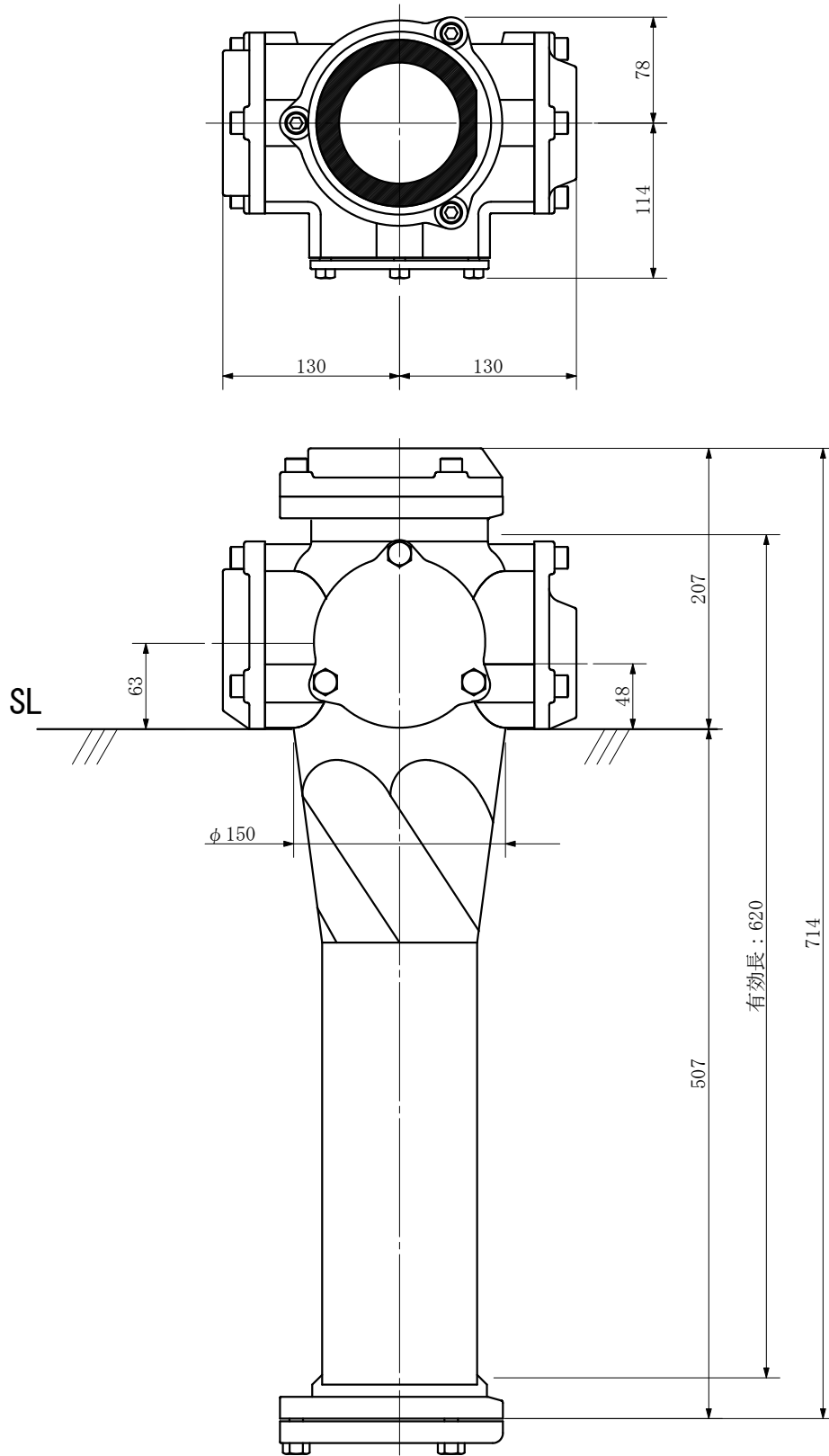

品名	ADスリム継手RR <sup>®</sup> クワイク 100A 2方向 (受け口) 100-80×50 <LA5C8U>			図番	
製 図	積水化学工業 株式会社	年 月 日	2012. 12	承認 印	

品名 ADスリム継手RRツグタイプ 100A 2方向 (差し口)  
100-80×50 <LA5C8S>

単位：mm

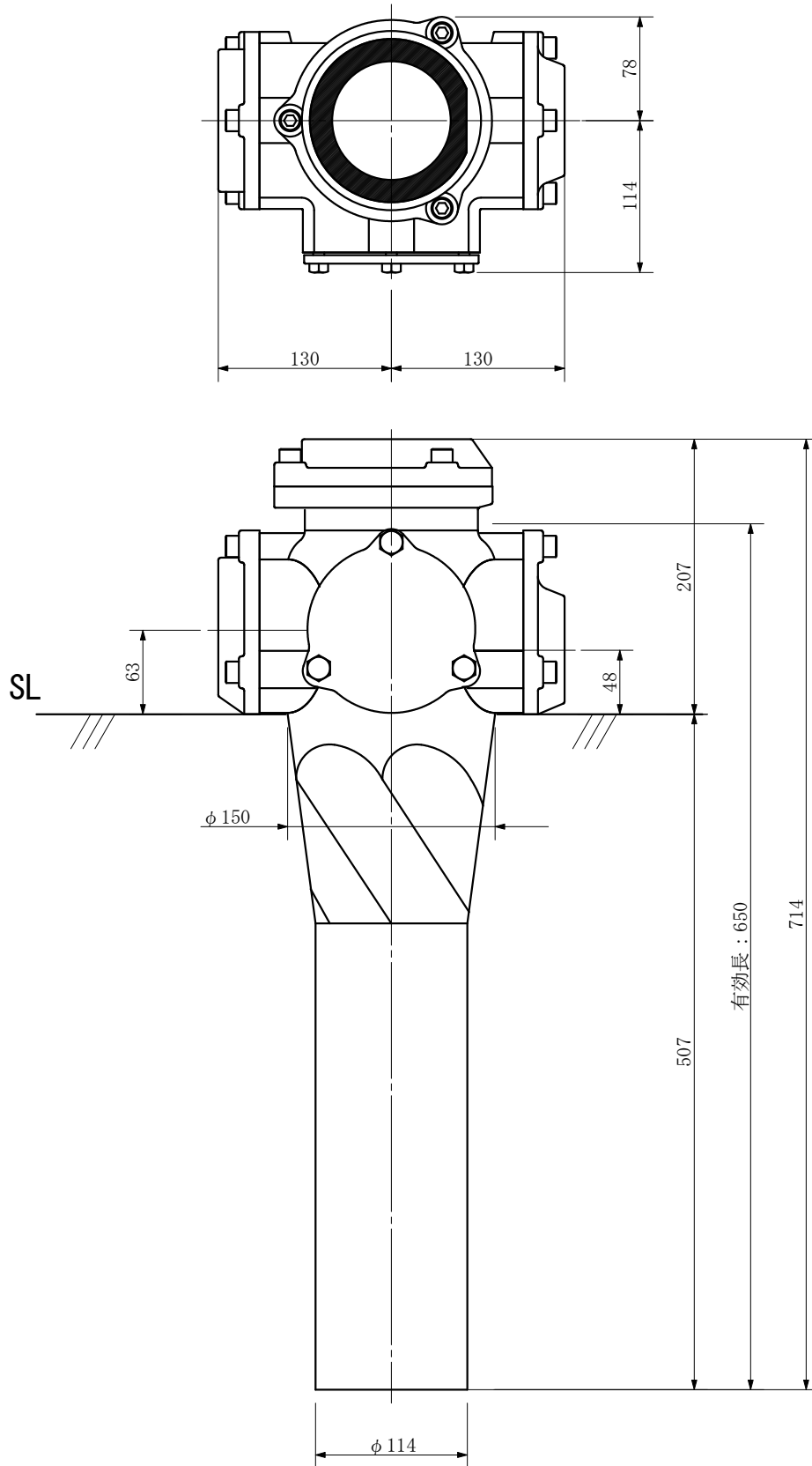

品名	ADスリム継手RRツグタイプ 100A 2方向 (差し口) 100-80×50 <LA5C8S>			図番	
製 図	積水化学工業 株式会社	年 月 日	2012. 12	承認 印	

品名 ADスリム継手RRツグタイプ 100A 2方向 (受け口)  
100-65×50 <LA5C6U>

単位：mm

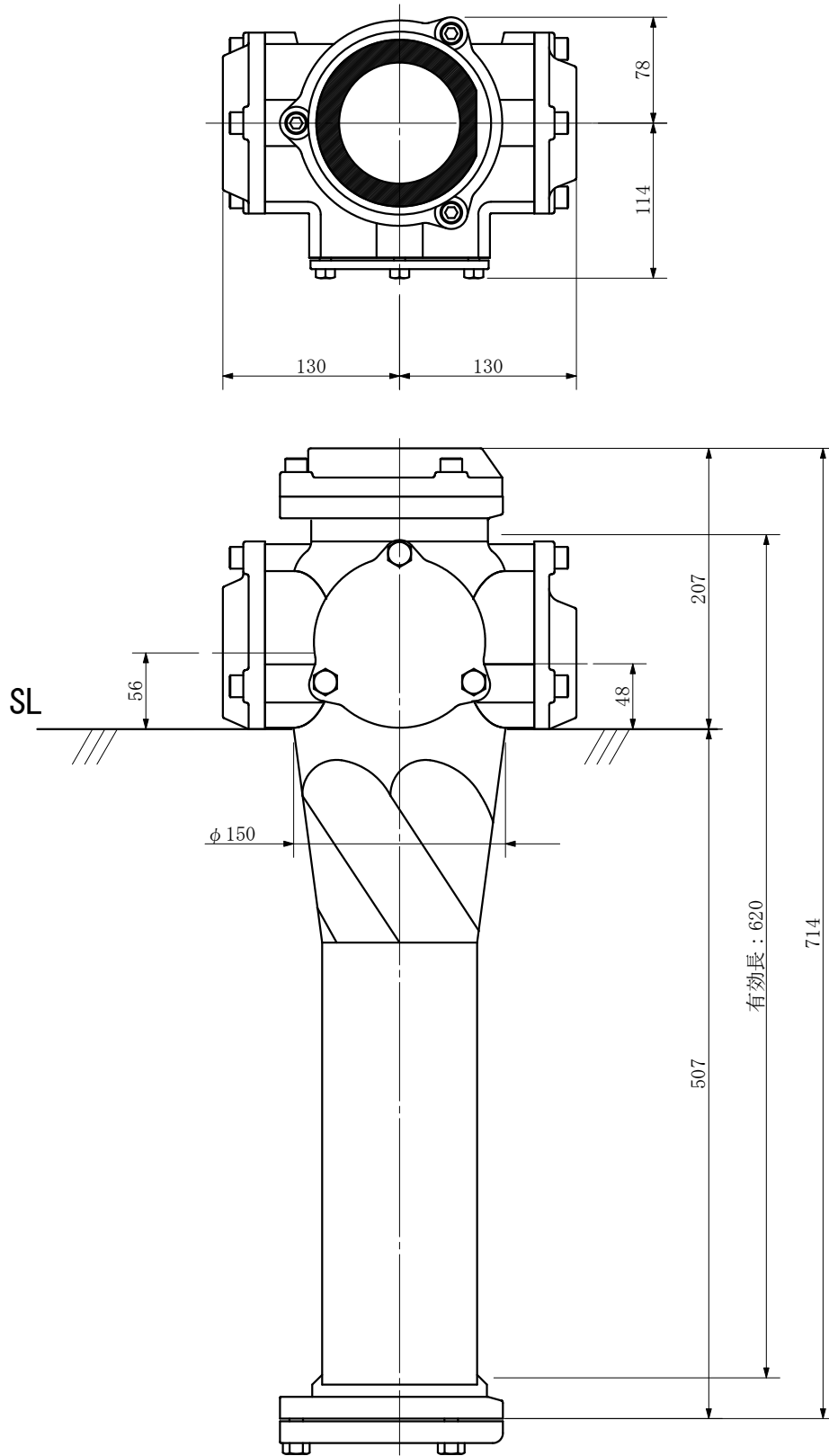

品名	ADスリム継手RRツグタイプ 100A 2方向 (受け口) 100-65×50 <LA5C6U>			図番	
製 図	積水化学工業 株式会社	年 月 日	2012. 12	承認 印	

品名 ADスリム継手RRツグタイプ 100A 2方向 (差し口)  
100-65×50 <LA5C6S>

単位：mm

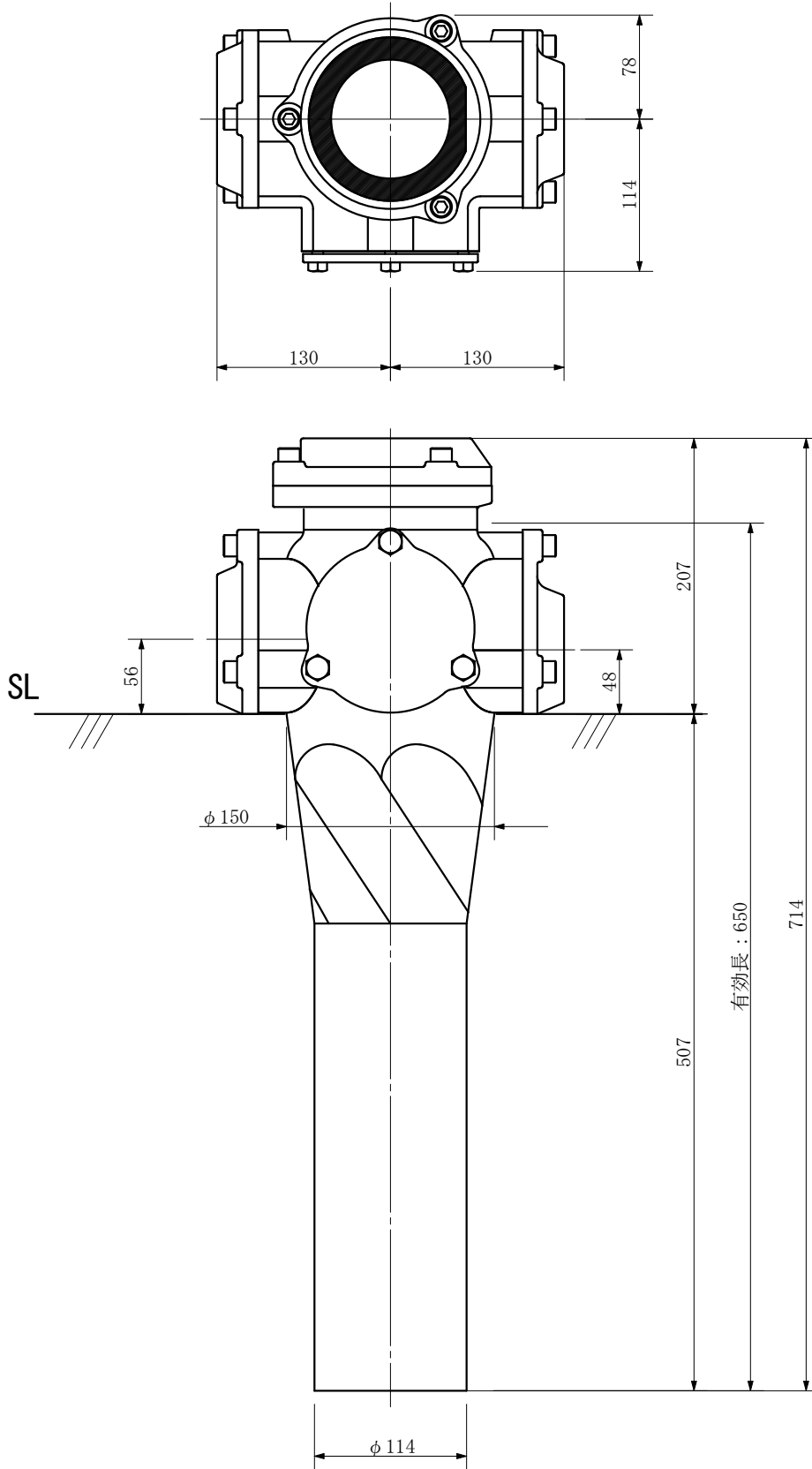

品名	ADスリム継手RRツグタイプ 100A 2方向 (差し口) 100-65×50 <LA5C6S>			図番	
製 図	積水化学工業 株式会社	年 月 日	2012. 12	承認 印	

品名 ADスリム継手RRエポ付 100A 1方向 (差し口)  
100-80L <EA8S>

単位：mm

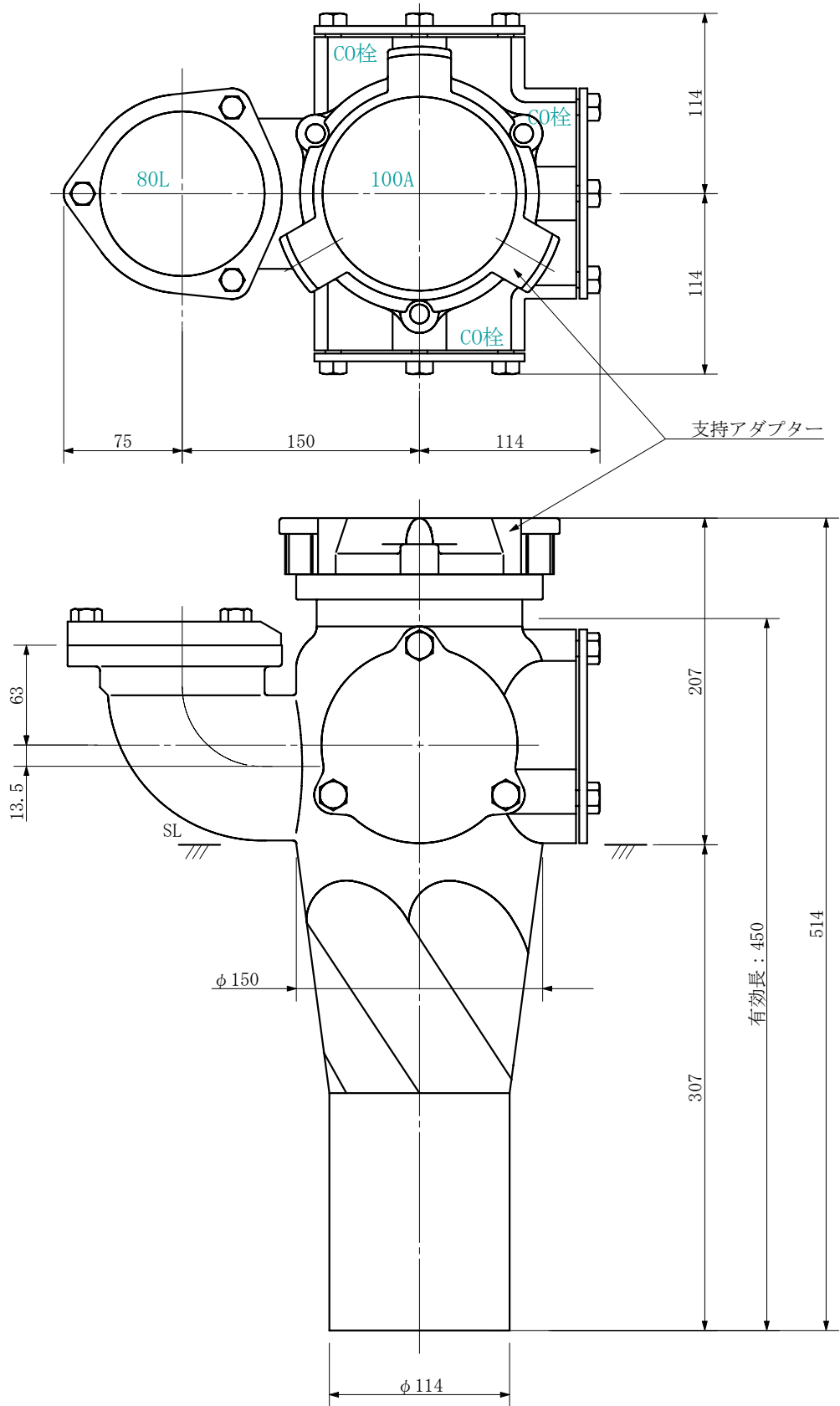

品名	ADスリム継手RRエポ付 100A 1方向 (差し口) 100-80L <EA8S>			図番	
製 図	積水化学工業 株式会社	年 月 日	2019. 08	承認 印	

品名 AD継手RR付 100A 1方向 (受け口)  
100-80L <EASU>

単位：mm

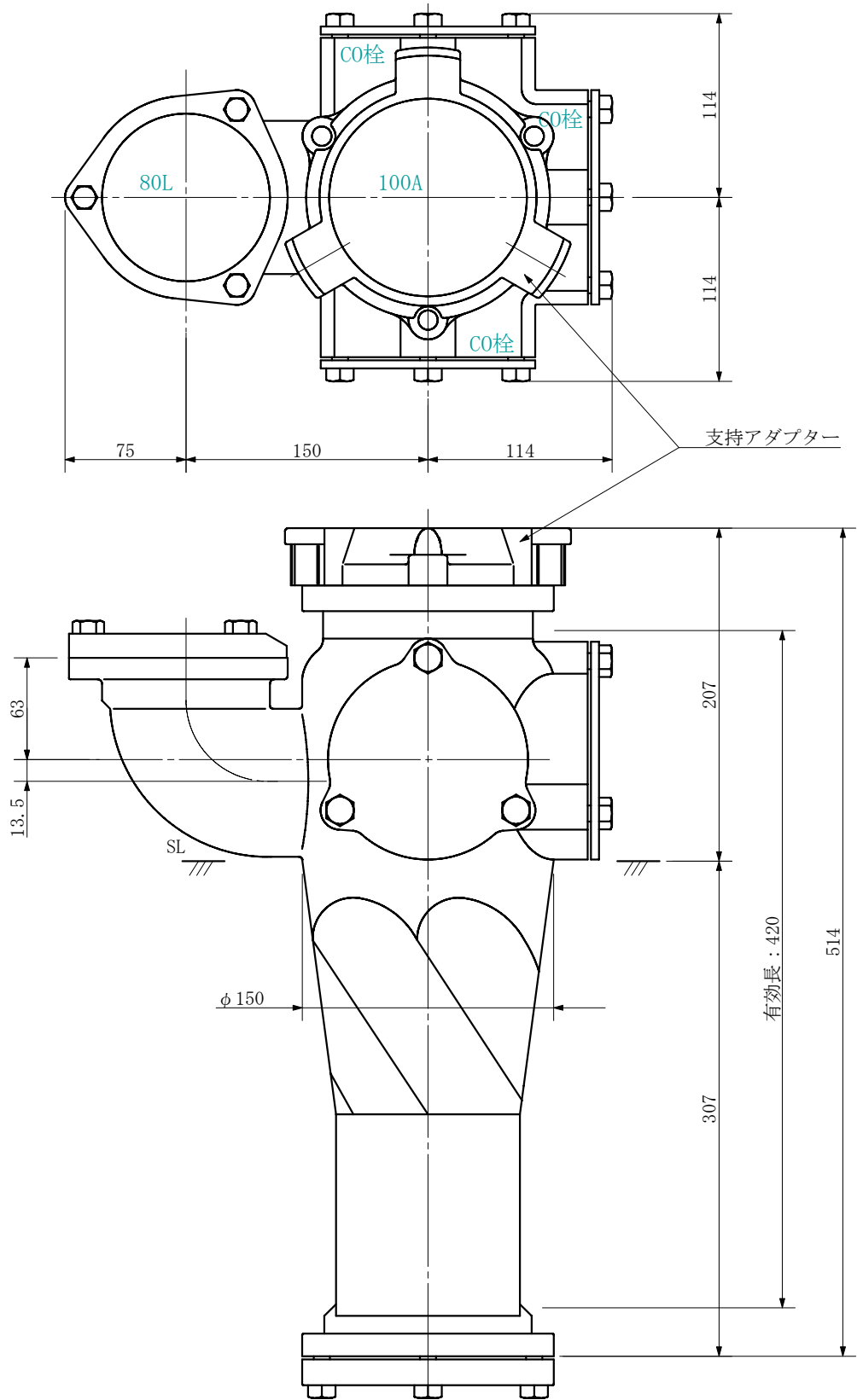

品名	AD継手RR付 100A 1方向 (受け口) 100-80L <EASU>			図番	
製 図	積水化学工業 株式会社	年 月 日	2019. 08	承認 印	

品名 AD継手RRエルブ付 100A 2方向 (受け口)  
100-80L×50 <EA85U>

単位：mm

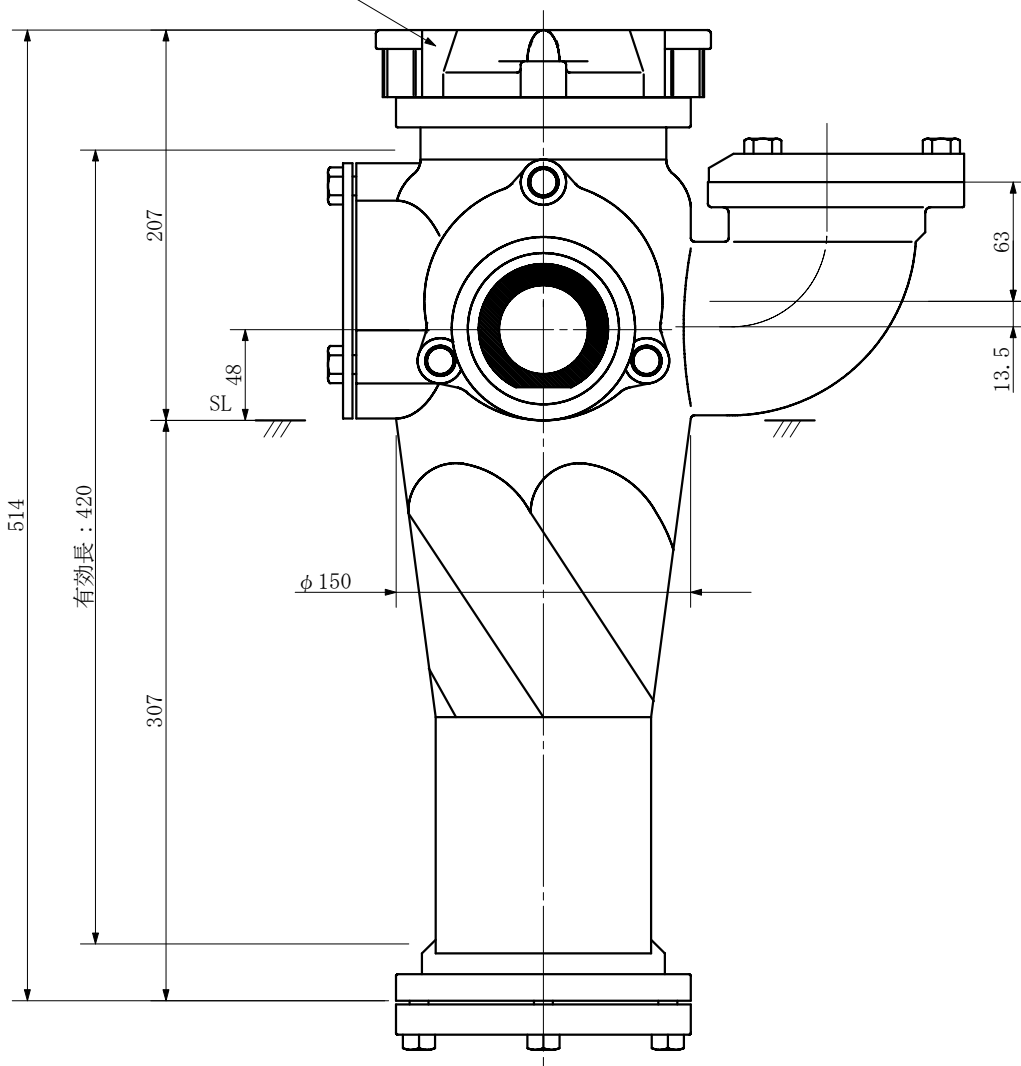
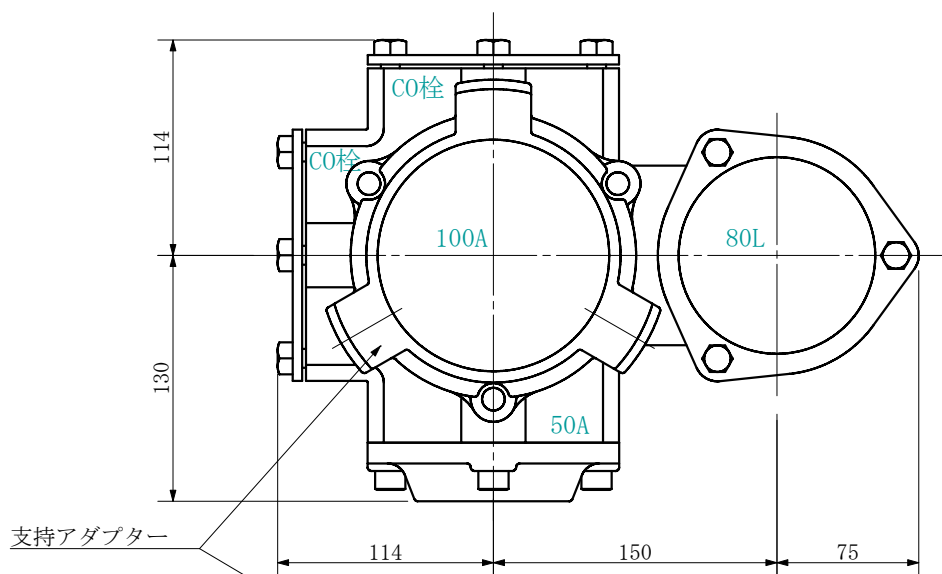

品名	AD継手RRエルブ付 100A 2方向 (受け口) 100-80L×50 <EA85U>			図番	
製 図	積水化学工業 株式会社	年 月 日	2019. 08	承認 印	



品名 AD継手RRエルブ付 100A 2方向 (受け口)  
100-80L×50 <EA85U>

単位：mm

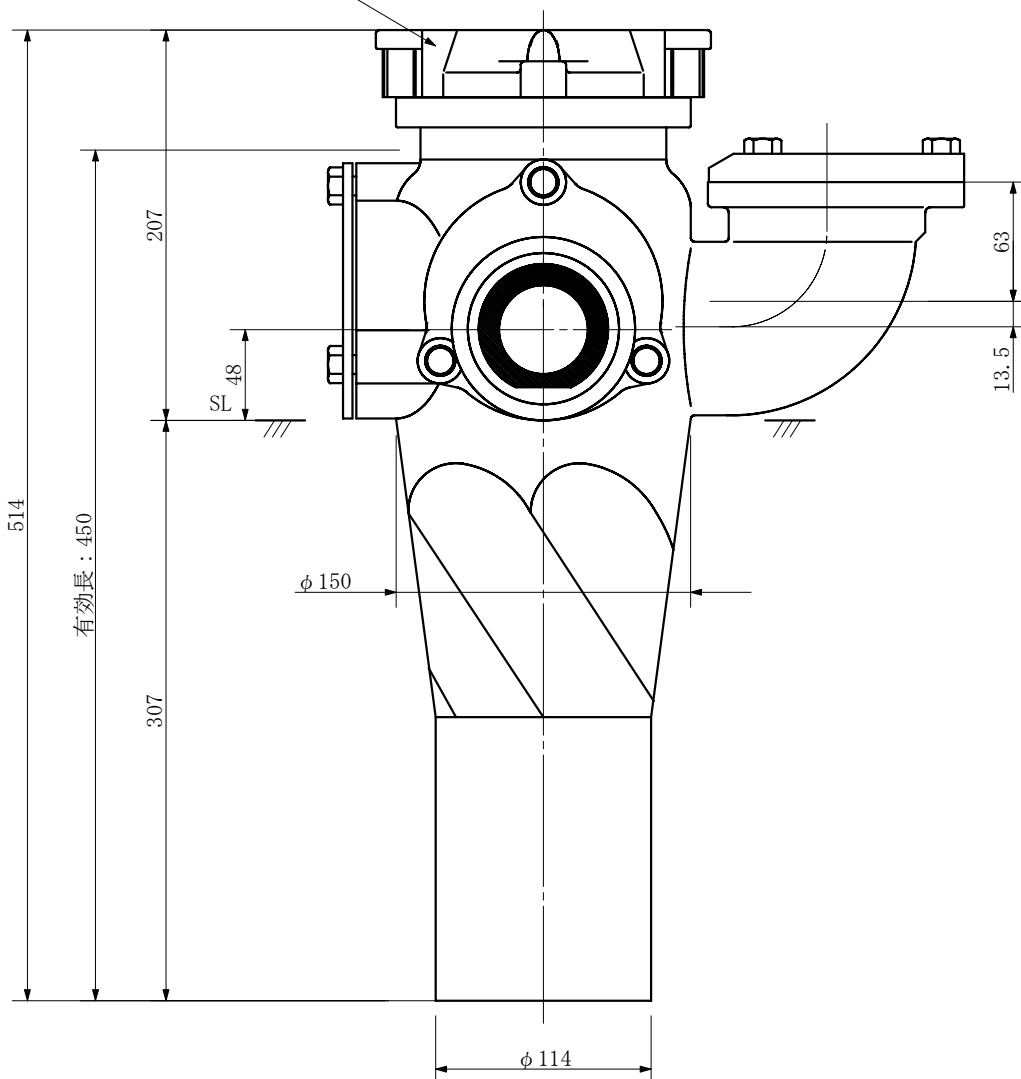
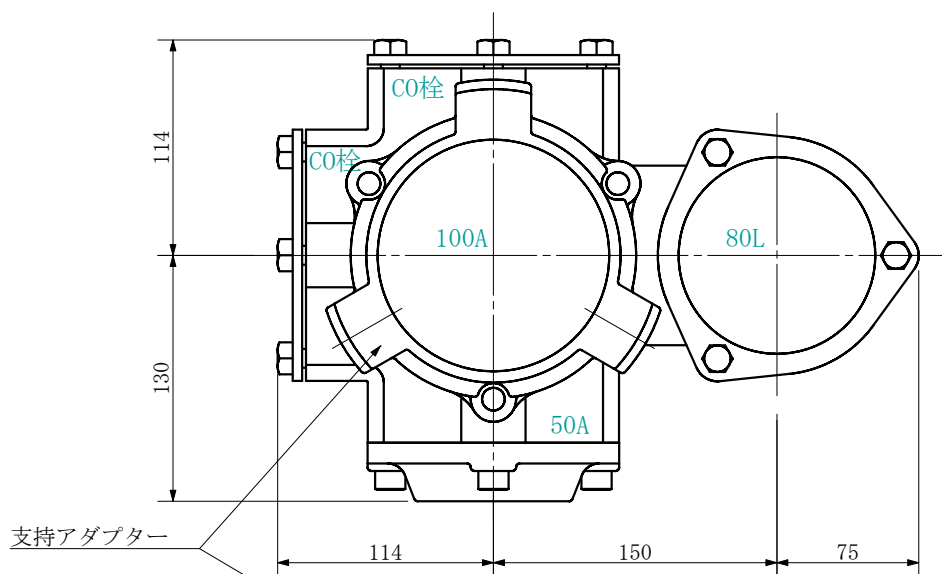

品名	AD継手RRエルブ付 100A 2方向 (受け口) 100-80L×50 <EA85U>			図番	
製 図	積水化学工業 株式会社	年 月 日	2019. 08	承認 印	

品名 AD継手RRエルブ付 100A 2方向 (受け口)  
100-80L×65 <EA86U>

単位：mm

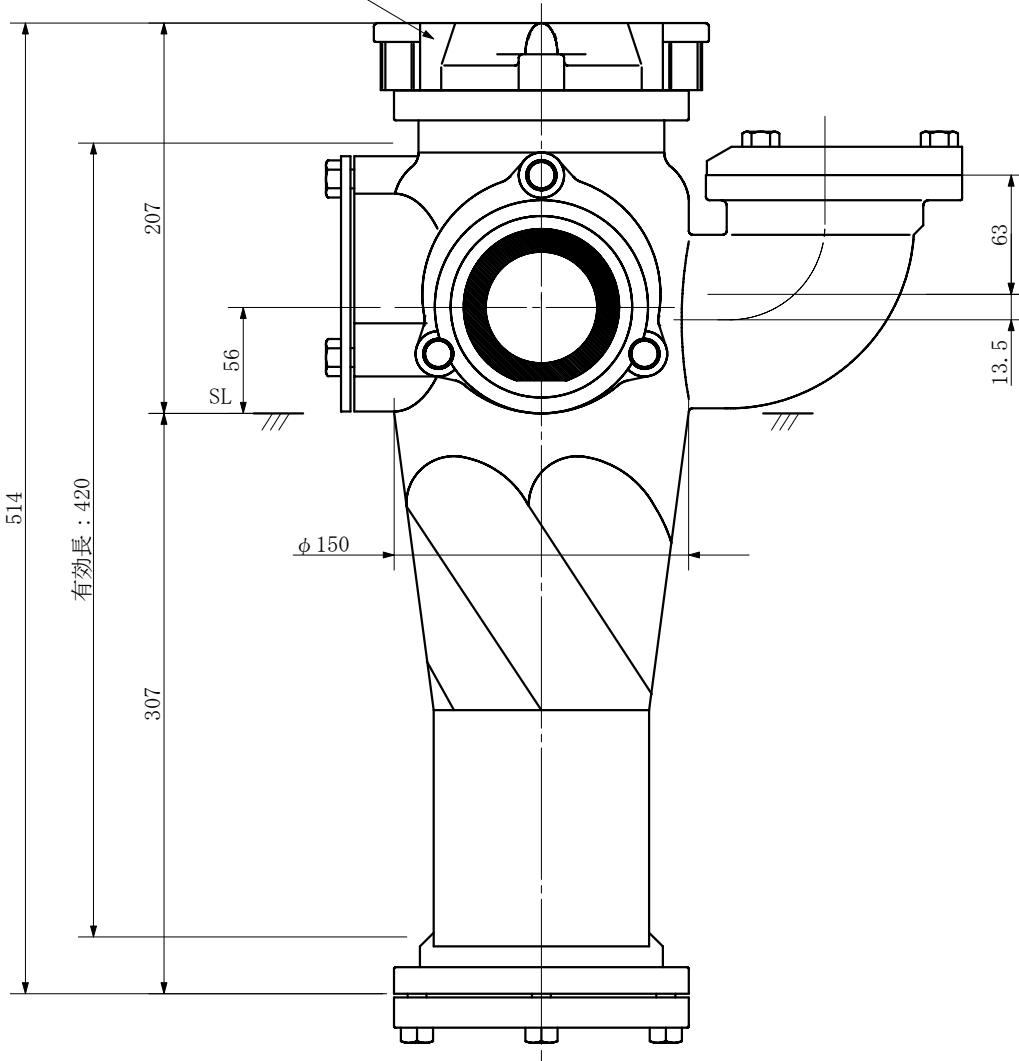
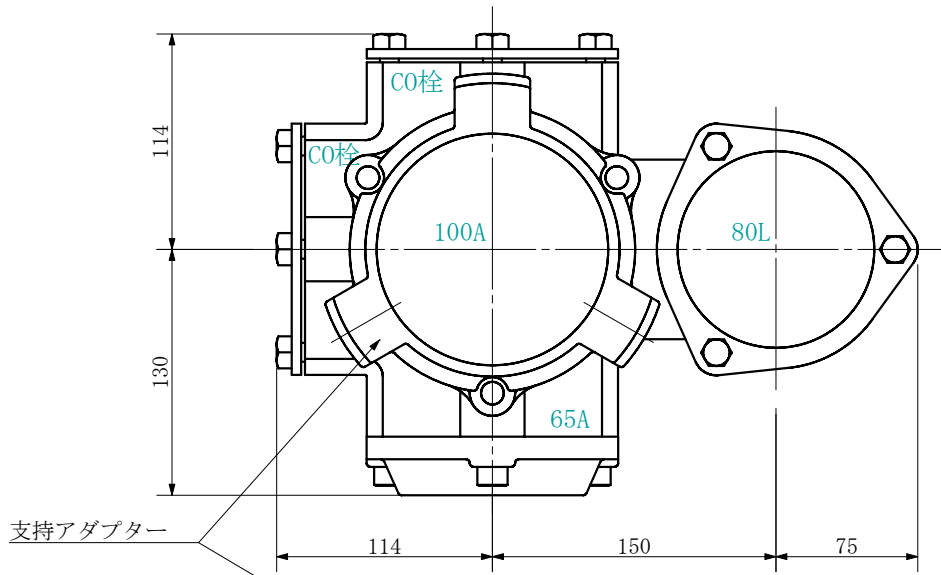

品名	AD継手RRエルブ付 100A 2方向 (受け口) 100-80L×65 <EA86U>			図番	
製 図	積水化学工業 株式会社	年 月 日	2019. 08	承認 印	

品名 ADリム継手RRエポ付 100A 2方向 (差し口)  
100-80L×65 <EA86S>

単位：mm

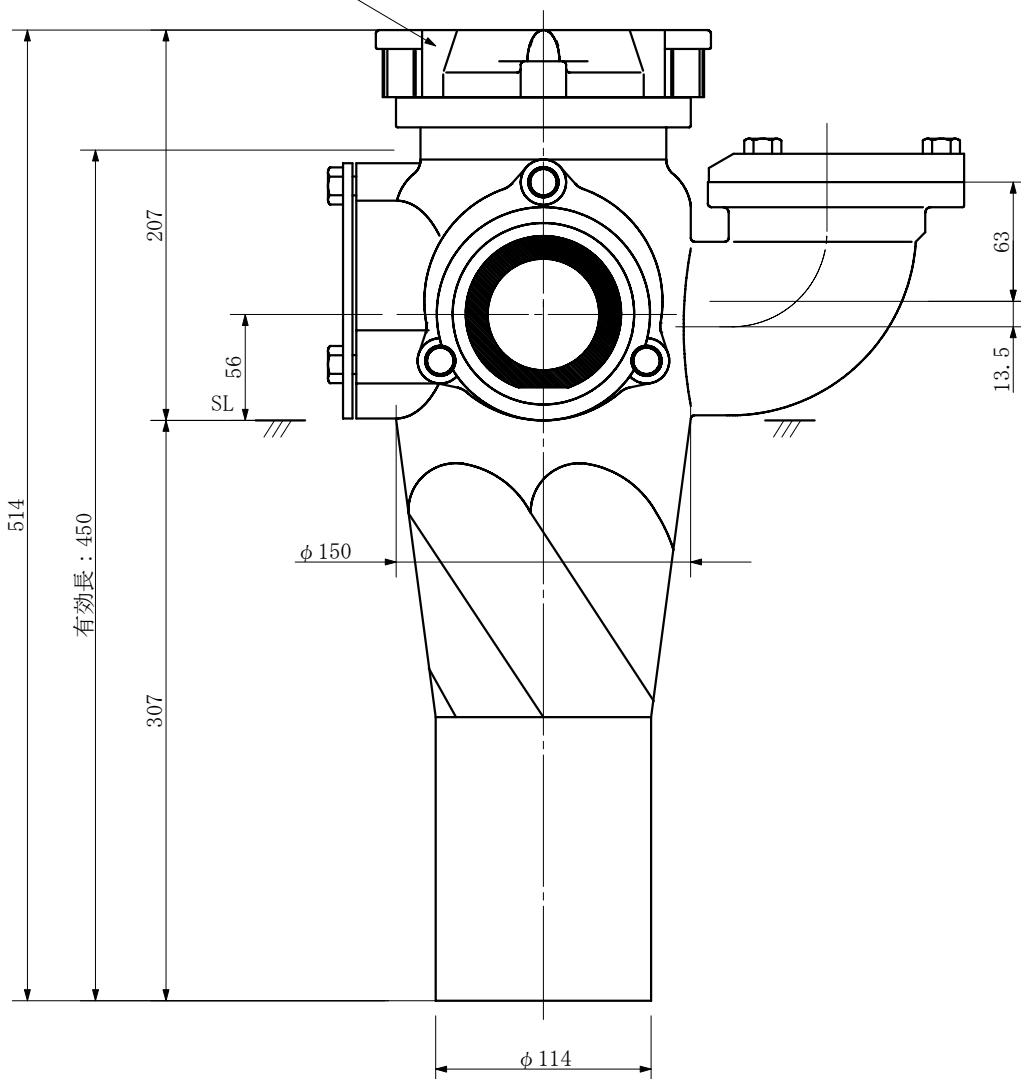
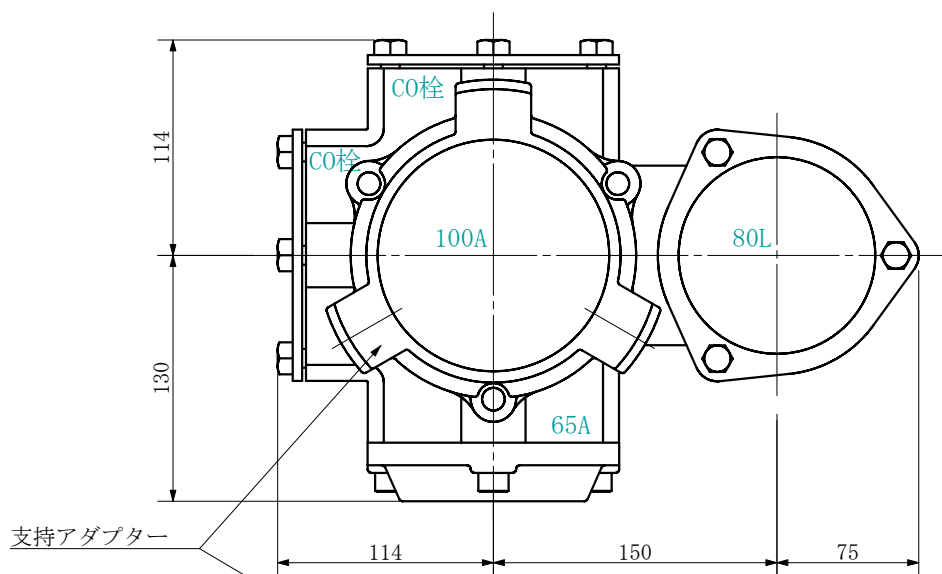

品名	ADリム継手RRエポ付 100A 2方向 (差し口) 100-80L×65 <EA86S>			図番	
製 図	積水化学工業 株式会社	年 月 日	2019. 08	承認 印	

品名 ADリレー継手RR型付 100A 2方向 (受け口)  
100-80L×80 <EA88U>

単位：mm

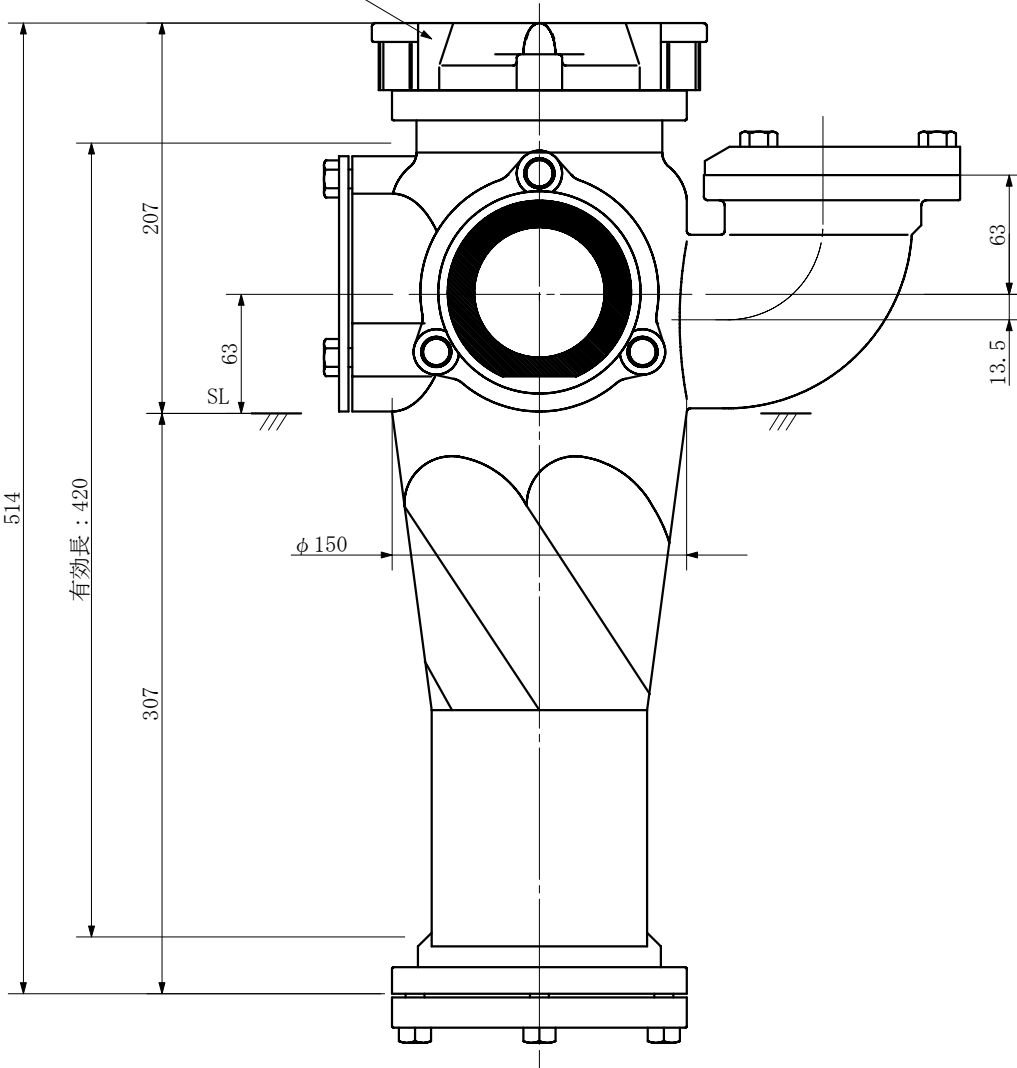
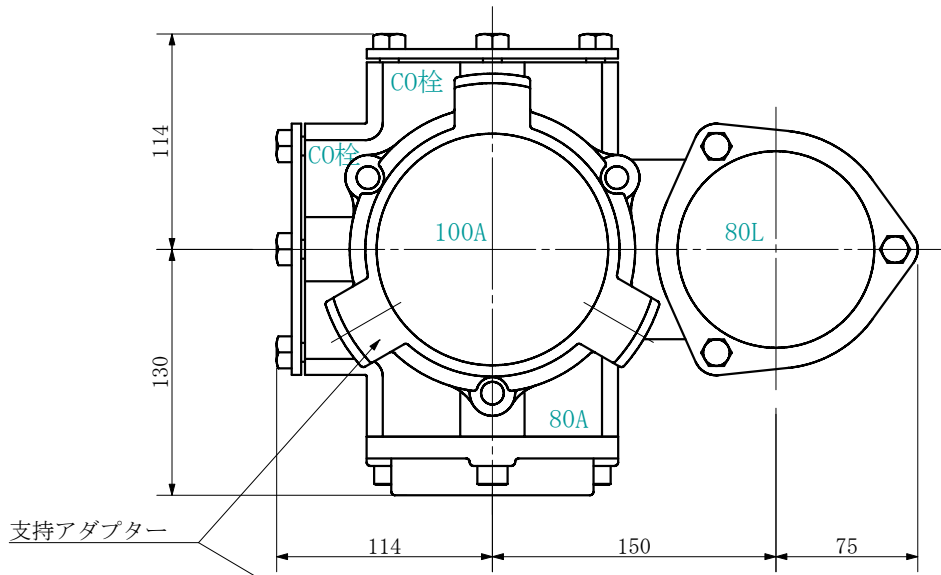

品名	ADリレー継手RR型付 100A 2方向 (受け口) 100-80L×80 <EA88U>			図番	
製 図	積水化学工業 株式会社	年 月 日	2019. 08	承認 印	

品名 ADリム継手RRエポ付 100A 2方向 (差し口)  
100-80L×80 <EA88S>

単位：mm

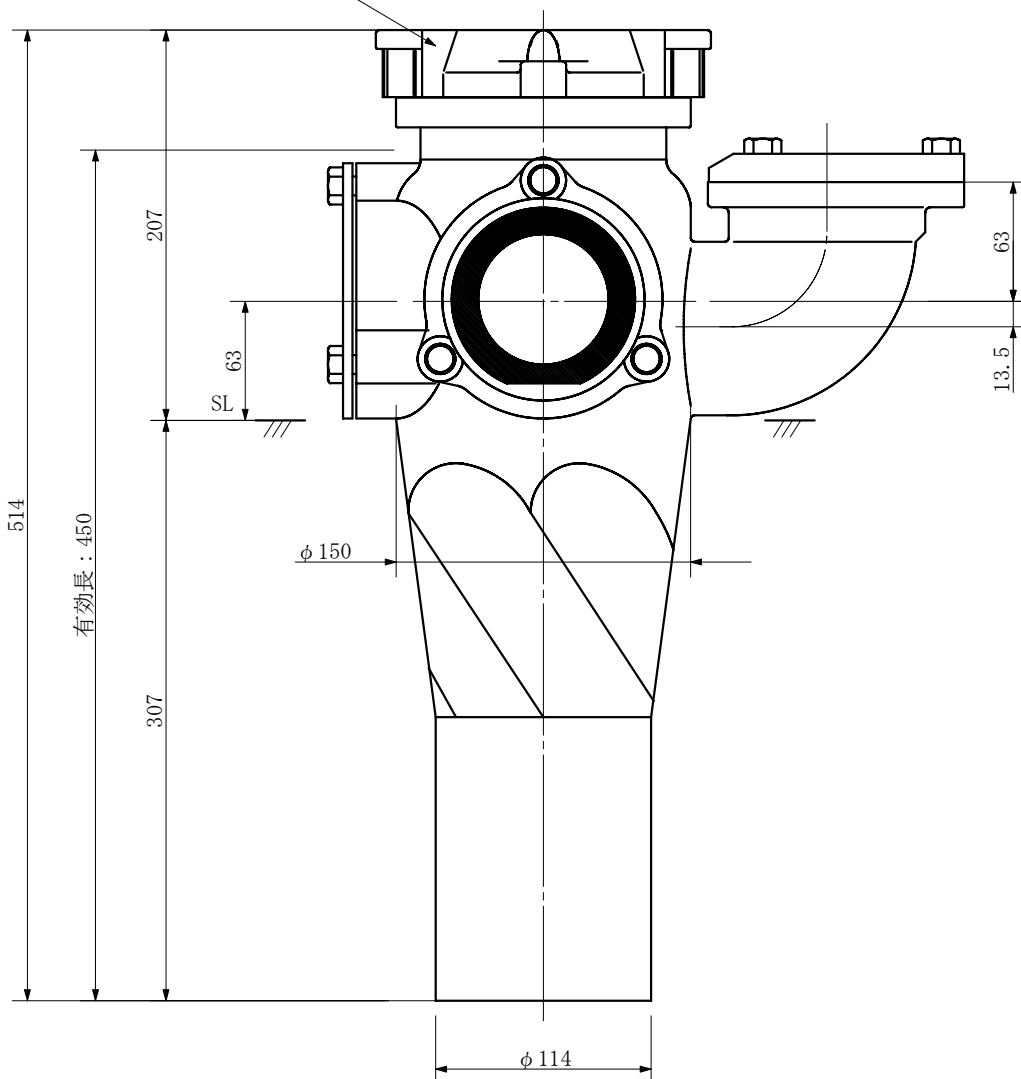
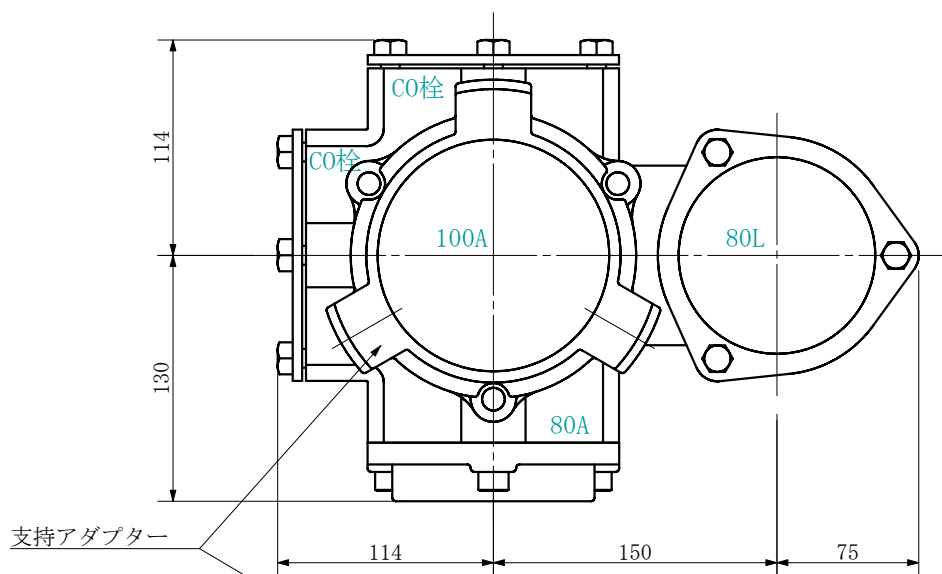

品名	ADリム継手RRエポ付 100A 2方向 (差し口) 100-80L×80 <EA88S>			図番	
製 図	積水化学工業 株式会社	年 月 日	2019. 08	承認 印	

品名 AD継手RR付 100A 2方向 (受け口)  
100-80L×50 <EA805U>

単位：mm

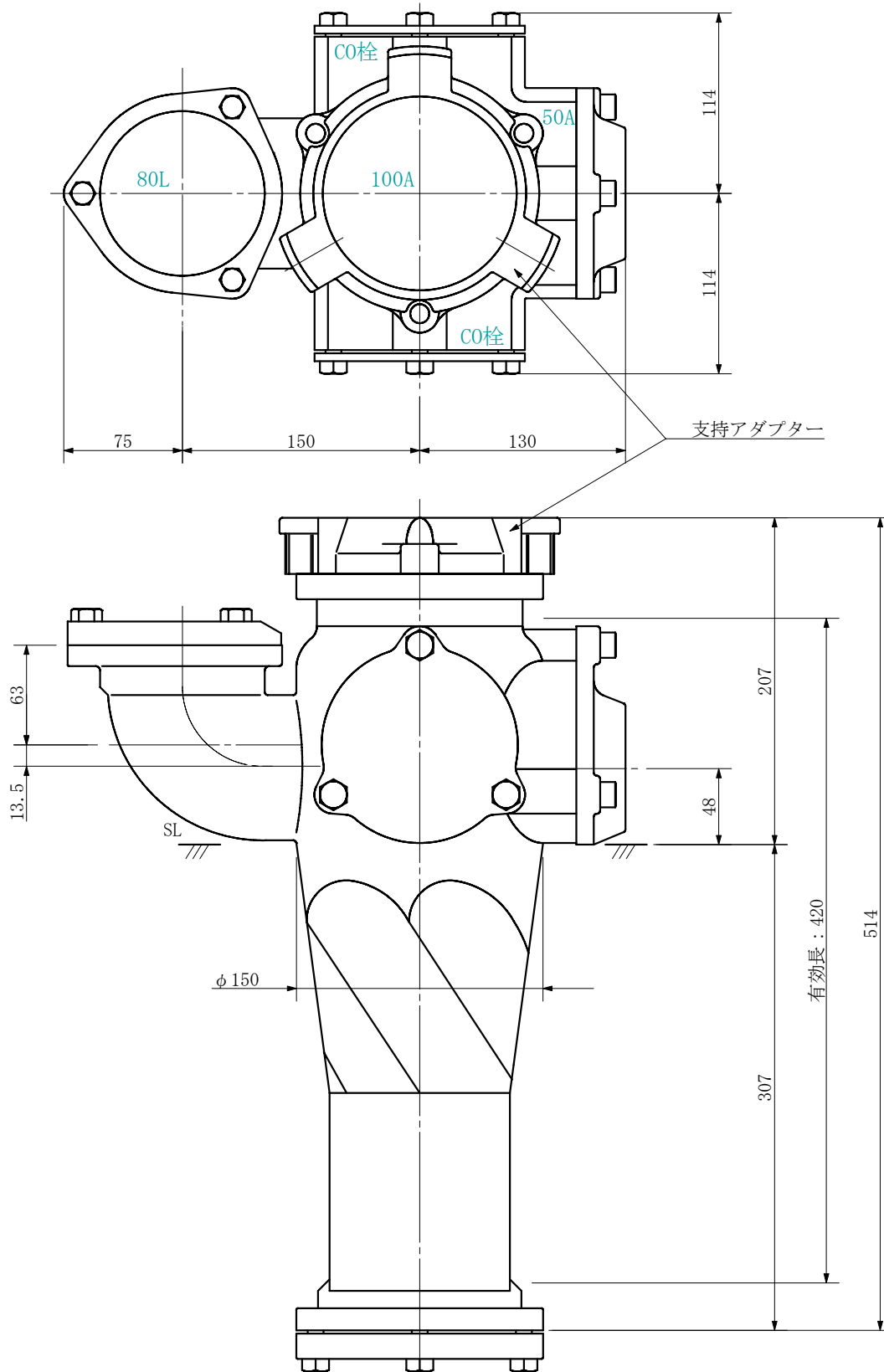

品名	AD継手RR付 100A 2方向 (受け口) 100-80L×50 <EA805U>			図番	
製 図	積水化学工業 株式会社	年 月 日	2019. 08	承認 印	

品名 AD継手RR付 100A 2方向 (差し口)  
100-80L×50 <EA805S>

単位：mm

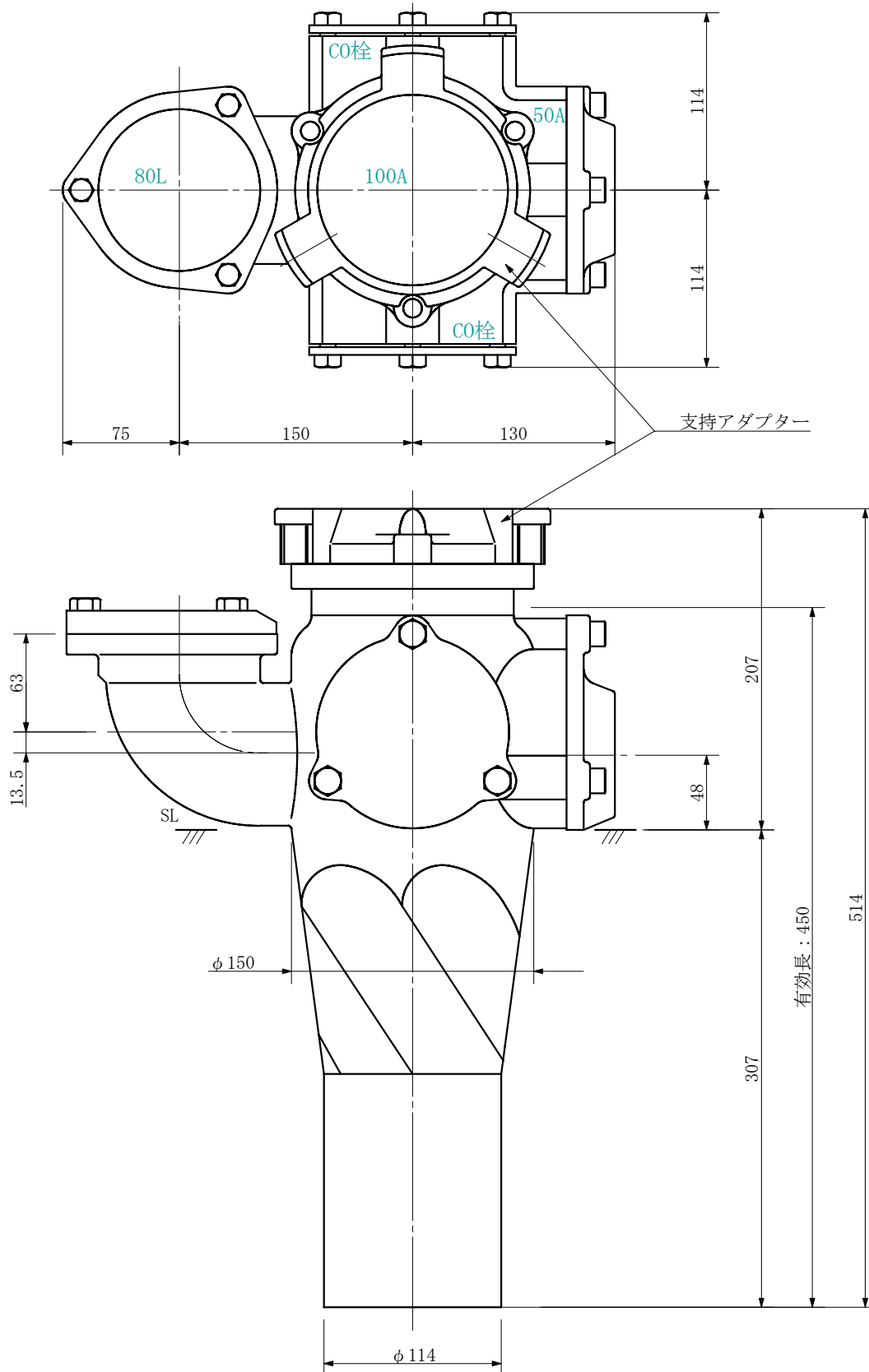

品名	AD継手RR付 100A 2方向 (差し口) 100-80L×50 <EA805S>			図番	
製 図	積水化学工業 株式会社	年 月 日	2019. 08	承認 印	

品名 AD継手RR付 100A 2方向 (受け口)  
100-80L×65 <EA806U>

単位：mm

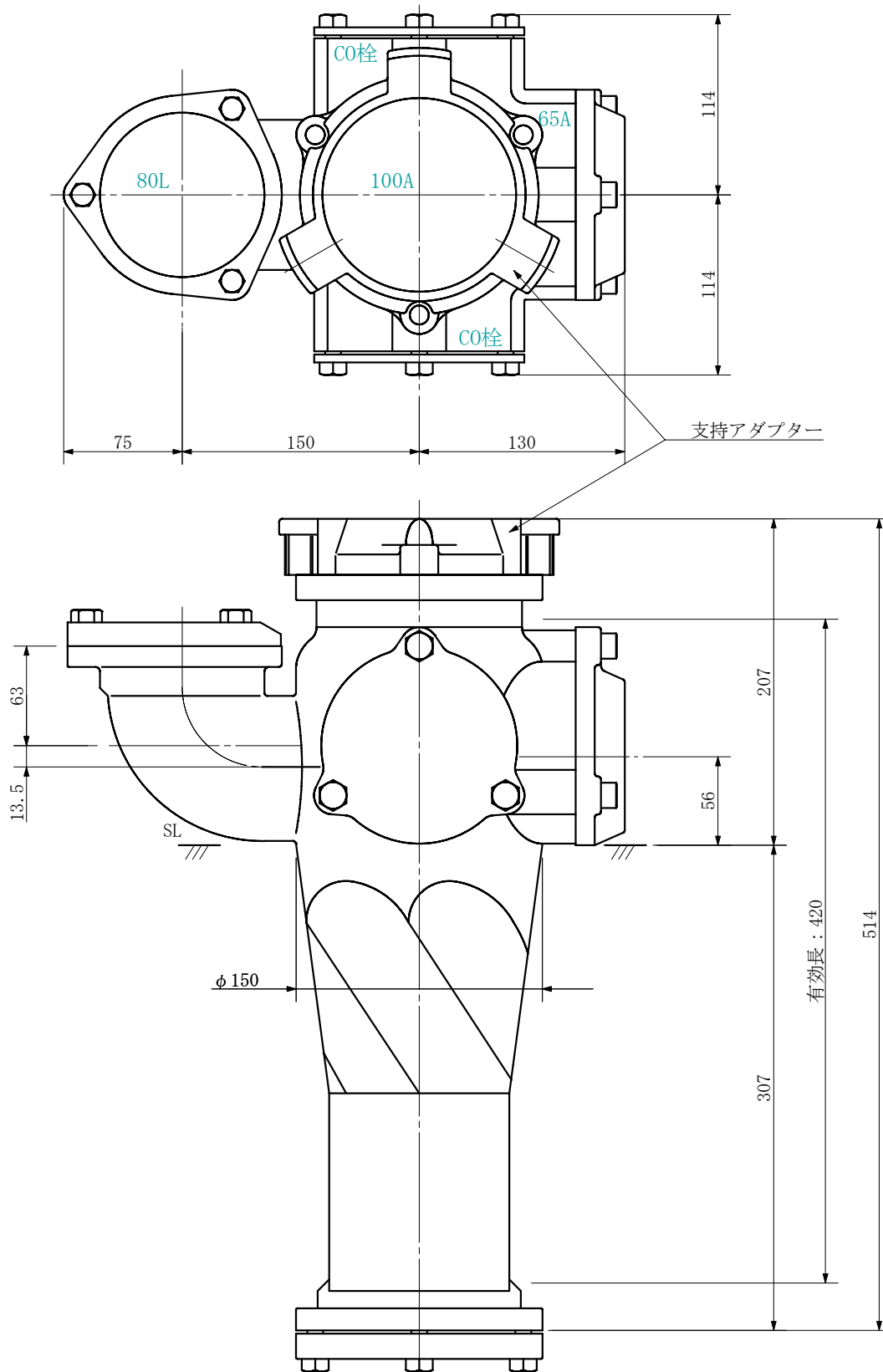

品名	AD継手RR付 100A 2方向 (受け口) 100-80L×65 <EA806U>			図番	
製 図	積水化学工業 株式会社	年 月 日	2019. 08	承認 印	



品名 AD継手RR付 100A 2方向 (差し口)  
100-80L×65 <EA806S>

単位：mm

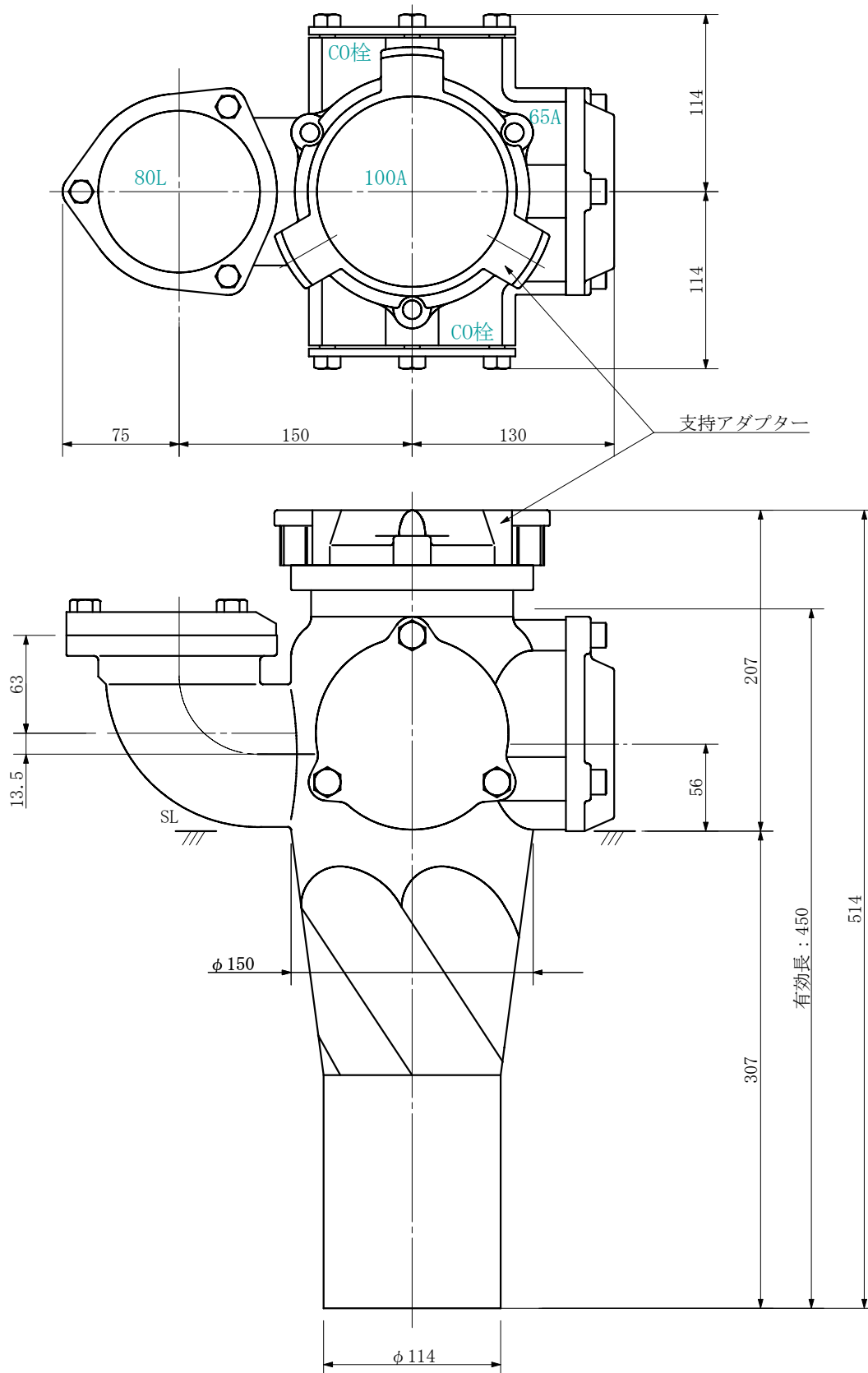

品名	AD継手RR付 100A 2方向 (差し口) 100-80L×65 <EA806S>			図番	
製 図	積水化学工業 株式会社	年 月 日	2019. 08	承認 印	

品名 AD継手RR付 100A 2方向 (受け口)  
100-80L×80 <EA808U>

単位：mm

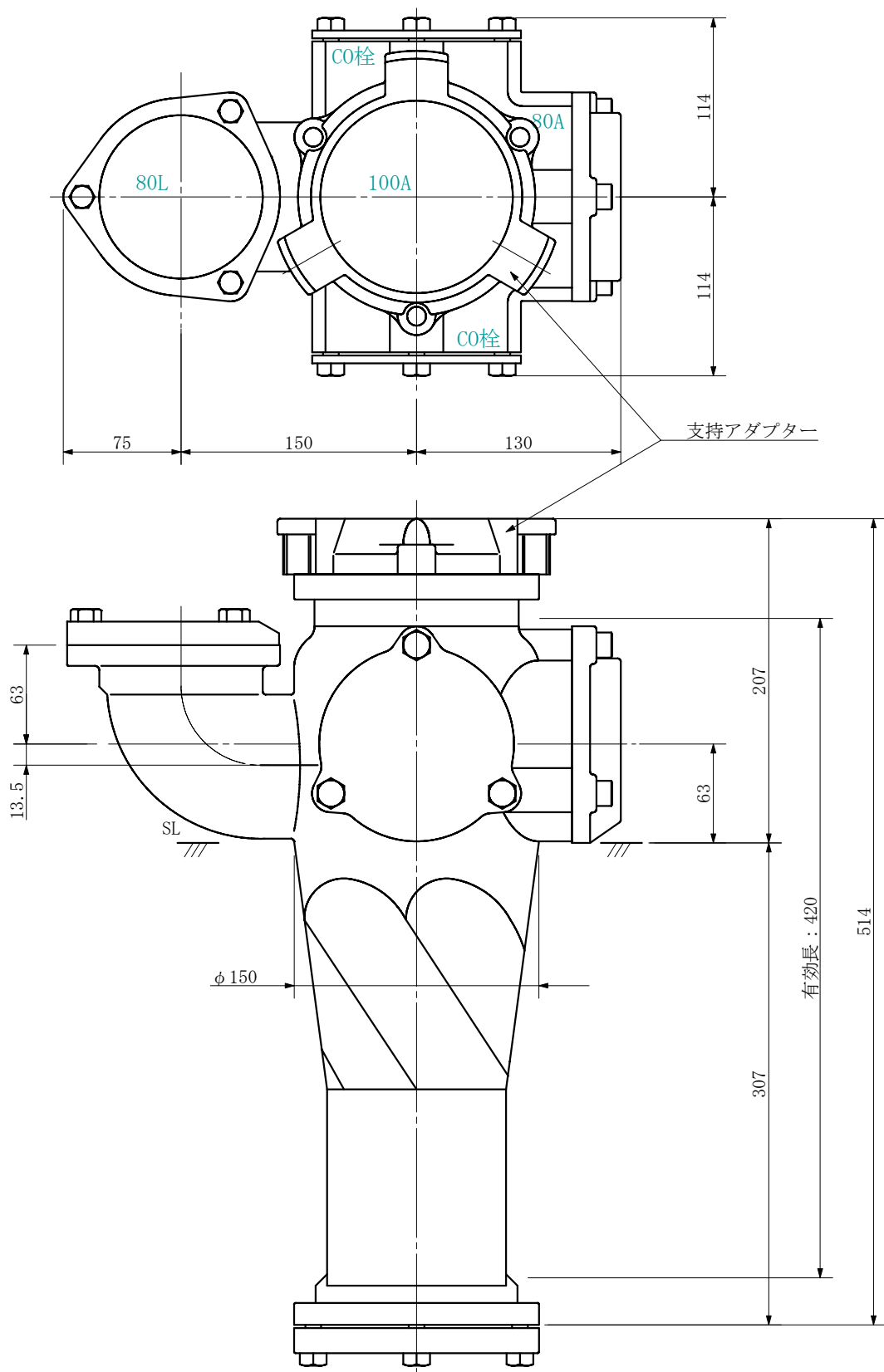

品名	AD継手RR付 100A 2方向 (受け口) 100-80L×80 <EA808U>			図番	
製 図	積水化学工業 株式会社	年 月 日	2019. 08	承認 印	

品名 AD継手RRエポ付 100A 2方向 (差し口)  
100-80L×80 <EA808S>

単位：mm

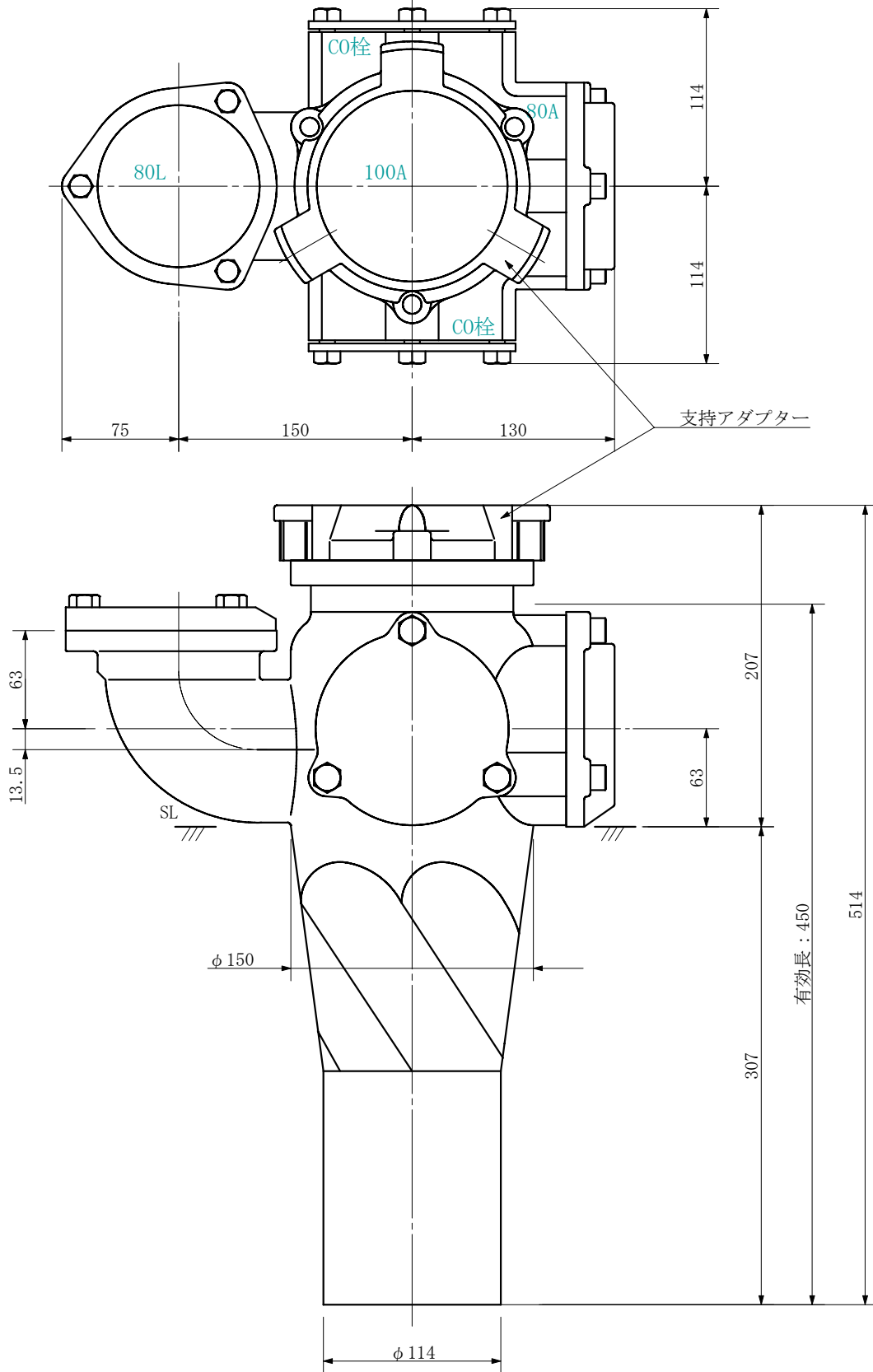

品名	AD継手RRエポ付 100A 2方向 (差し口) 100-80L×80 <EA808S>			図番	
製 図	積水化学工業 株式会社	年 月 日	2019. 08	承認 印	

品名 AD継手RR付 100A 2方向 (受け口)  
100-80L×50 <EA8005U>

単位：mm

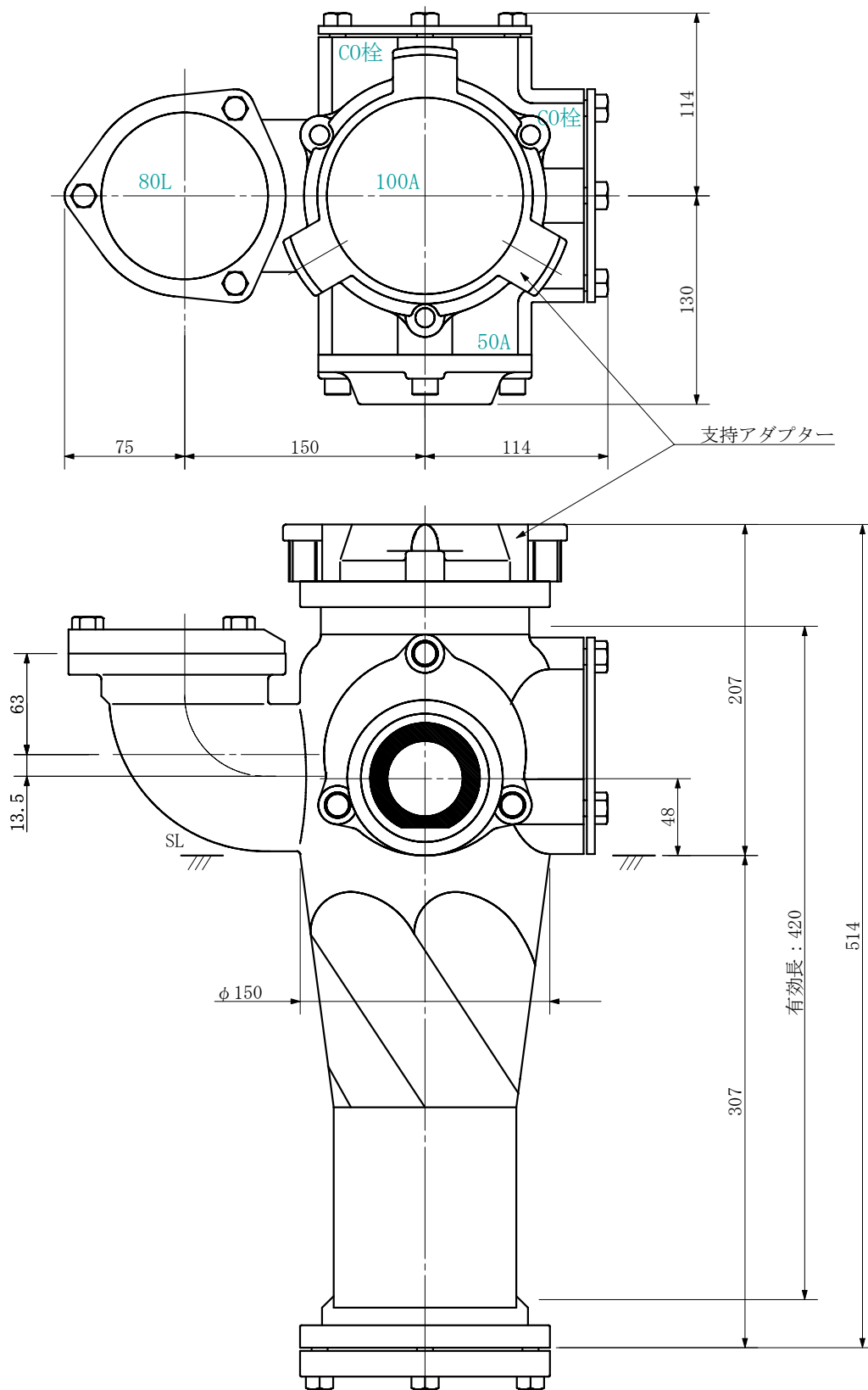

品名	AD継手RR付 100A 2方向 (受け口) 100-80L×50 <EA8005U>			図番	
製 図	積水化学工業 株式会社	年 月 日	2019. 08	承認 印	

品名 ADリム継手RRエポ付 100A 2方向 (差し口)  
100-80L×50 <EA8005S>

単位：mm

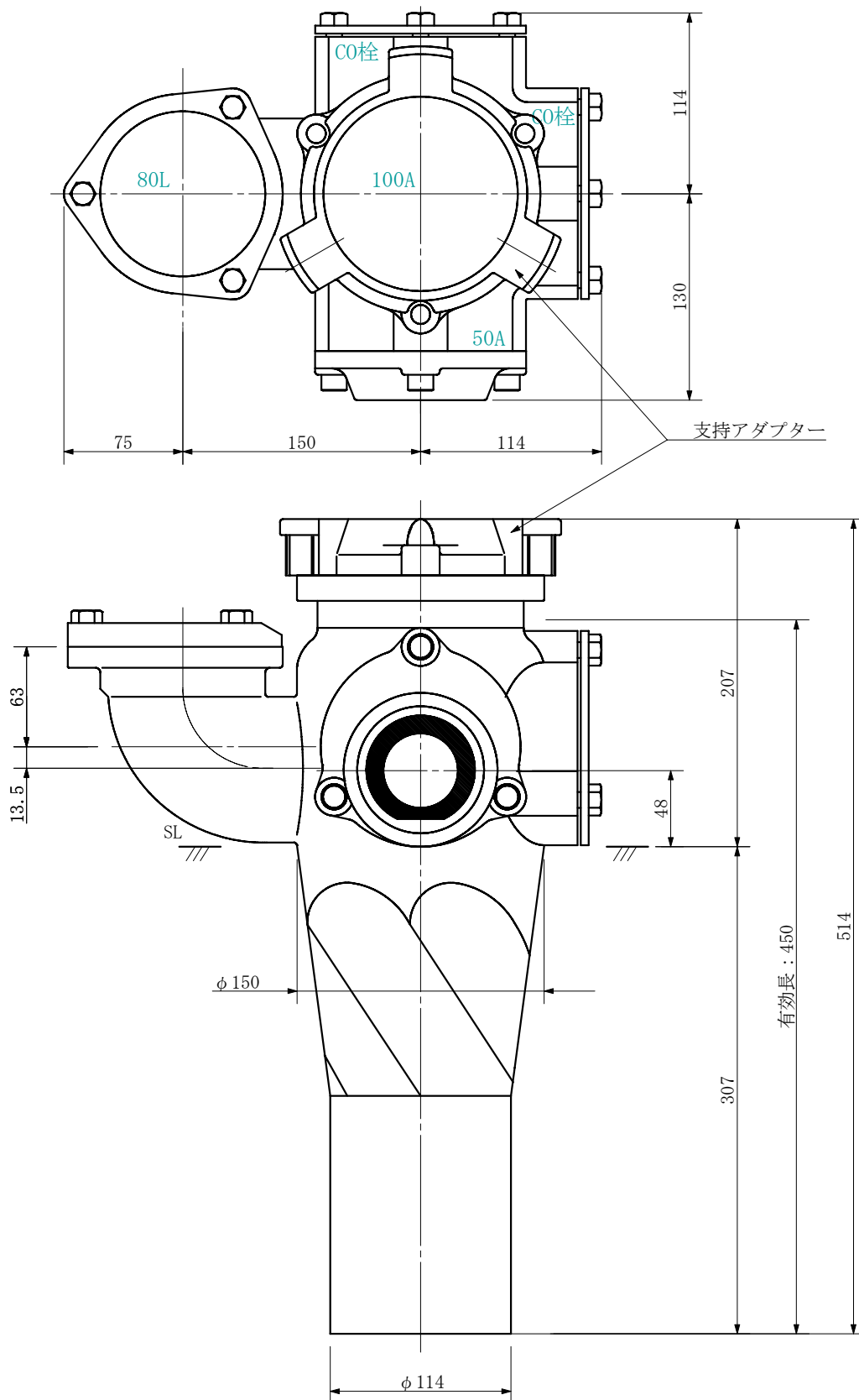

品名	ADリム継手RRエポ付 100A 2方向 (差し口) 100-80L×50 <EA8005S>			図番	
製 図	積水化学工業 株式会社	年 月 日	2019. 08	承認 印	

品名 AD継手RR付 100A 2方向 (受け口)  
100-80L×65 <EA8006U>

単位：mm

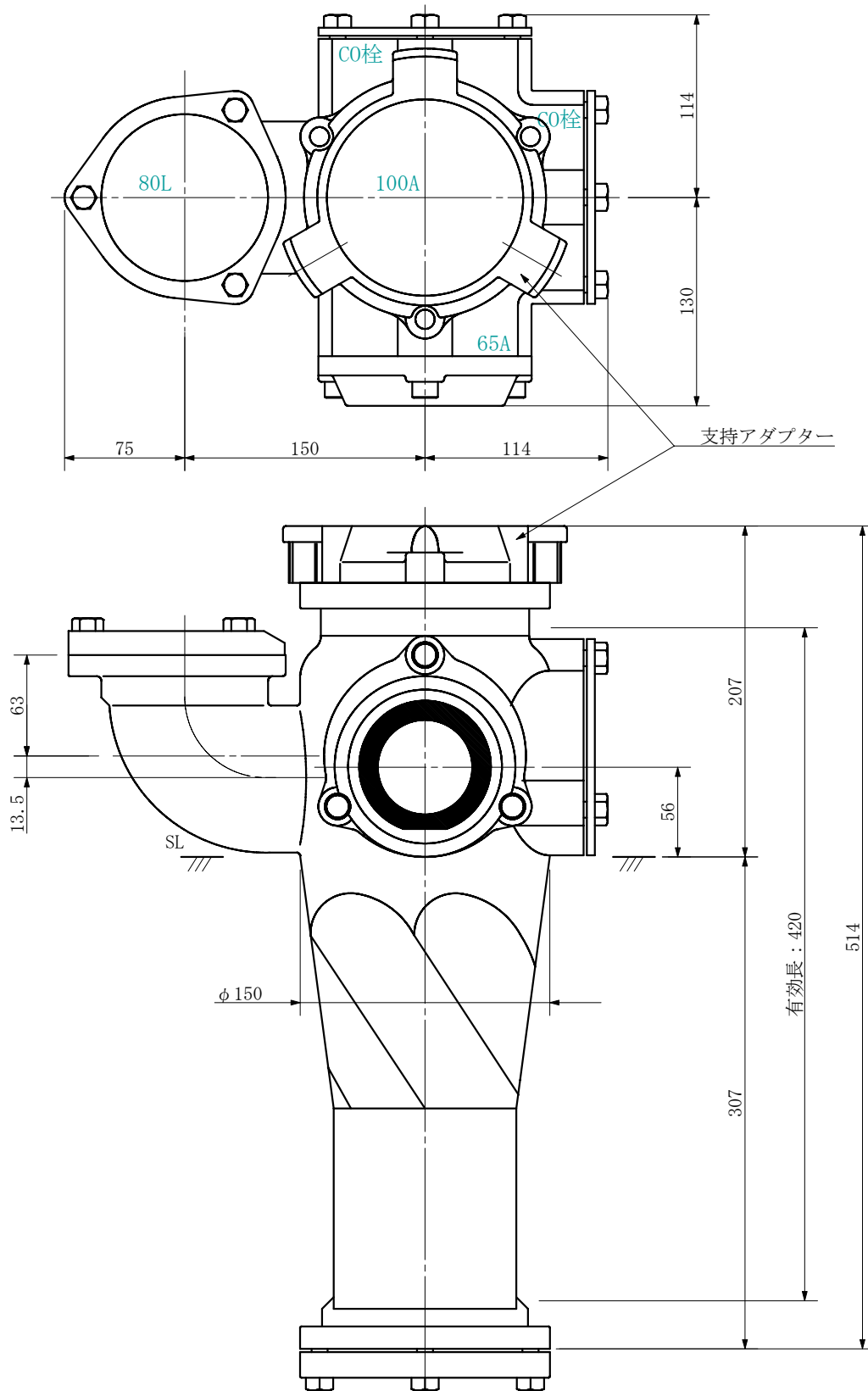

品名	AD継手RR付 100A 2方向 (受け口) 100-80L×65 <EA8006U>			図番	
製 図	積水化学工業 株式会社	年 月 日	2019. 08	承認 印	

品名 ADリム継手RRエポ付 100A 2方向 (差し口)  
100-80L×65 <EA8006S>

単位：mm

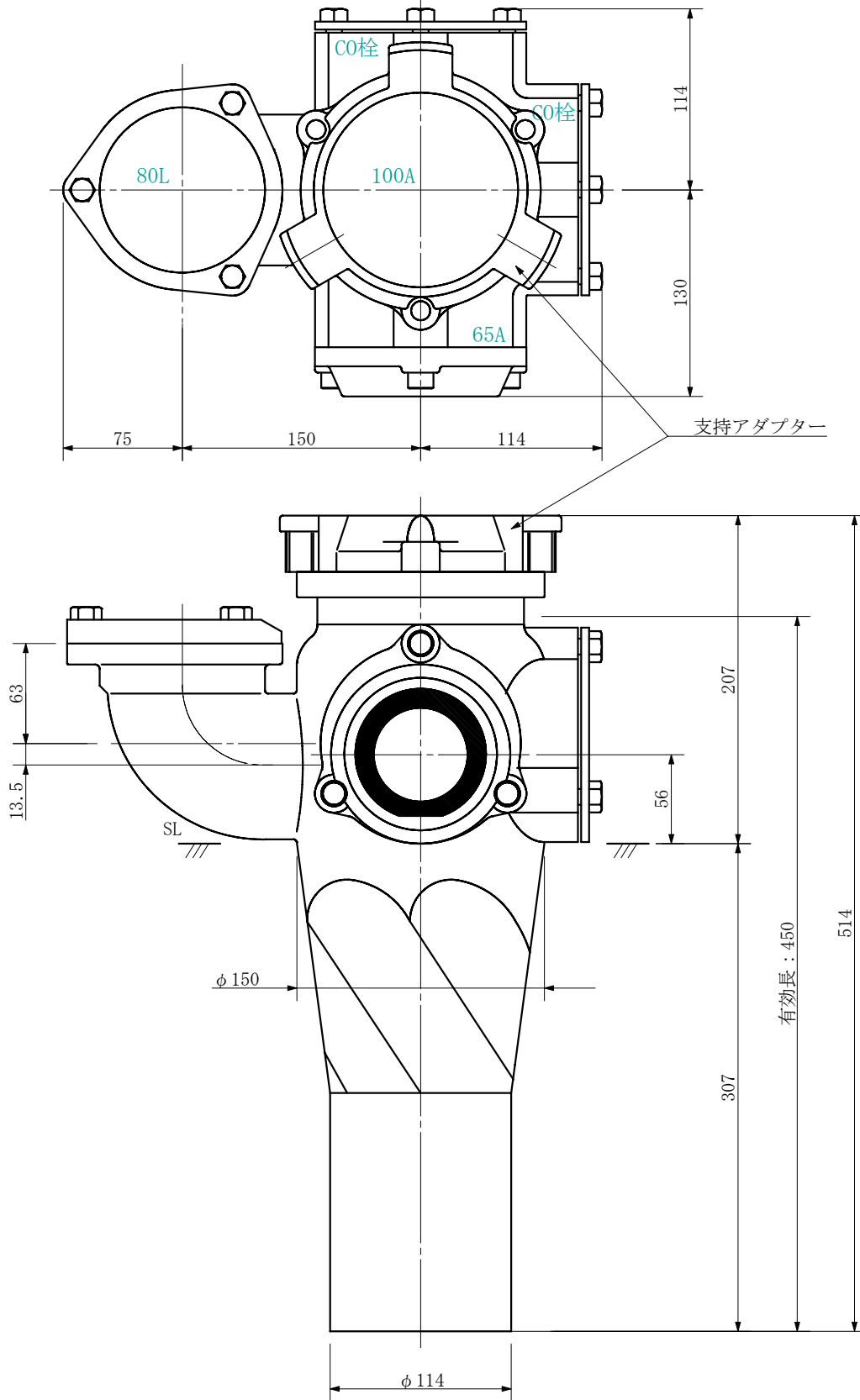

品名	ADリム継手RRエポ付 100A 2方向 (差し口) 100-80L×65 <EA8006S>			図番	
製 図	積水化学工業 株式会社	年 月 日	2019. 08	承認 印	

品名 AD継手RR付 100A 2方向 (受け口)  
100-80L×80 <EA8008U>

単位：mm

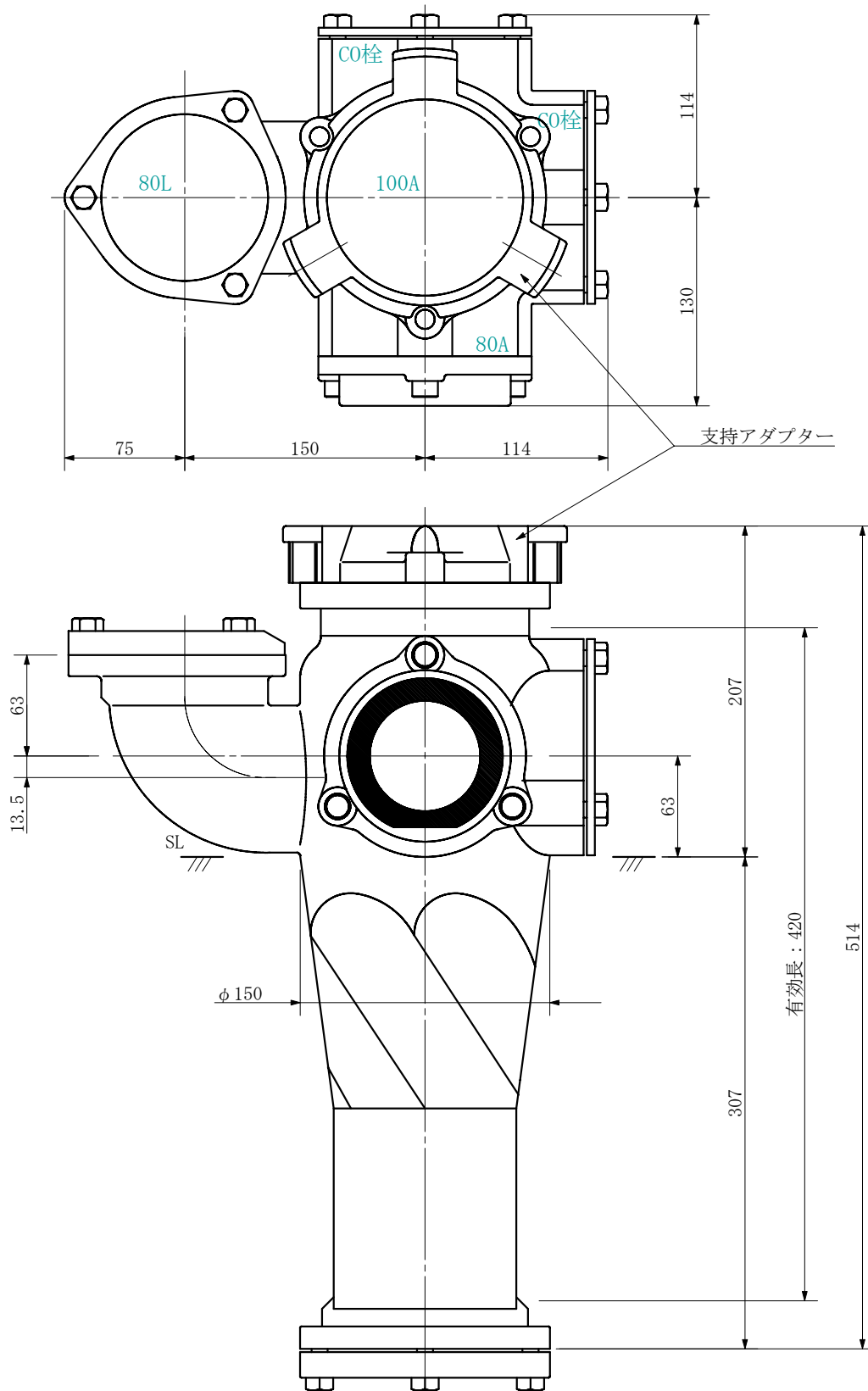

品名	AD継手RR付 100A 2方向 (受け口) 100-80L×80 <EA8008U>			図番	
製 図	積水化学工業 株式会社	年 月 日	2019. 08	承認 印	



品名 ADリム継手RRエポ付 100A 2方向 (差し口)  
100-80L×80 <EA8008S>

単位：mm

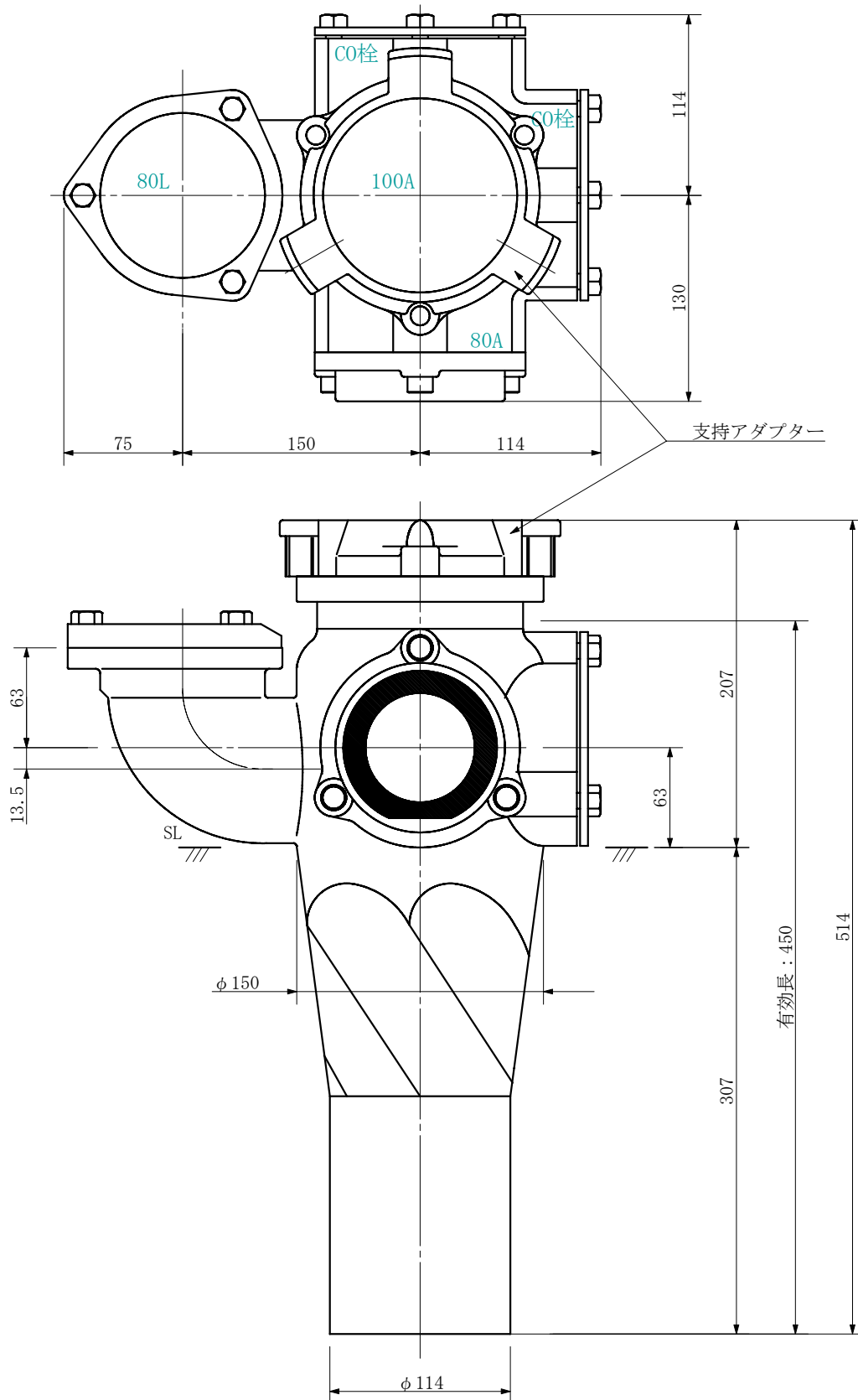

品名	ADリム継手RRエポ付 100A 2方向 (差し口) 100-80L×80 <EA8008S>			図番	
製 図	積水化学工業 株式会社	年 月 日	2019. 08	承認 印	

品名 AD継手RR付 100A 3方向 (受け口)  
100-80L×50×50 <EA855U>

単位：mm

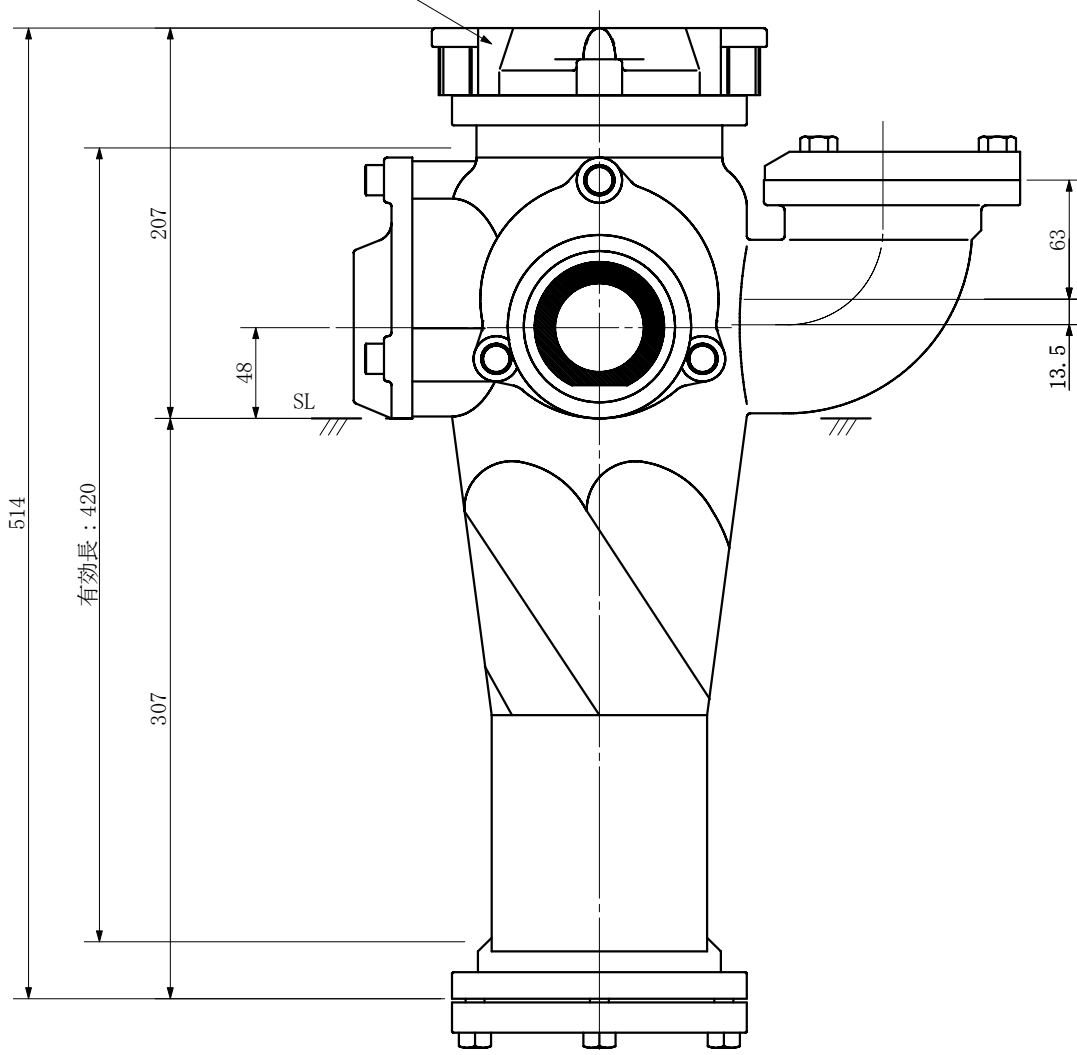
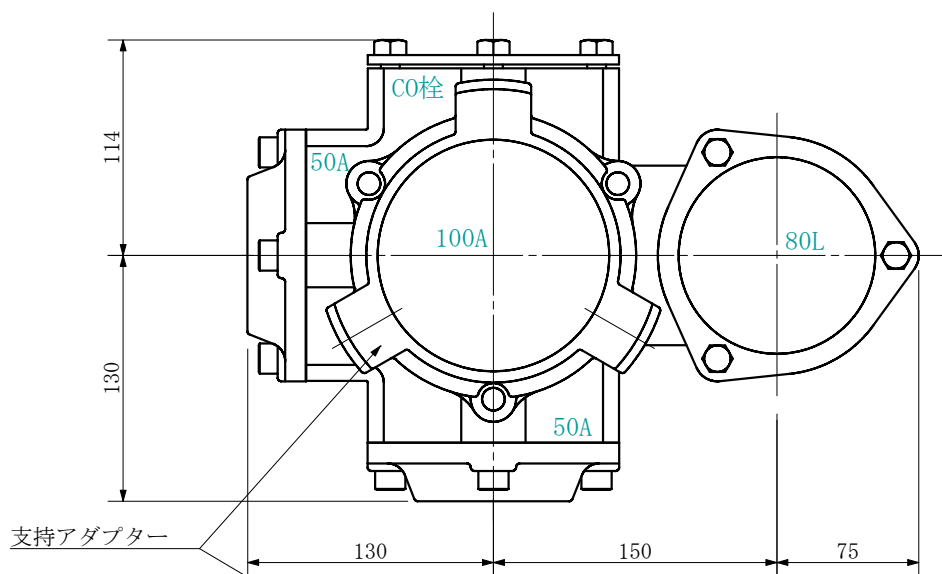

品名	AD継手RR付 100A 3方向 (受け口) 100-80L×50×50 <EA855U>			図番	
製 図	積水化学工業 株式会社	年 月 日	2019. 08	承認 印	

品名 AD継手RR付 100A 3方向 (差し口)  
100-80L×50×50 <EA855S>

単位：mm

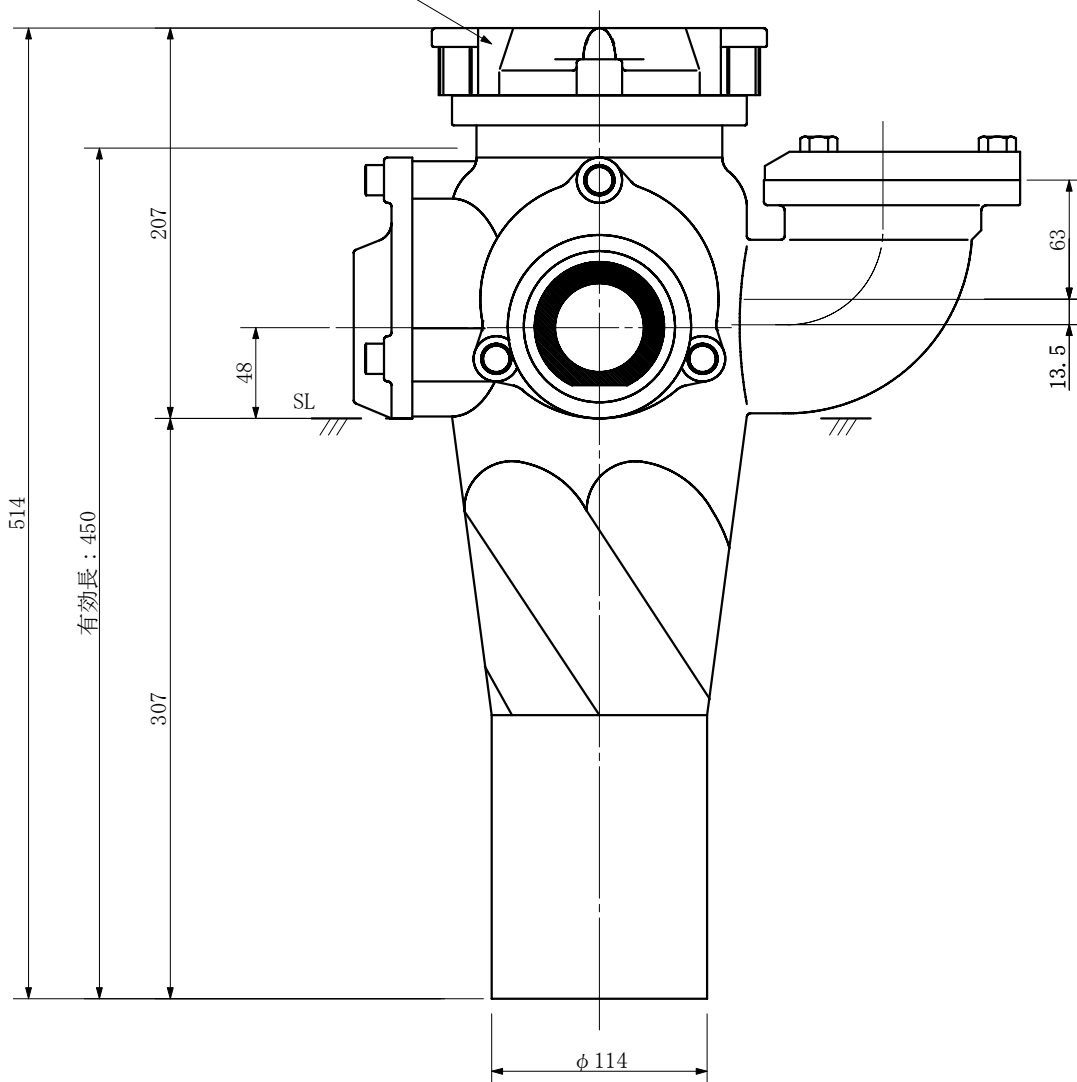
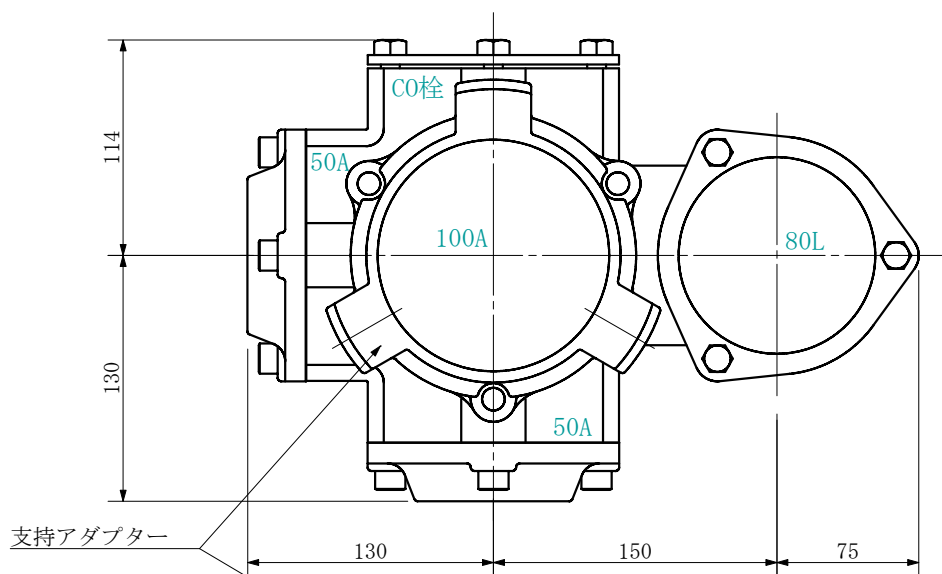

品名	AD継手RR付 100A 3方向 (差し口) 100-80L×50×50 <EA855S>			図番	
製 図	積水化学工業 株式会社	年 月 日	2019. 08	承認 印	

品名 AD継手RRエルボ付 100A 3方向 (受け口)  
100-80L×50×65 <EA856U>

単位：mm

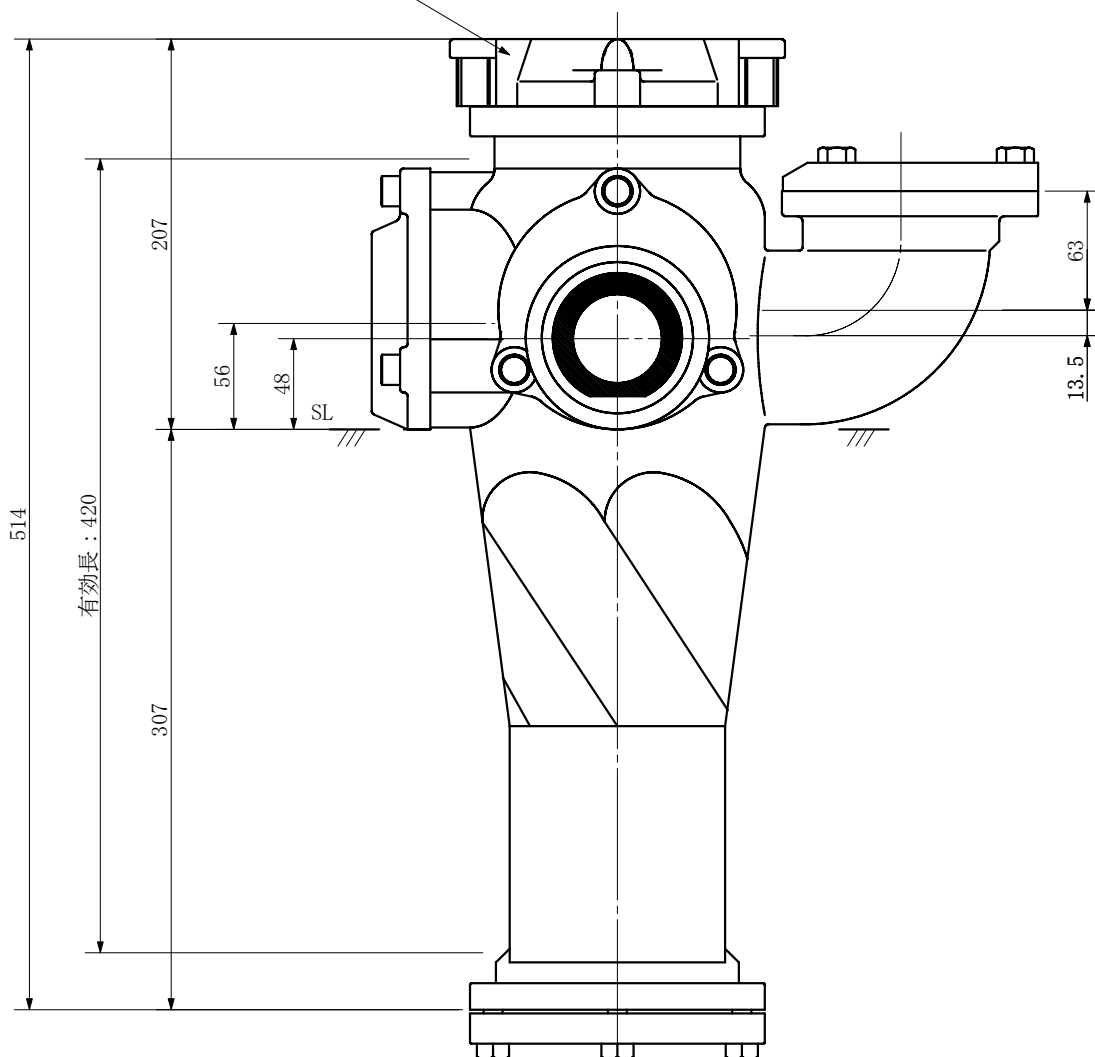
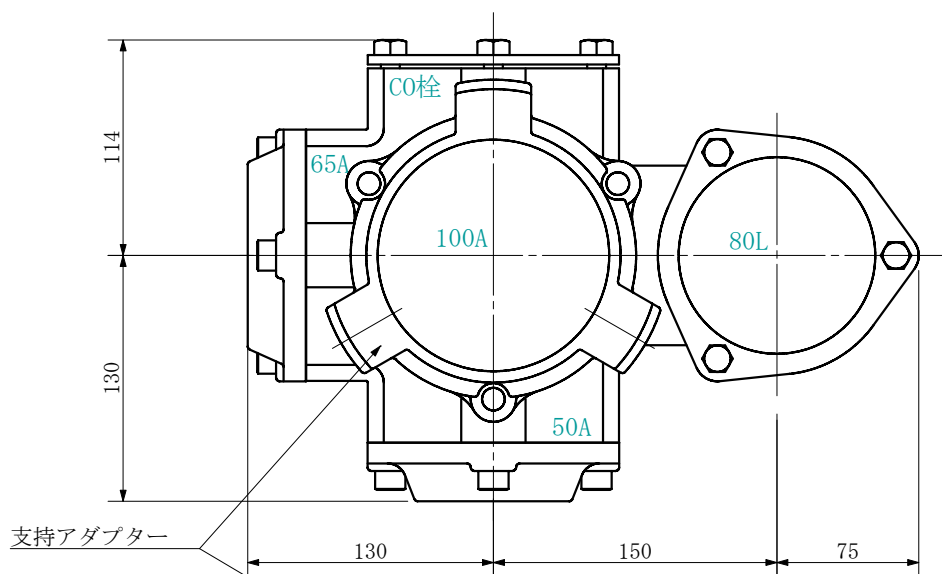

品名	AD継手RRエルボ付 100A 3方向 (受け口) 100-80L×50×65 <EA856U>			図番	
製 図	積水化学工業 株式会社	年 月 日	2019. 08	承認 印	

品名 ADリム継手RRエポ付 100A 3方向 (差し口)  
100-80L×50×65 <EA856S>

単位：mm

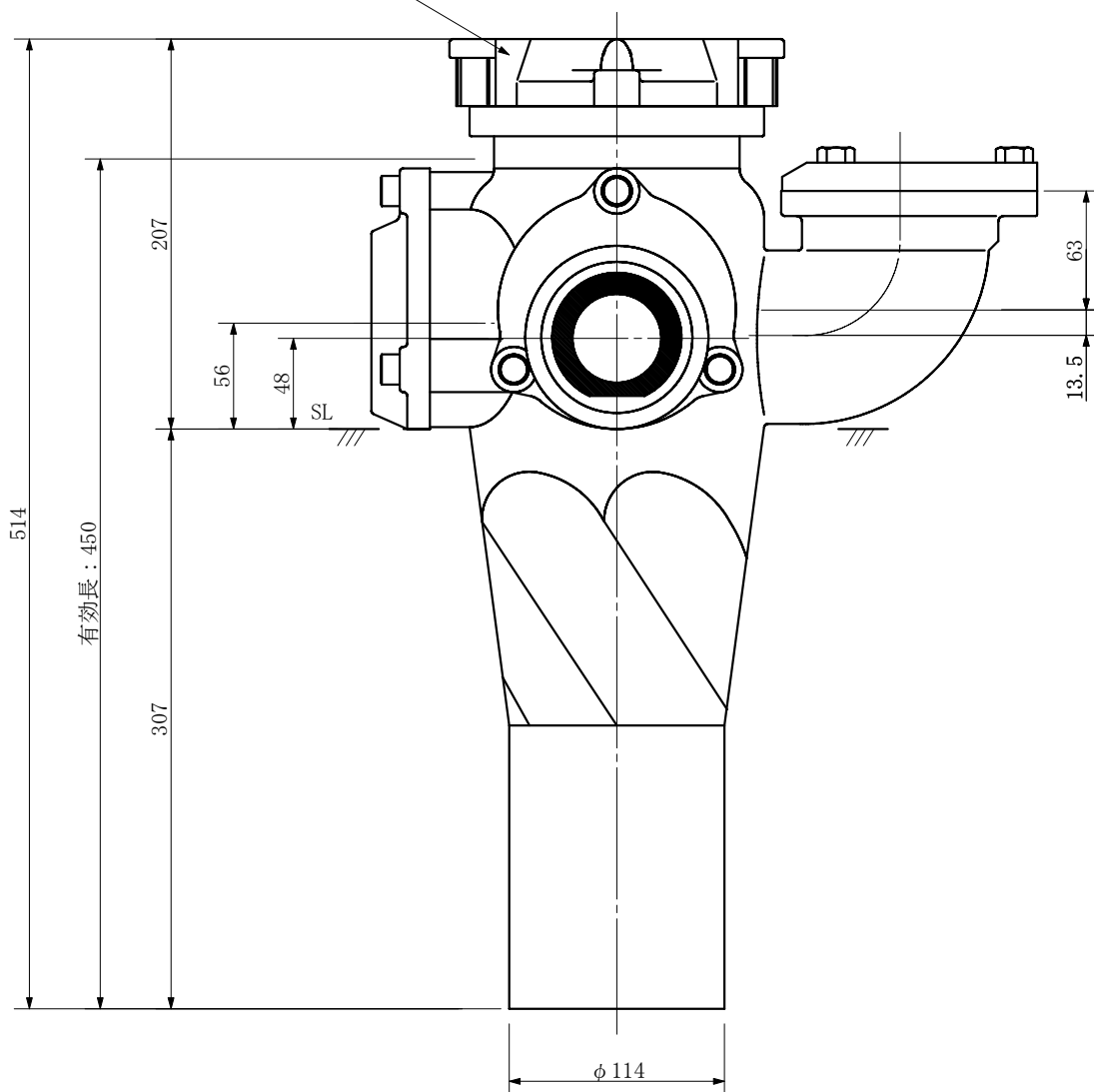
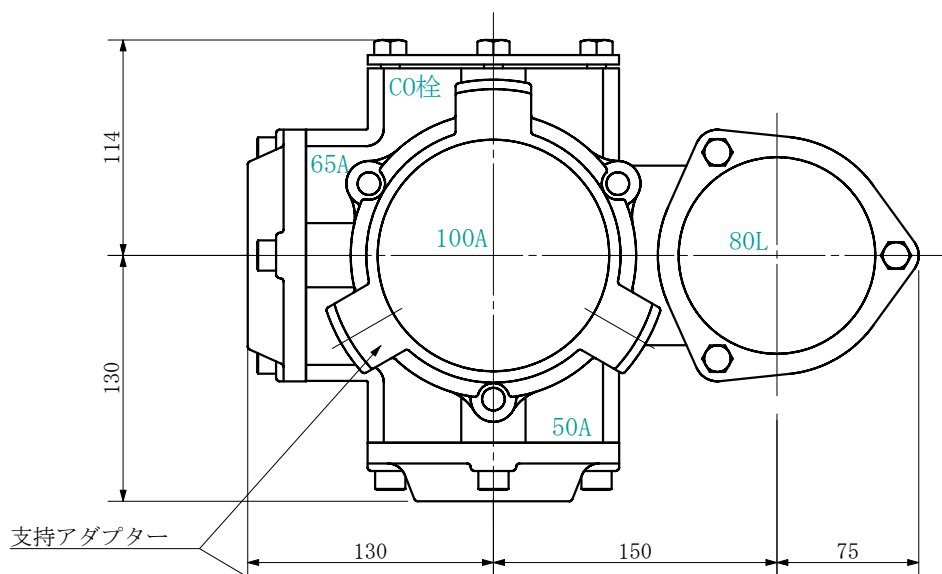

品名	ADリム継手RRエポ付 100A 3方向 (差し口) 100-80L×50×65 <EA856S>			図番	
製 図	積水化学工業 株式会社	年 月 日	2019. 08	承認 印	



品名 AD継手RR付 100A 3方向 (差し口)  
100-80L×50×80 <EA858S>

単位：mm

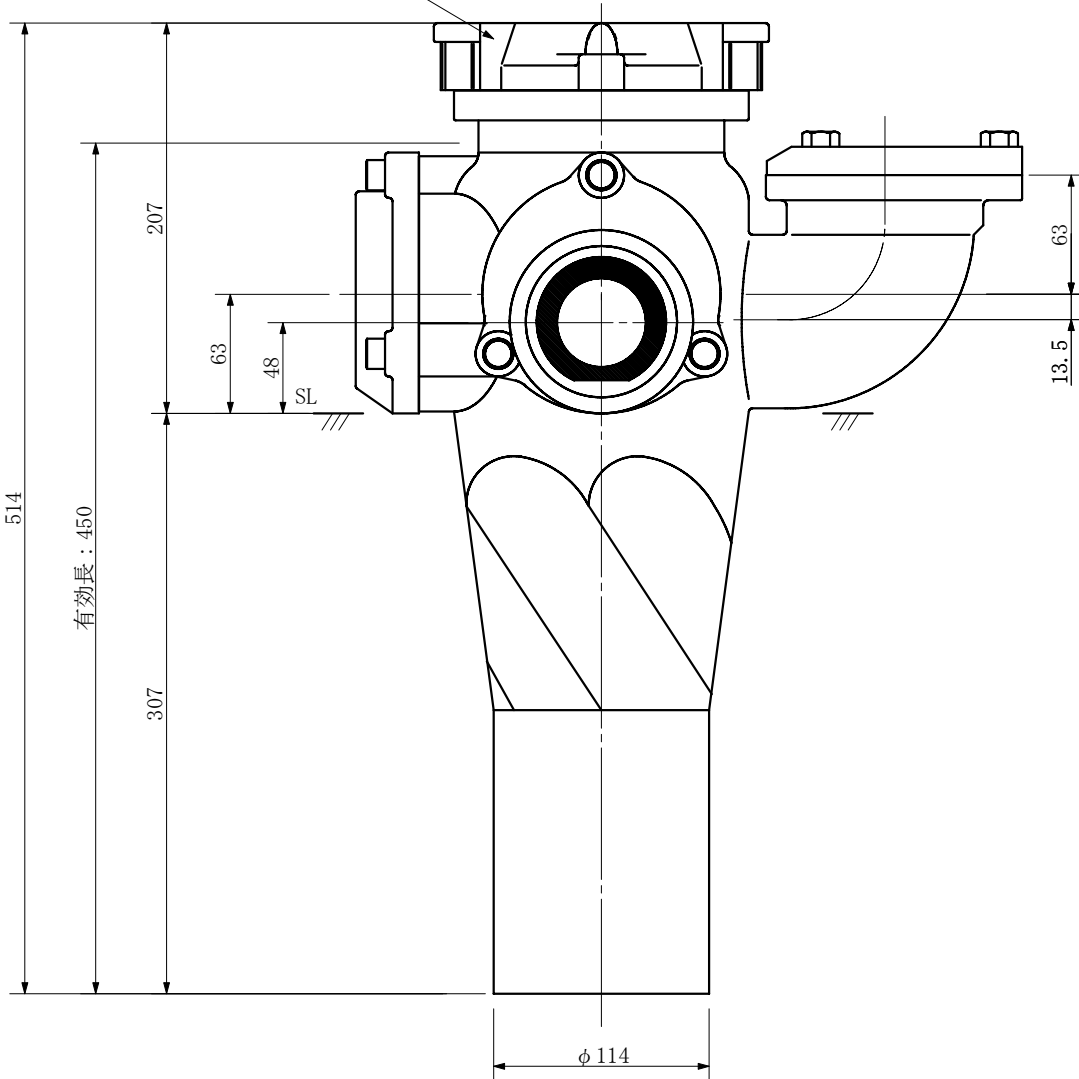
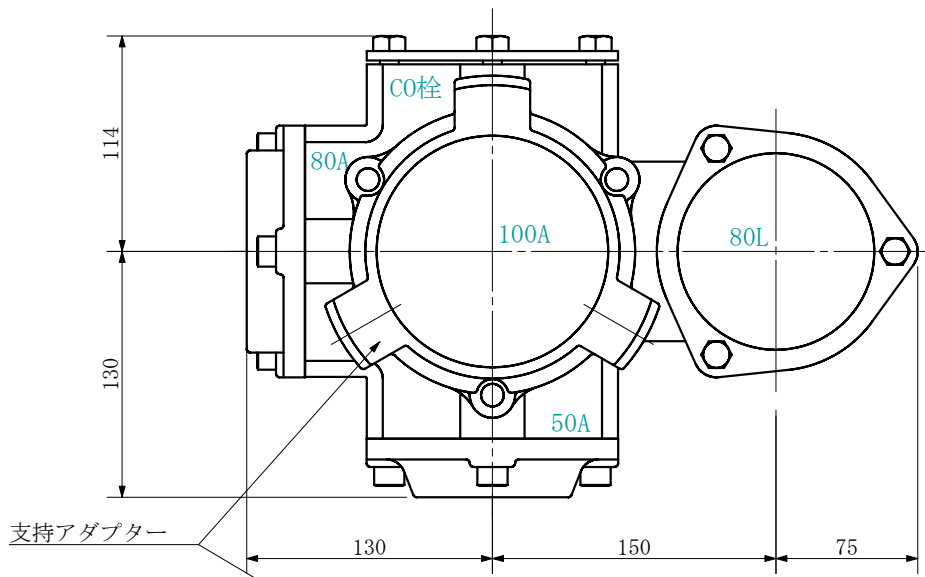

品名	AD継手RR付 100A 3方向 (差し口) 100-80L×50×80 <EA858S>			図番	
製 図	積水化学工業 株式会社	年 月 日	2019. 08	承認 印	

品名 AD継手RRエルボ付 100A 3方向 (受け口)  
100-80L×65×50 <EA865U>

単位：mm

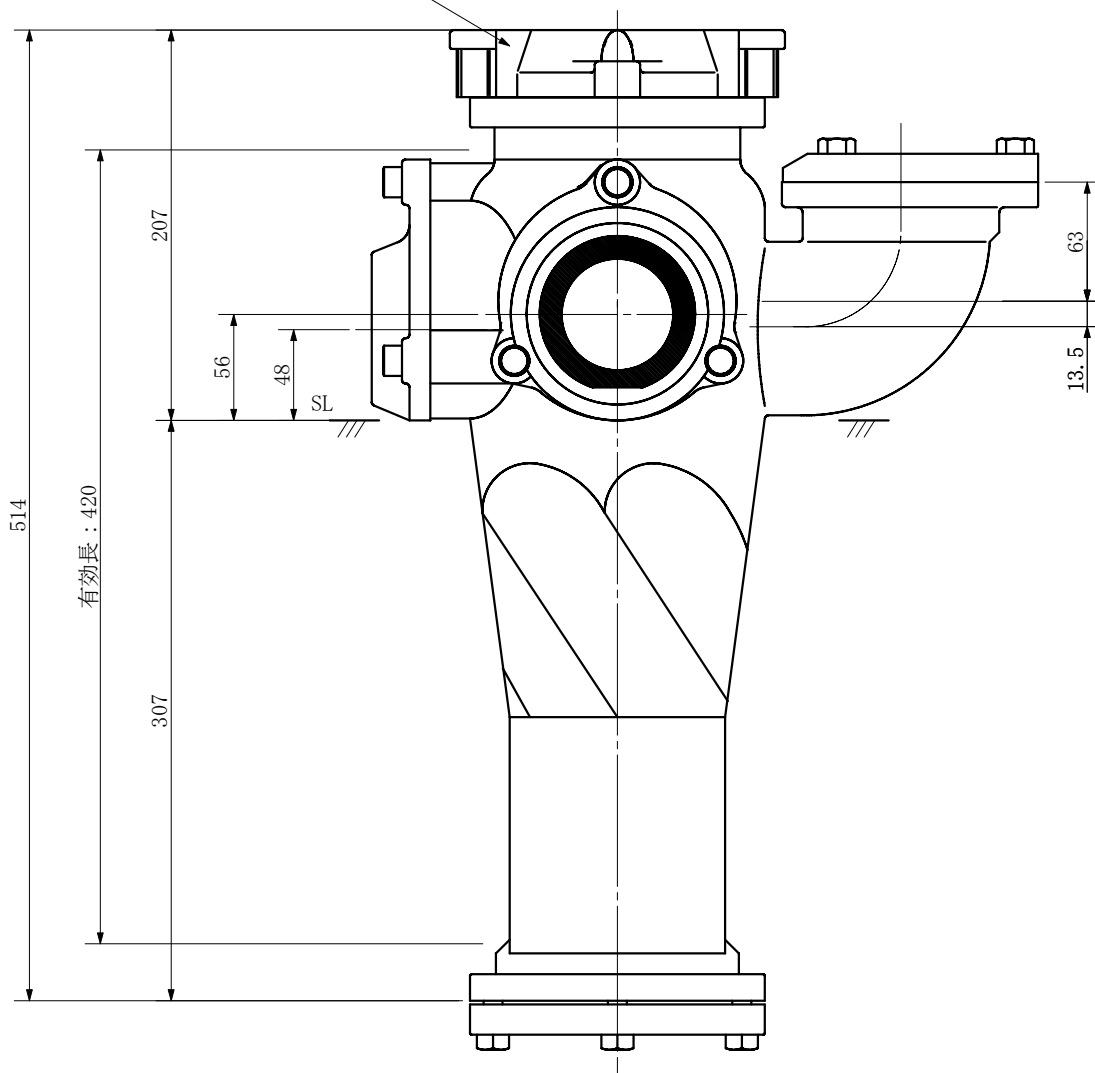
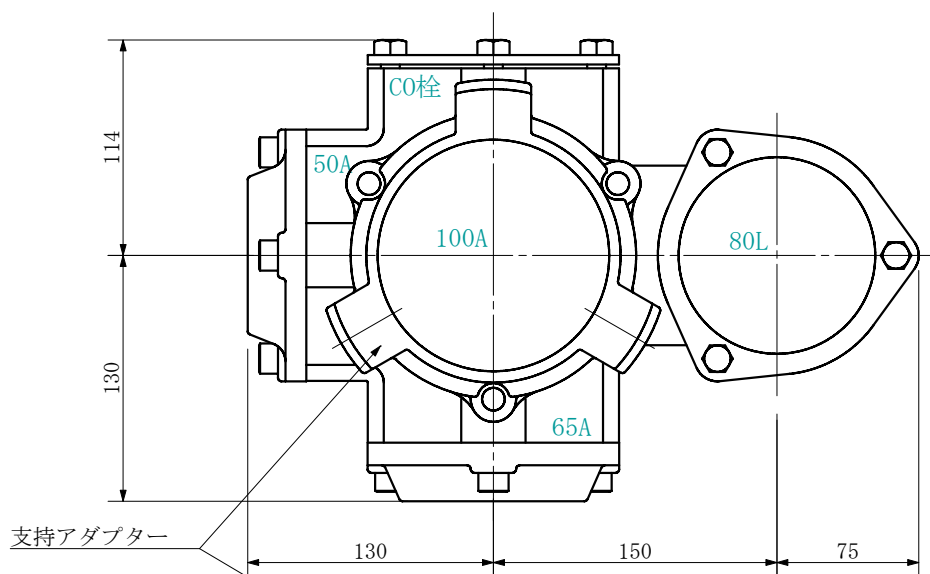

品名	AD継手RRエルボ付 100A 3方向 (受け口) 100-80L×65×50 <EA865U>			図番	
製 図	積水化学工業 株式会社	年 月 日	2019. 08	承認 印	



品名 ADリム継手RRエポ付 100A 3方向 (差し口)  
100-80L×65×50 <EA865S>

単位：mm

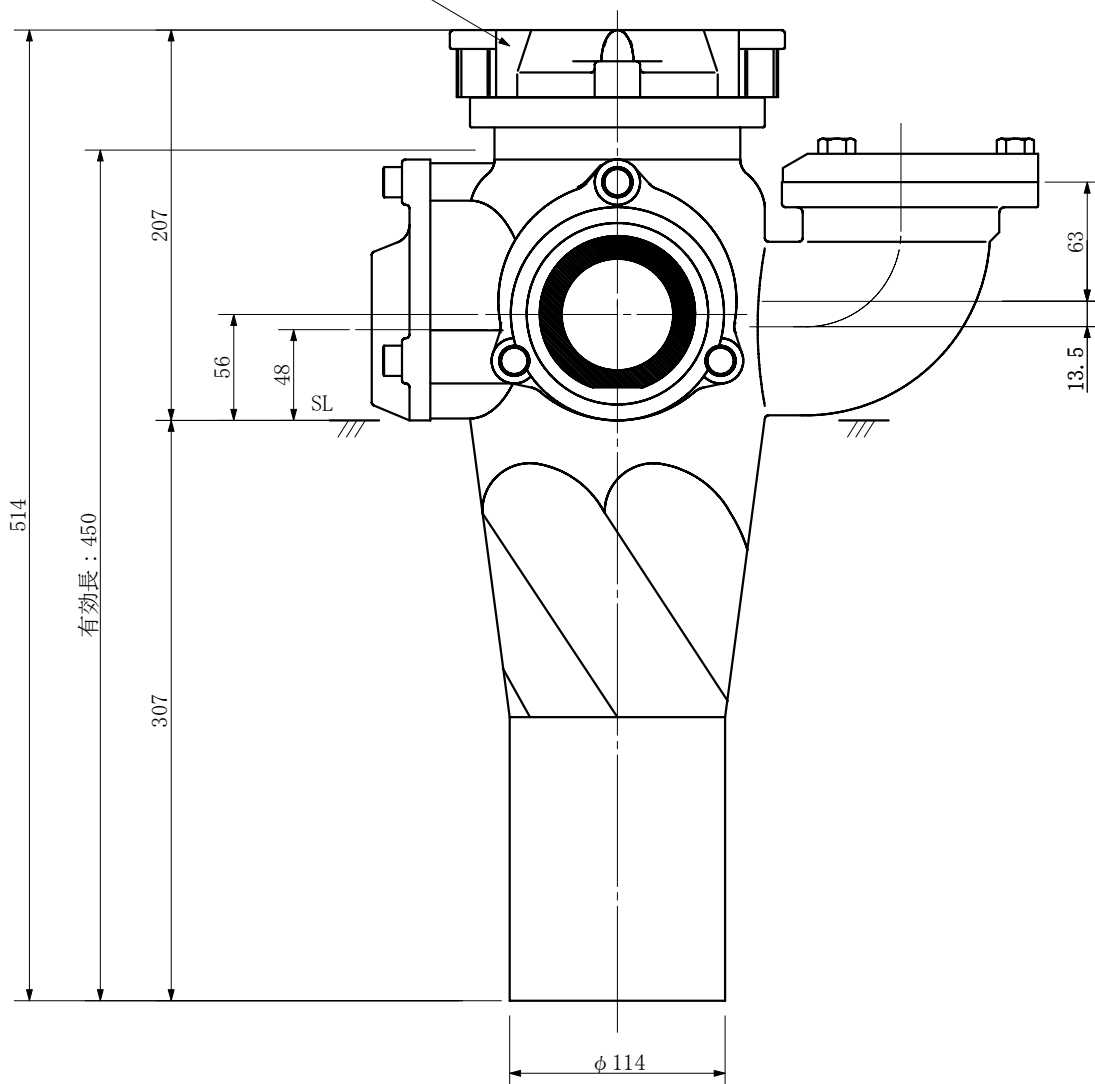
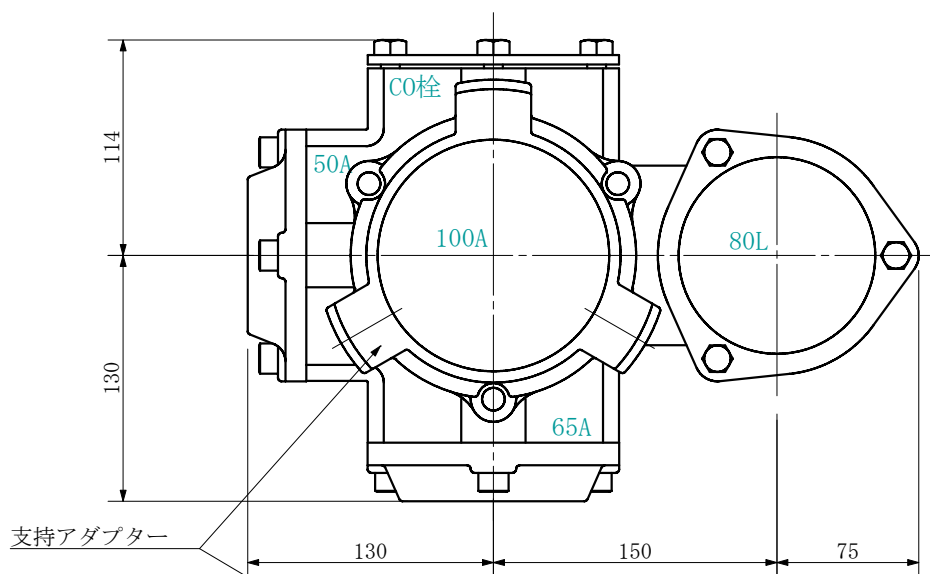

品名	ADリム継手RRエポ付 100A 3方向 (差し口) 100-80L×65×50 <EA865S>			図番	
製 図	積水化学工業 株式会社	年 月 日	2019. 08	承認 印	

品名 AD継手RR付 100A 3方向 (受け口)  
100-80L×65×65 <EA866U>

単位：mm

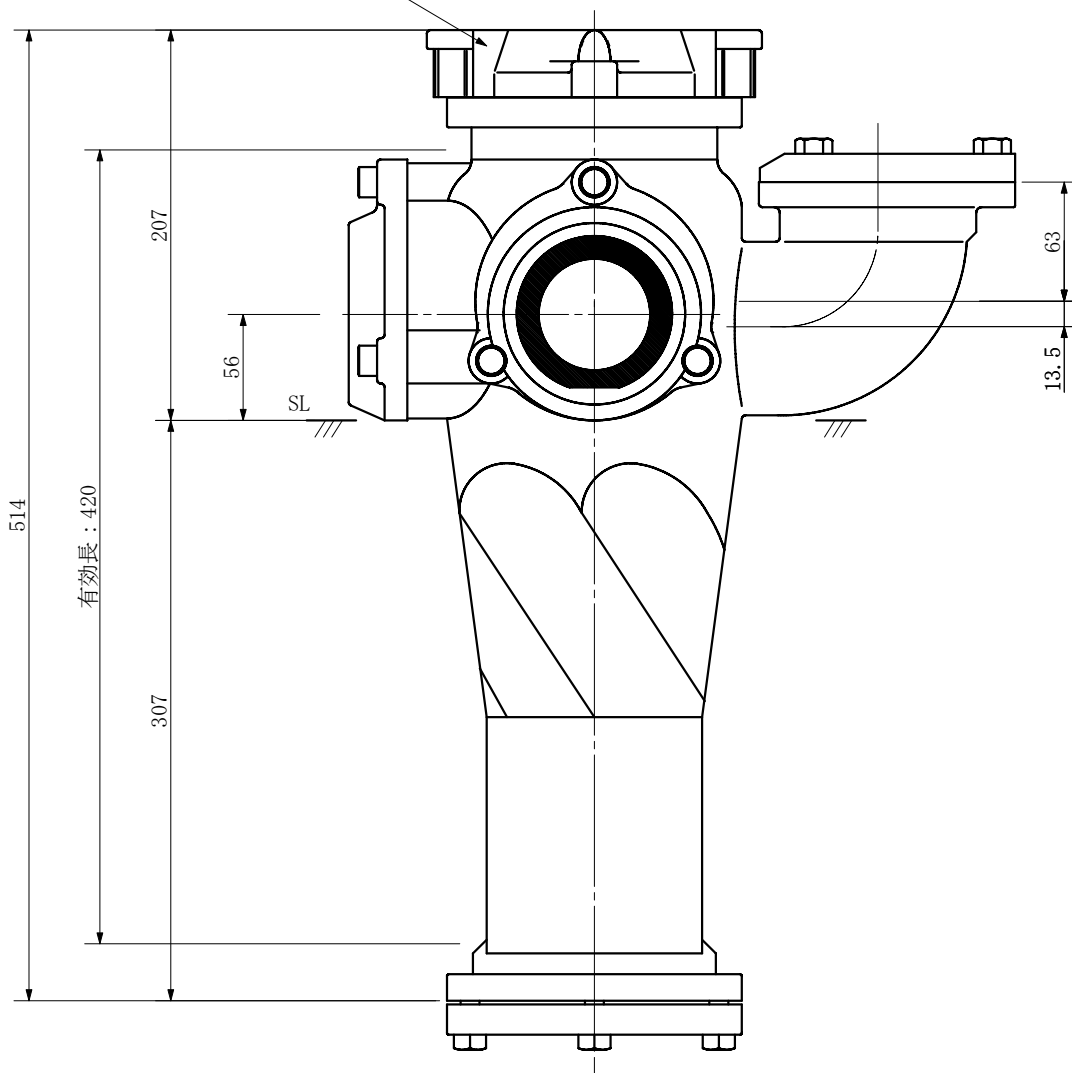
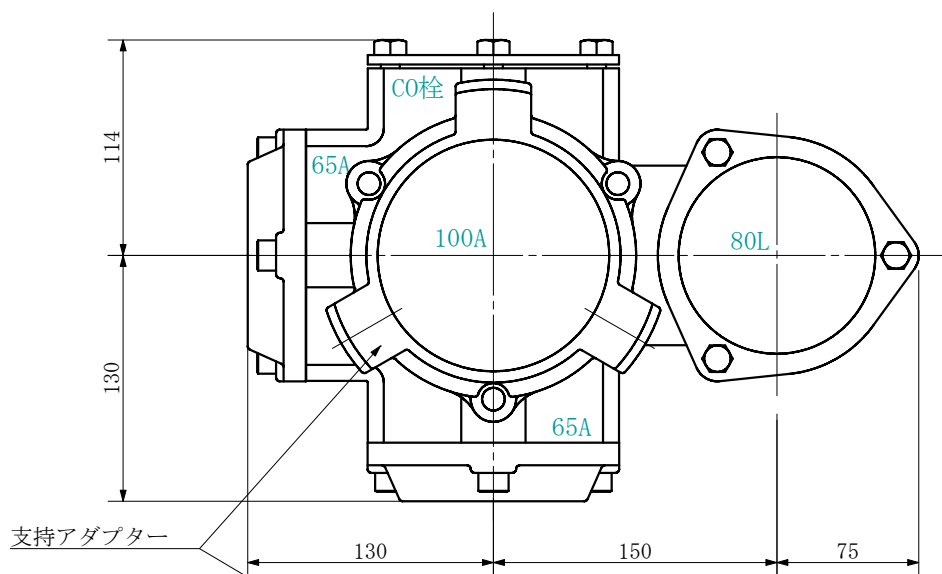

品名	AD継手RR付 100A 3方向 (受け口) 100-80L×65×65 <EA866U>			図番	
製 図	積水化学工業 株式会社	年 月 日	2019. 08	承認 印	

品名 ADリム継手RRエポ付 100A 3方向 (差し口)  
100-80L×65×65 <EA866S>

単位：mm

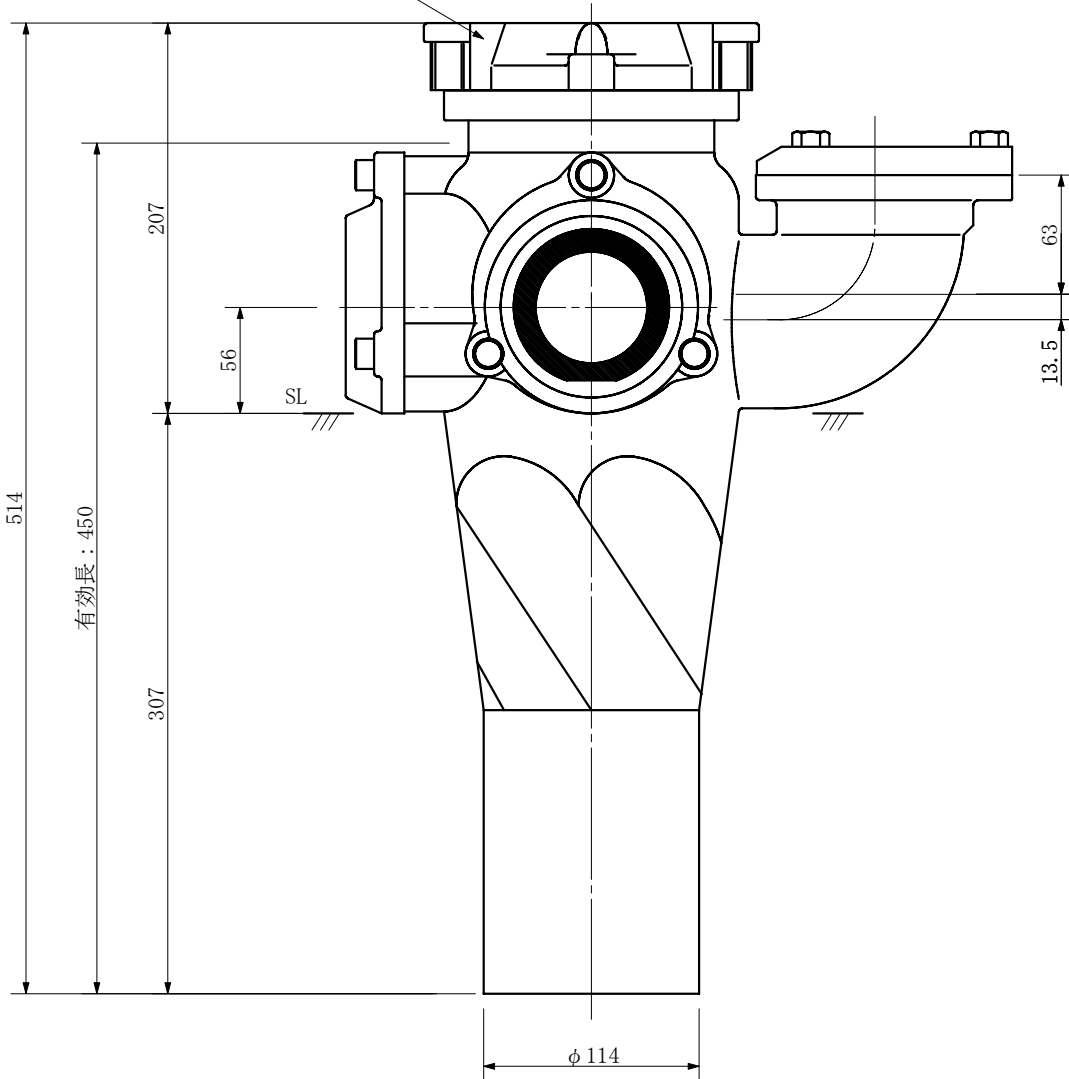
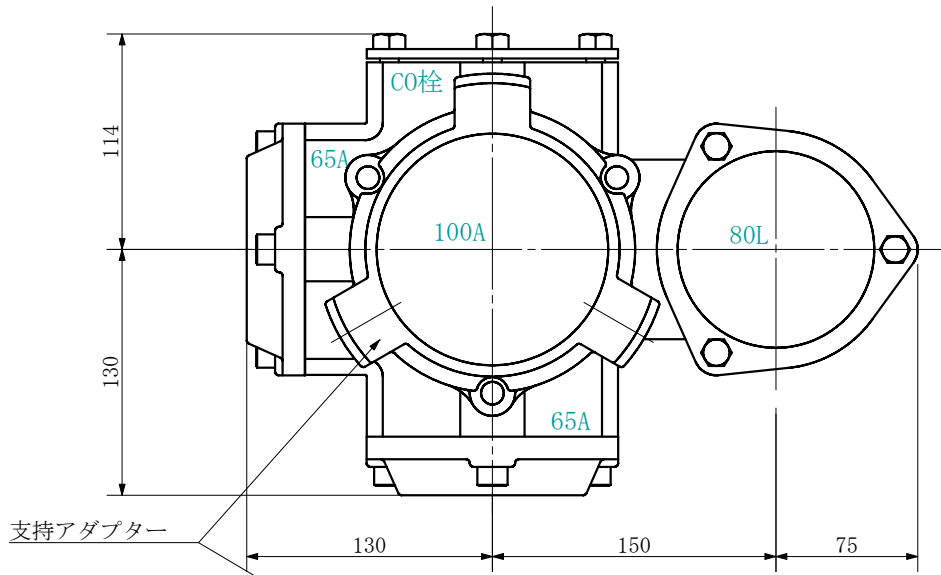

品名	ADリム継手RRエポ付 100A 3方向 (差し口) 100-80L×65×65 <EA866S>			図番	
製 図	積水化学工業 株式会社	年 月 日	2019. 08	承認 印	

品名 AD継手RRエルボ付 100A 3方向 (受け口)  
100-80L×65×80 <EA868U>

単位：mm

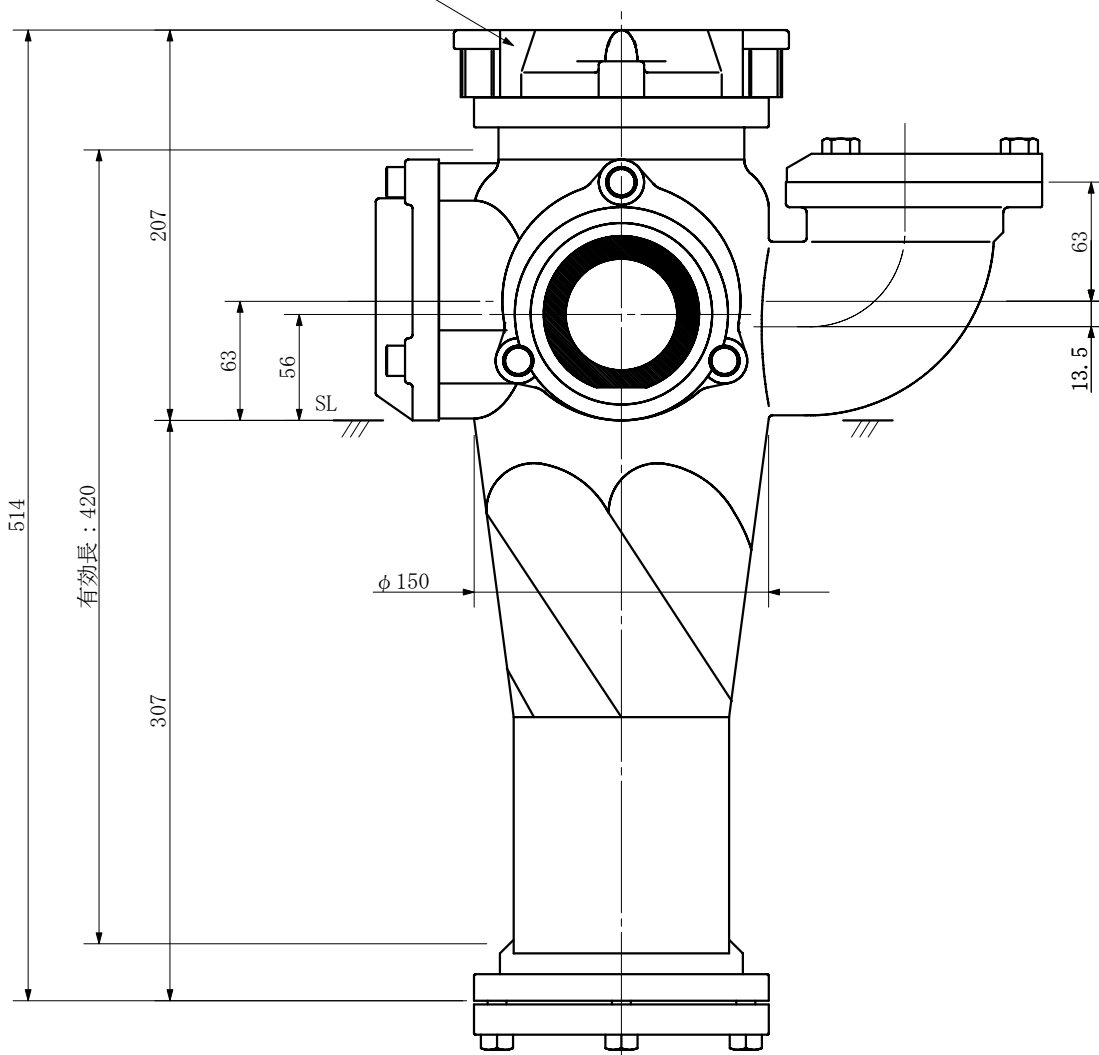
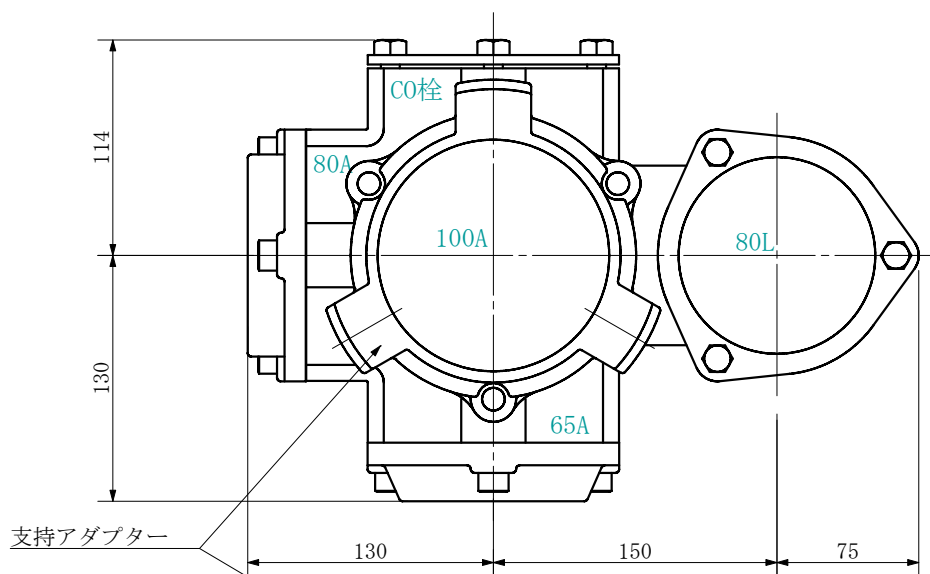

品名	AD継手RRエルボ付 100A 3方向 (受け口) 100-80L×65×80 <EA868U>			図番	
製 図	積水化学工業 株式会社	年 月 日	2019. 08	承認 印	

品名 ADリレー継手RRコイル付 100A 3方向 (差し口)  
100-80L×65×80 <EA868S>

単位：mm

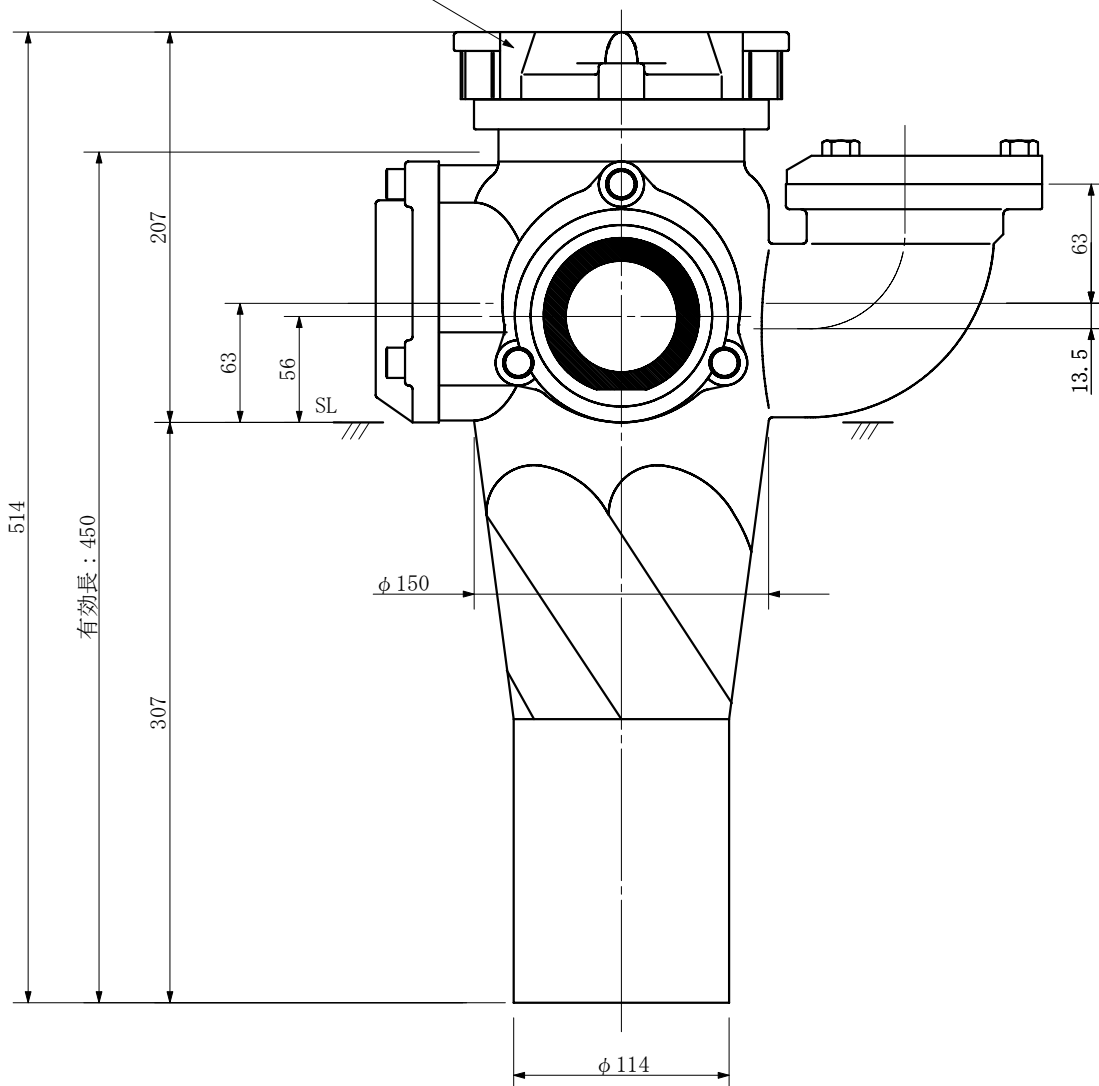
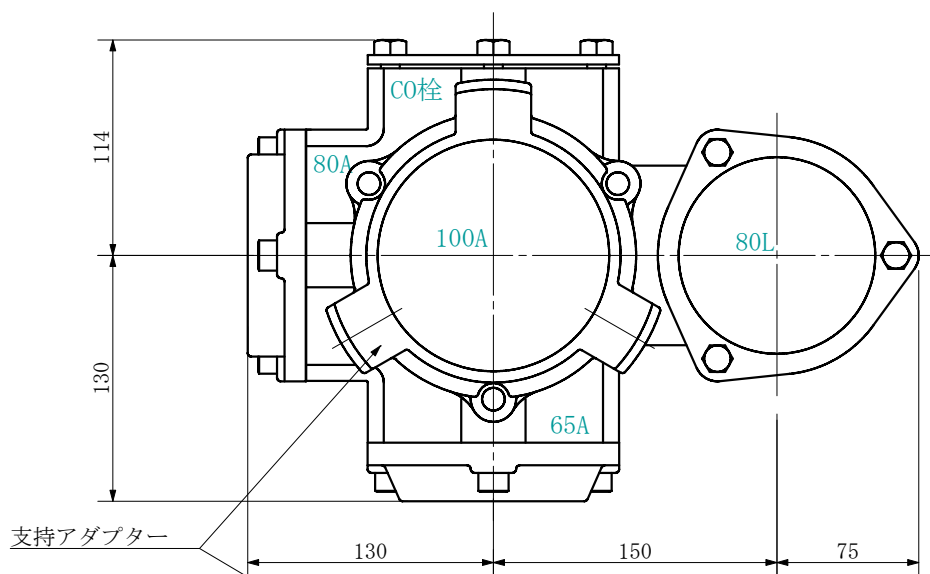

品名	ADリレー継手RRコイル付 100A 3方向 (差し口) 100-80L×65×80 <EA868S>			図番	
製 図	積水化学工業 株式会社	年 月 日	2019. 08	承認 印	



品名 ADリム継手RRエルボ付 100A 3方向 (差し口)  
100-80L×80×50 <EA885S>

単位：mm

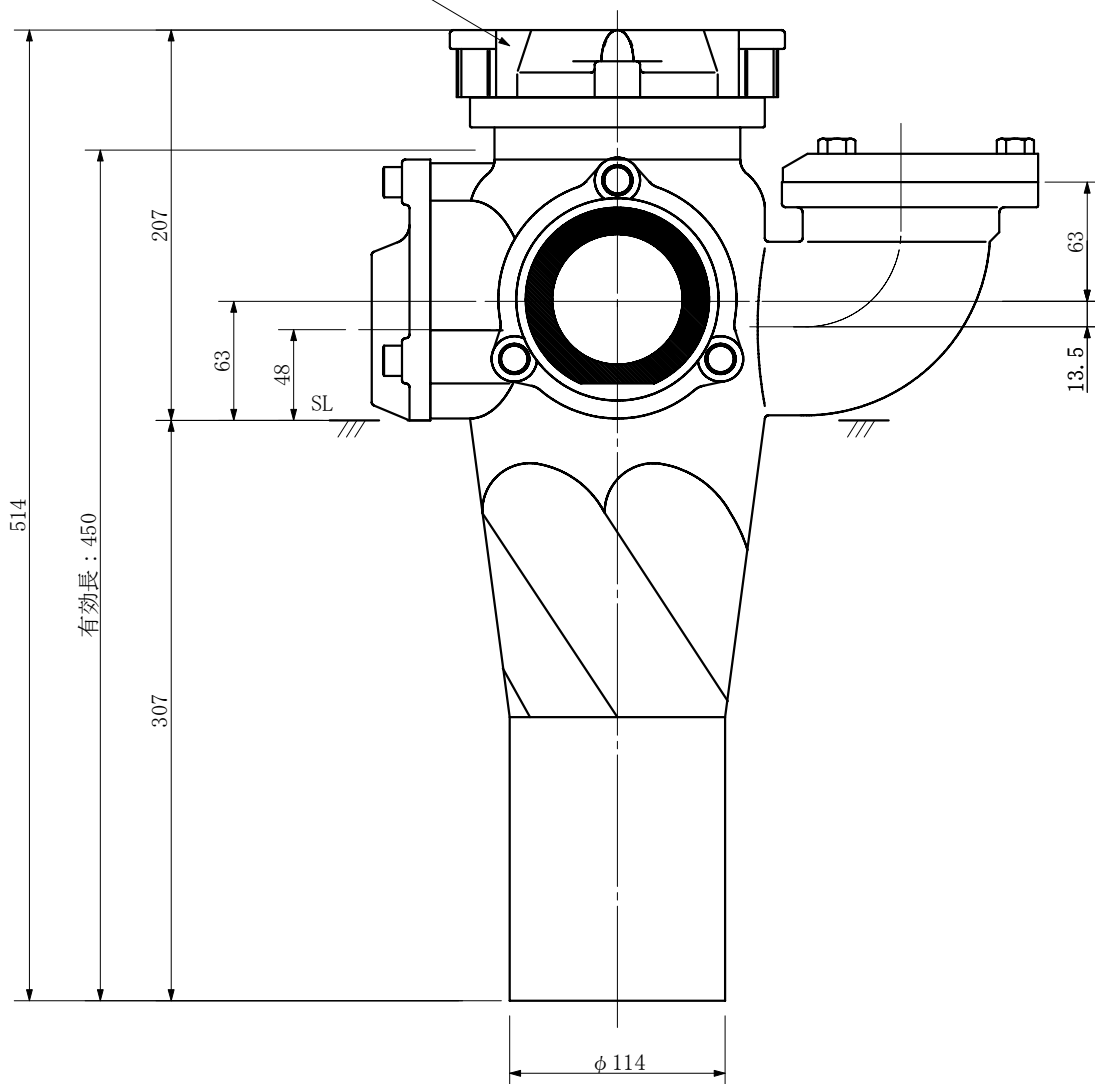
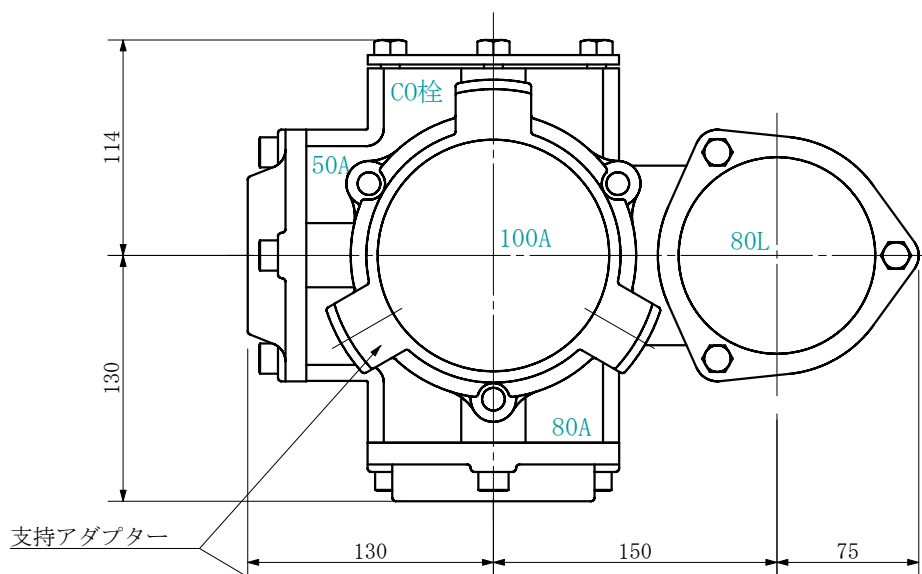

品名	ADリム継手RRエルボ付 100A 3方向 (差し口) 100-80L×80×50 <EA885S>			図番	
製 図	積水化学工業 株式会社	年 月 日	2019. 08	承認 印	

品名 AD継手RRエルボ付 100A 3方向 (受け口)  
100-80L×80×65 <EA886U>

単位：mm

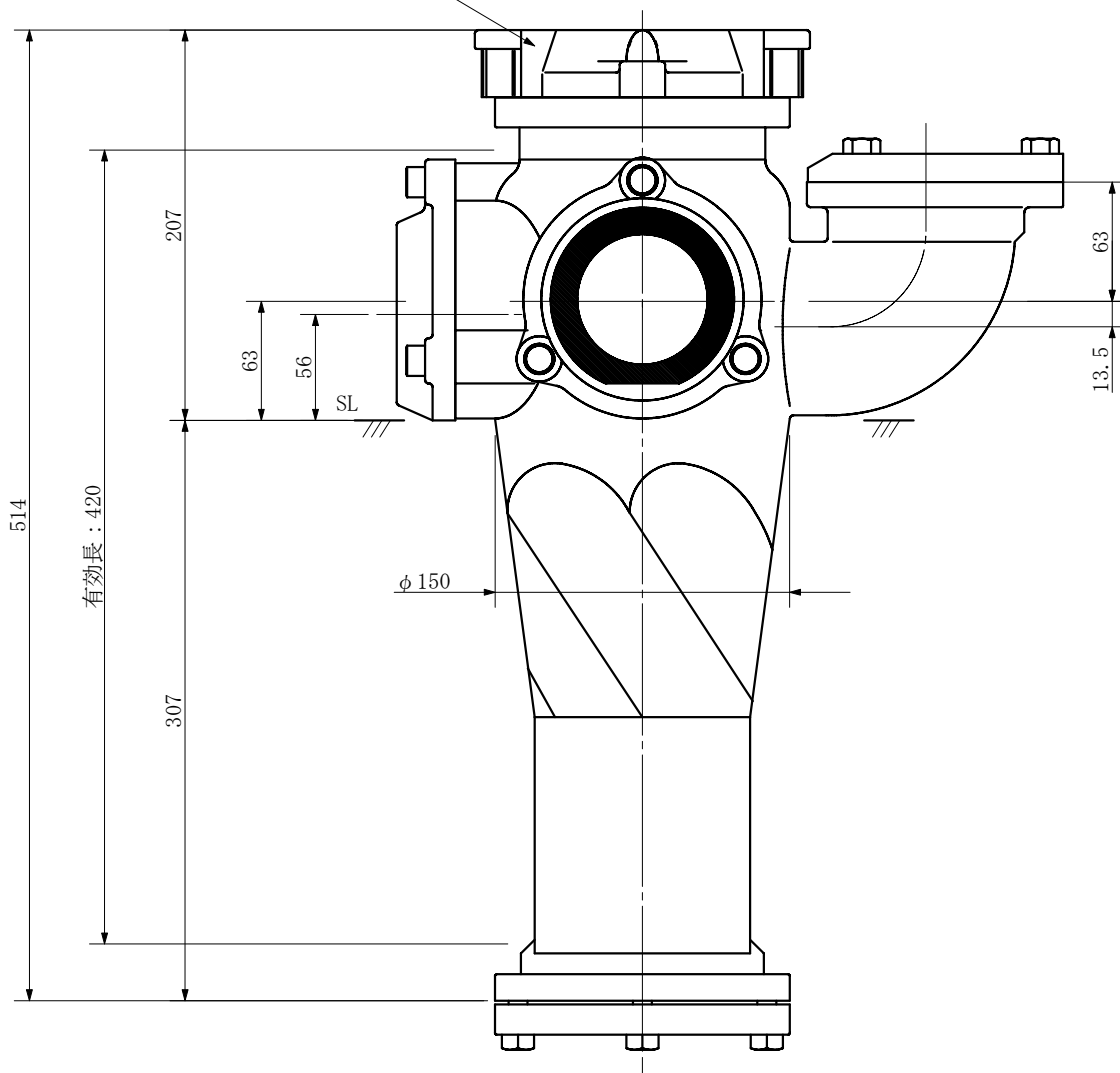
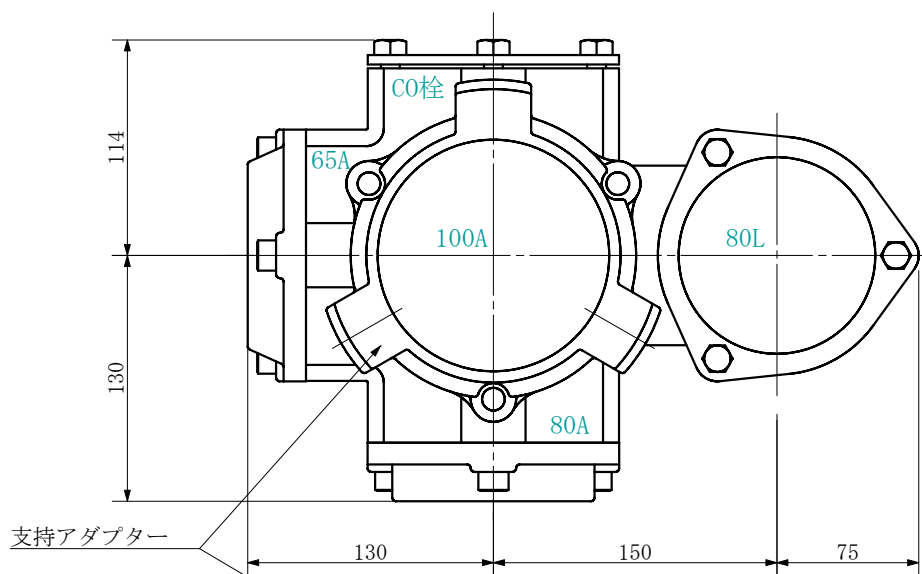

品名	AD継手RRエルボ付 100A 3方向 (受け口) 100-80L×80×65 <EA886U>			図番	
製 図	積水化学工業 株式会社	年 月 日	2019. 08	承認 印	



品名 ADリム継手RRエポ付 100A 3方向 (差し口)  
100-80L×80×65 <EA886S>

単位：mm

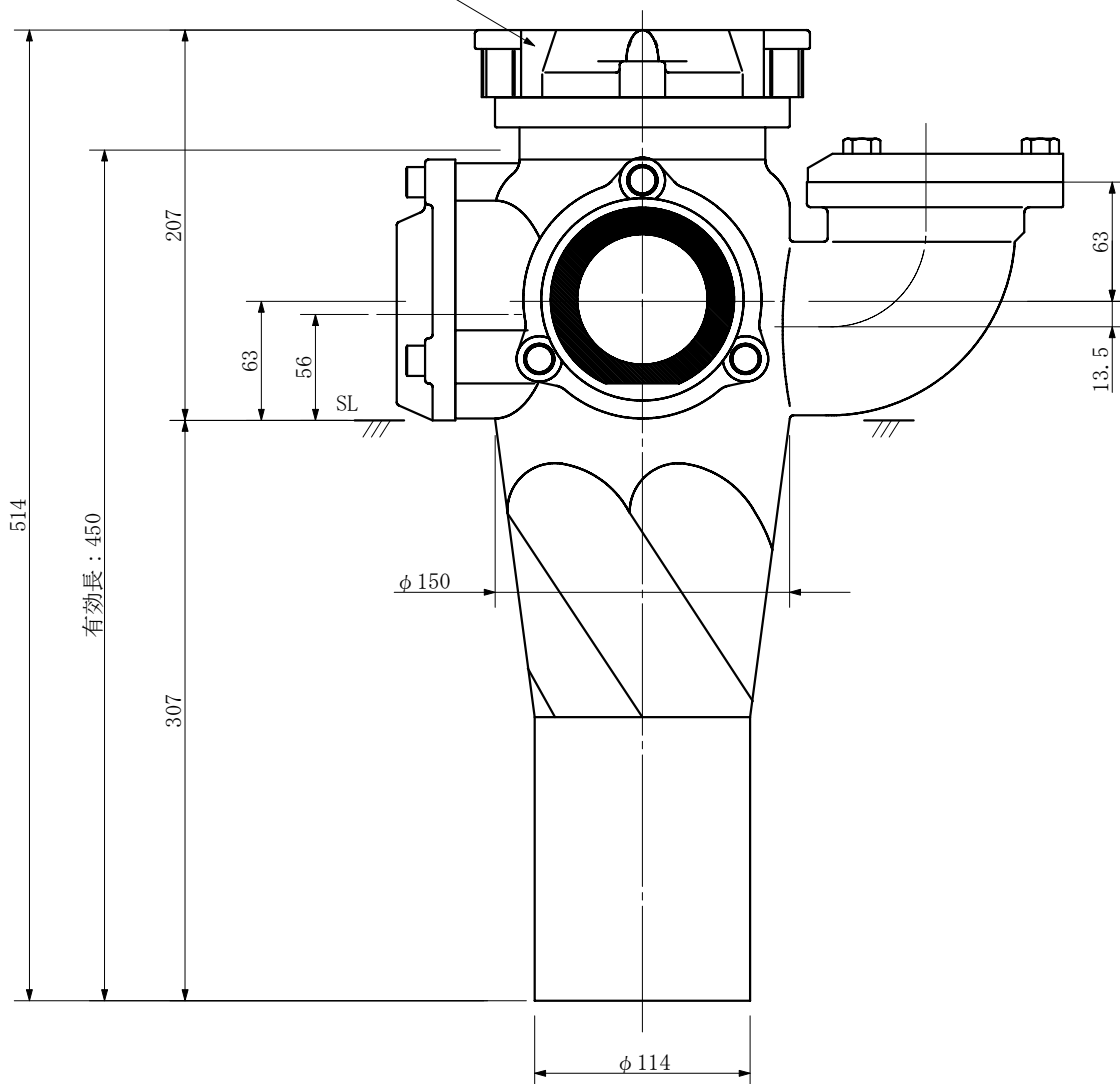
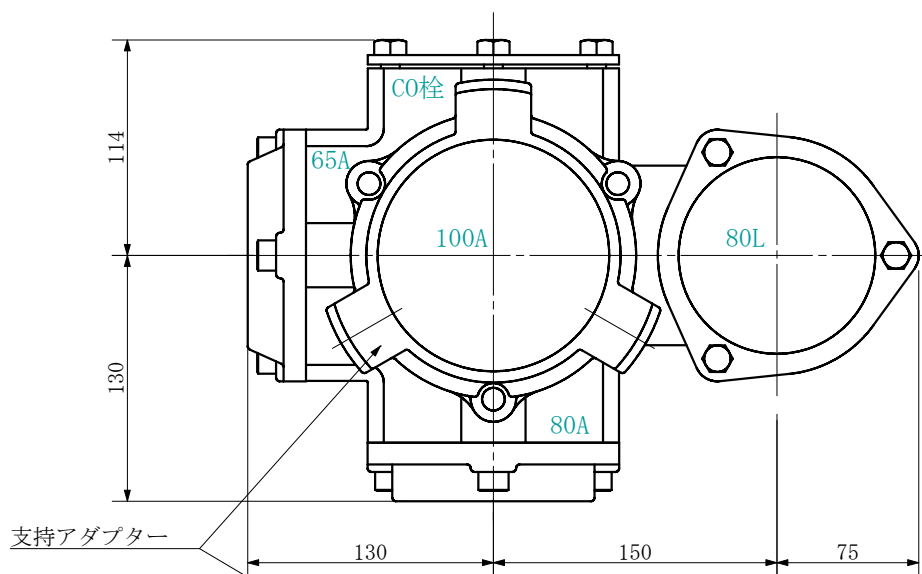

品名	ADリム継手RRエポ付 100A 3方向 (差し口) 100-80L×80×65 <EA886S>			図番	
製 図	積水化学工業 株式会社	年 月 日	2019. 08	承認 印	

品名 AD継手RRエルブ付 100A 3方向 (受け口)  
100-80L×80×80 <EA888U>

単位：mm

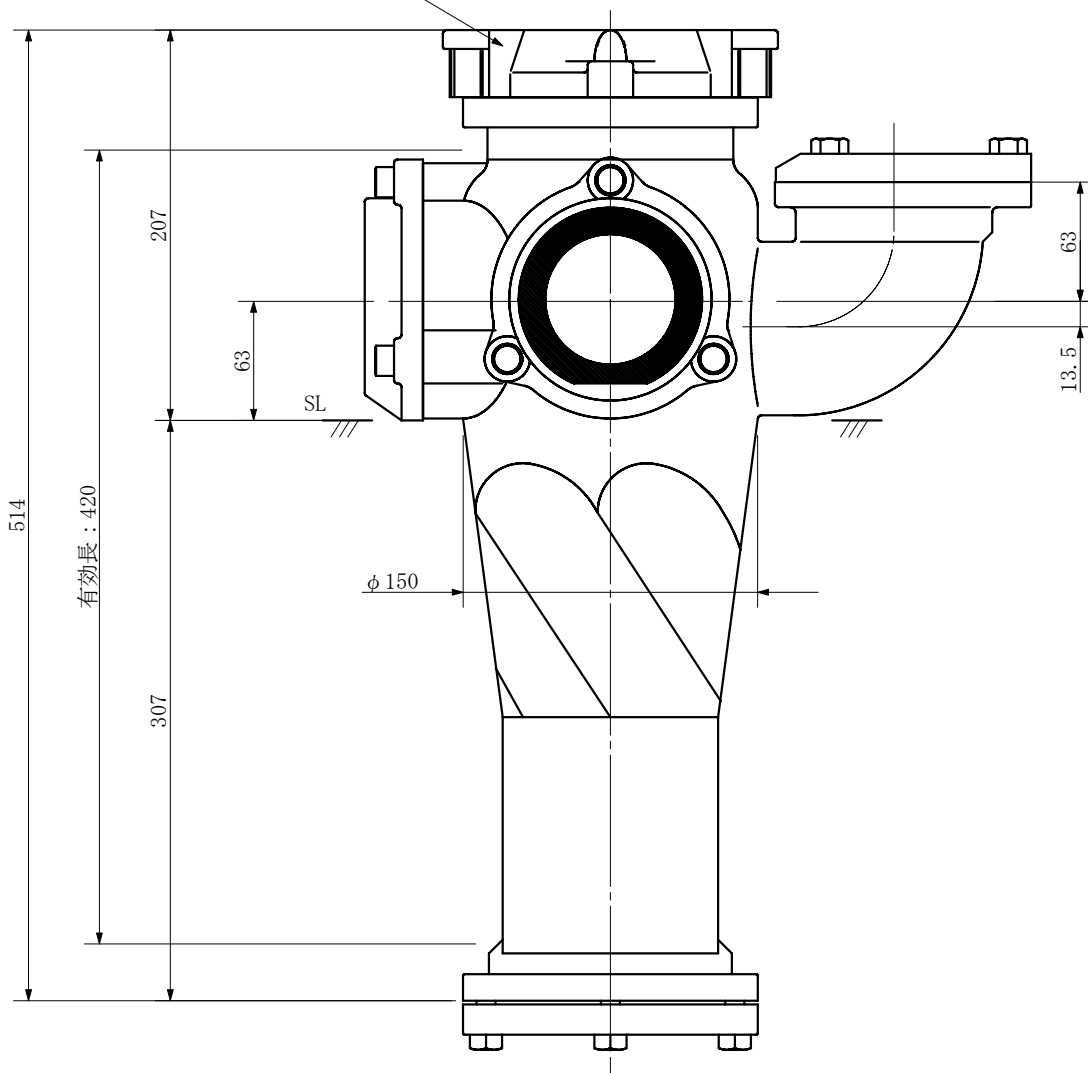
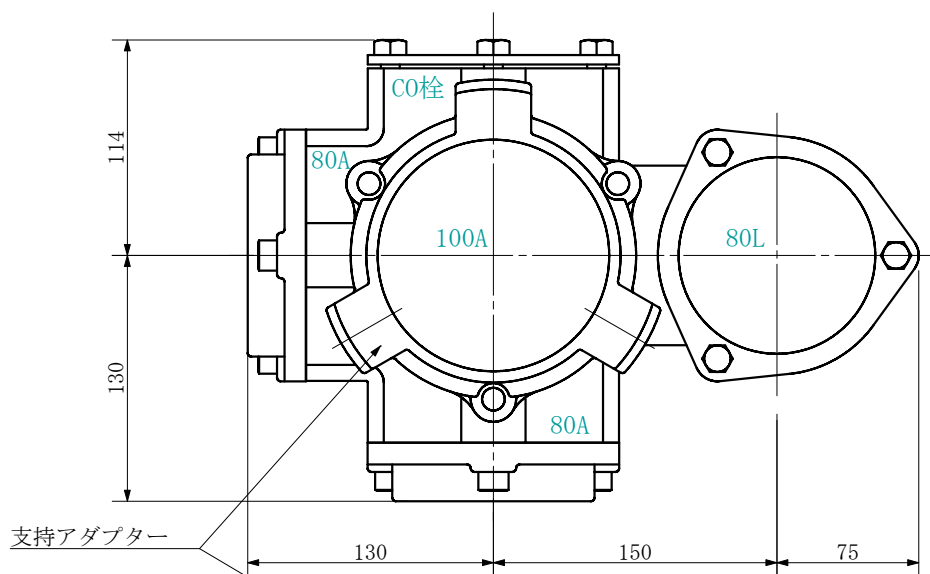

品名	AD継手RRエルブ付 100A 3方向 (受け口) 100-80L×80×80 <EA888U>			図番	
製 図	積水化学工業 株式会社	年 月 日	2019. 08	承認 印	

品名 ADリム継手RRエポ付 100A 3方向 (差し口)  
100-80L×80×80 <EA888S>

単位：mm

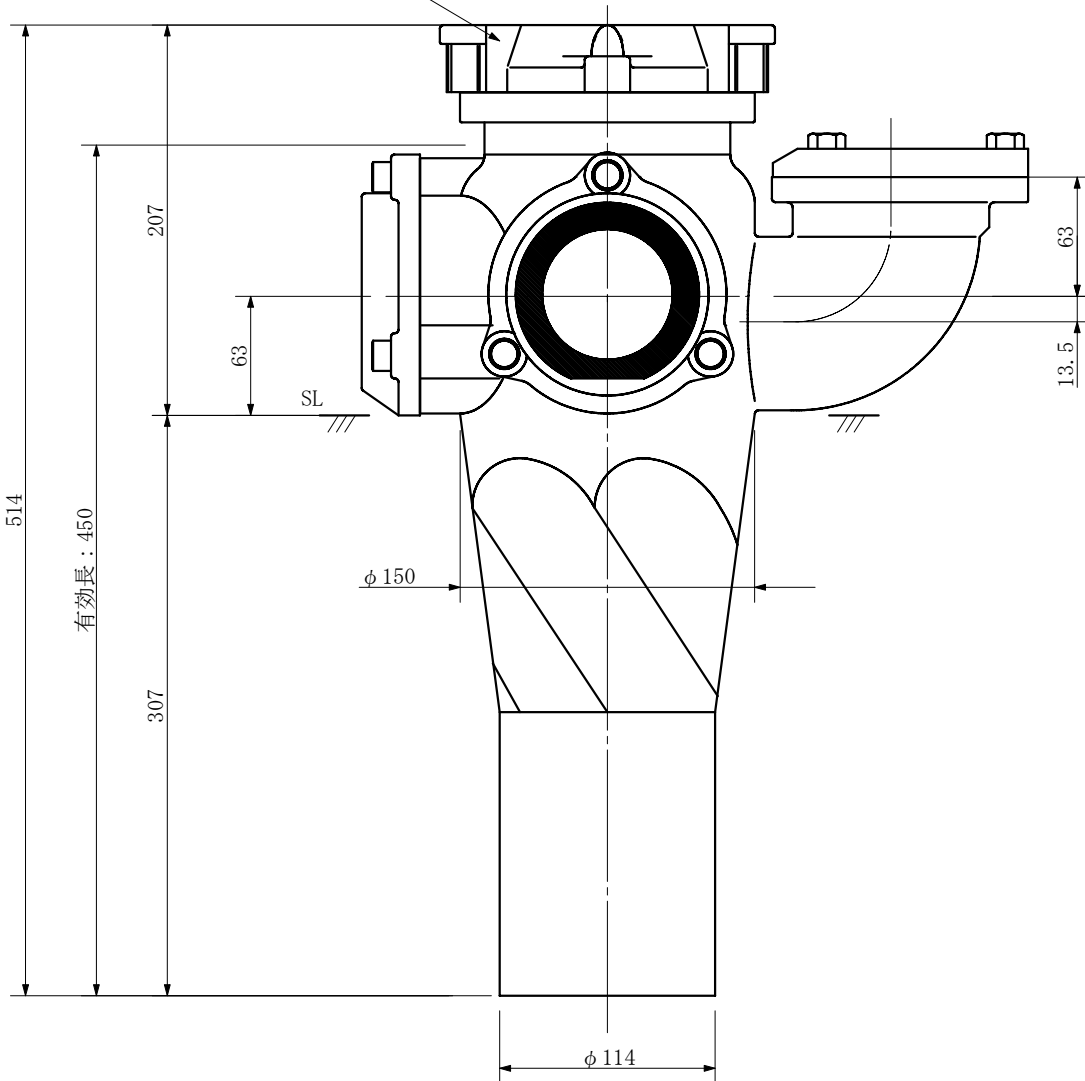
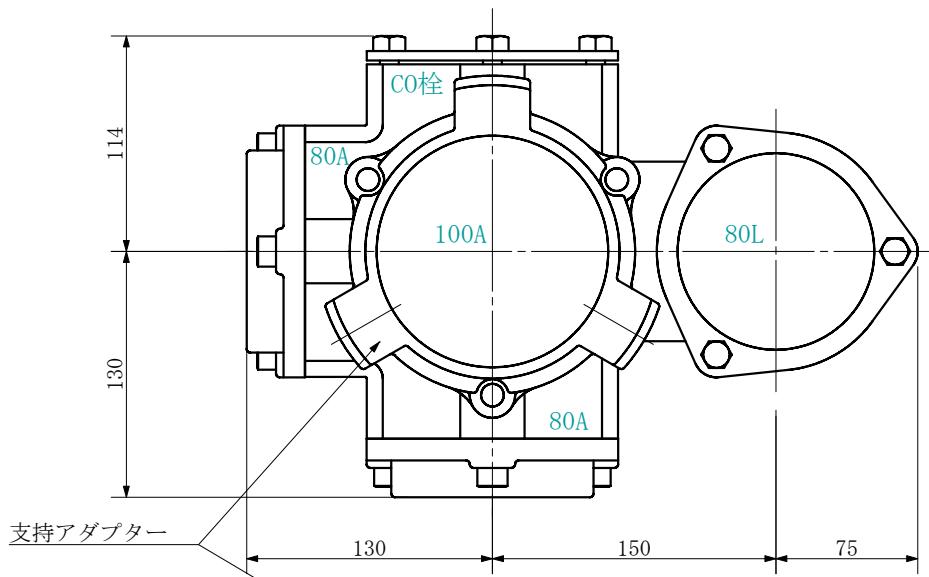

品名	ADリム継手RRエポ付 100A 3方向 (差し口) 100-80L×80×80 <EA888S>			図番	
製 図	積水化学工業 株式会社	年 月 日	2019. 08	承認 印	

品名 AD継手RR付 100A 3方向 (受け口)  
100-80L×50×50 <EA8055U>

単位：mm

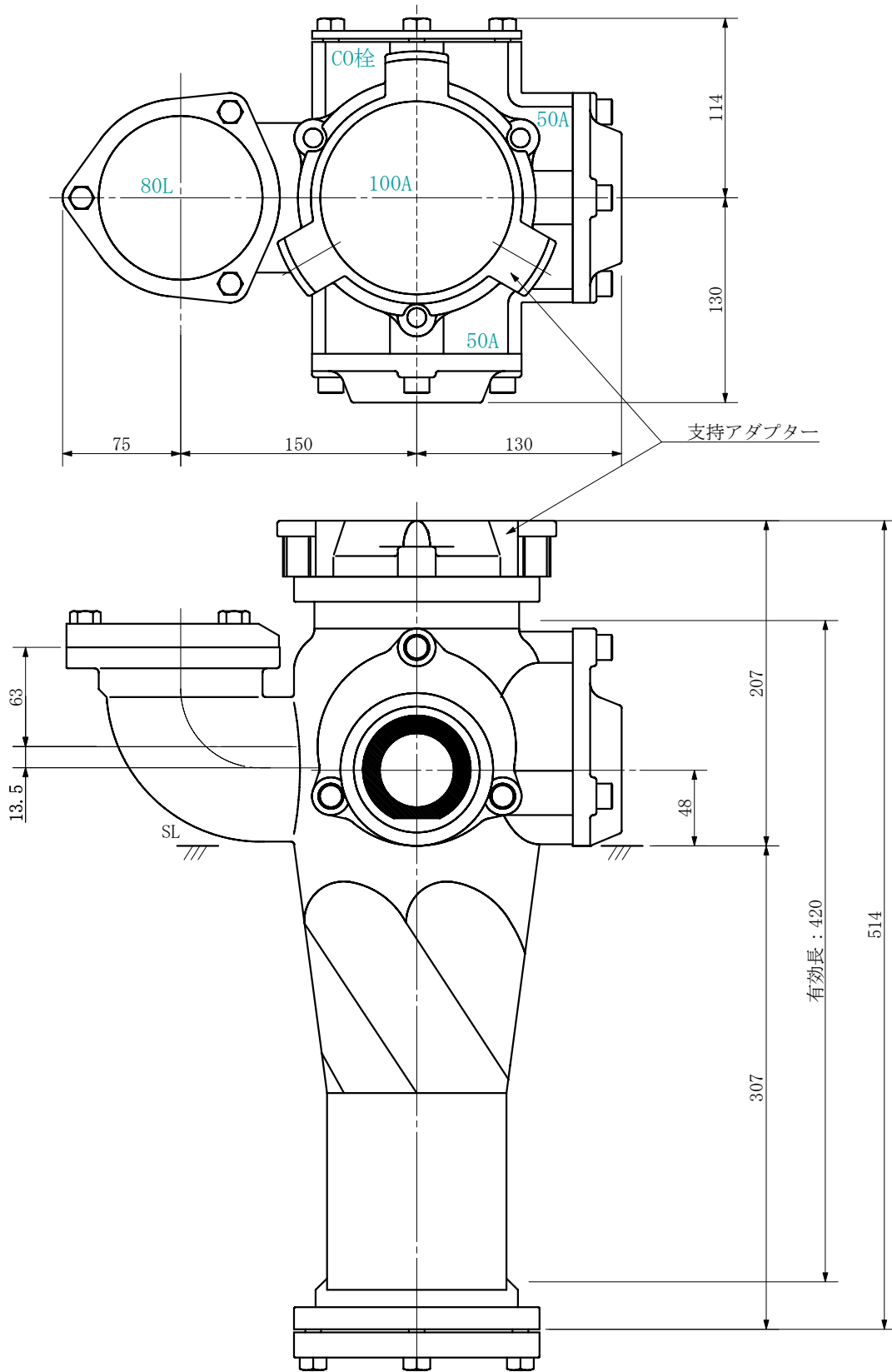

品名	AD継手RR付 100A 3方向 (受け口) 100-80L×50×50 <EA8055U>			図番	
製 図	積水化学工業 株式会社	年 月 日	2019. 08	承認 印	

品名 AD継手RR付 100A 3方向 (差し口)  
100-80L×50×50 <EA8055S>

単位：mm

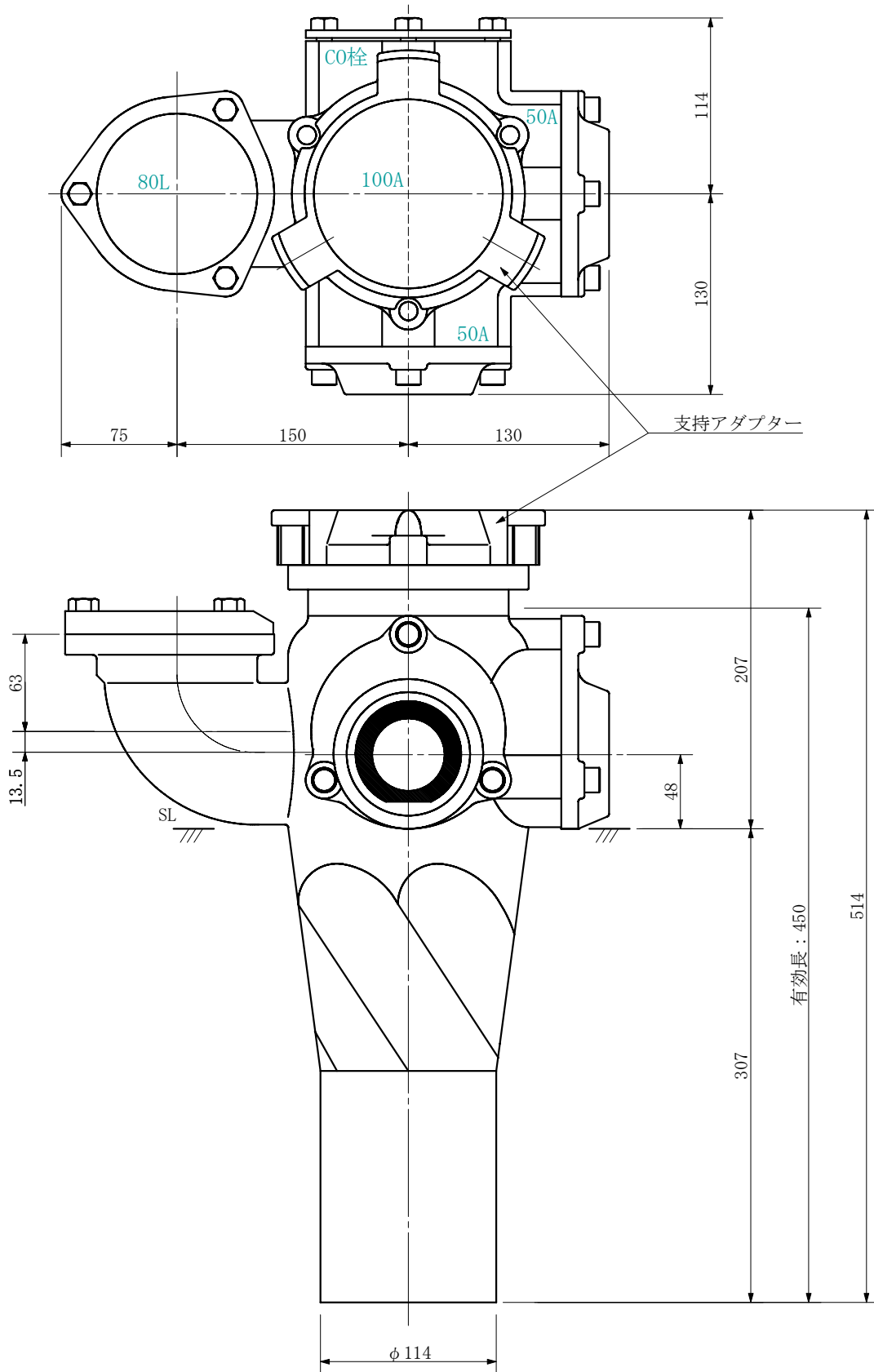

品名	AD継手RR付 100A 3方向 (差し口) 100-80L×50×50 <EA8055S>			図番	
製 図	積水化学工業 株式会社	年 月 日	2019. 08	承認 印	

品名 AD継手RRエポ付 100A 3方向 (受け口)  
100-80L×50×65 <EA8056U>

単位：mm

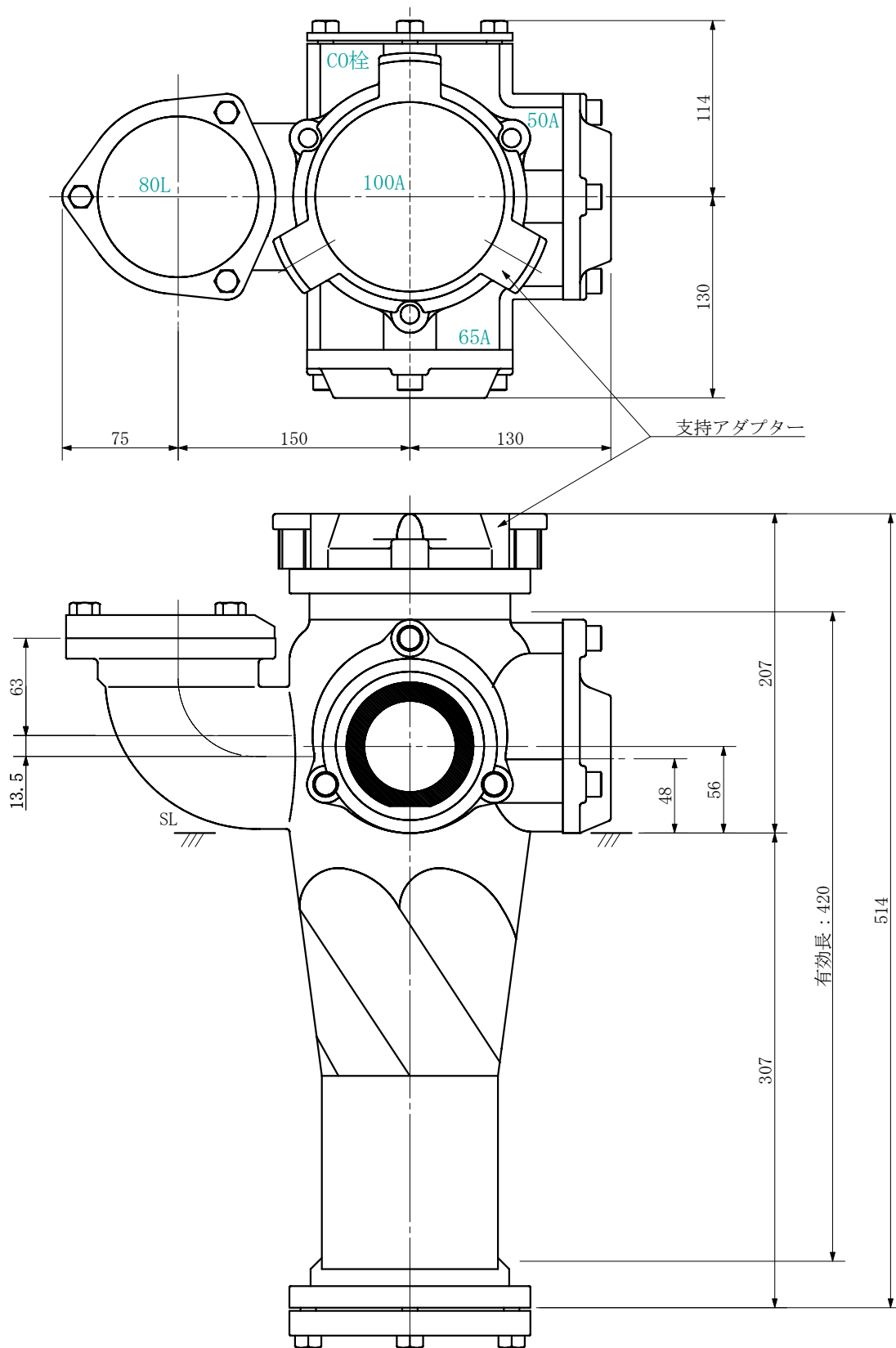

品名	AD継手RRエポ付 100A 3方向 (受け口) 100-80L×50×65 <EA8056U>			図番	
製 図	積水化学工業 株式会社	年 月 日	2019. 08	承認 印	

品名 AD継手RR付 100A 3方向 (差し口)  
100-80L×50×65 <EA8056S>

単位：mm

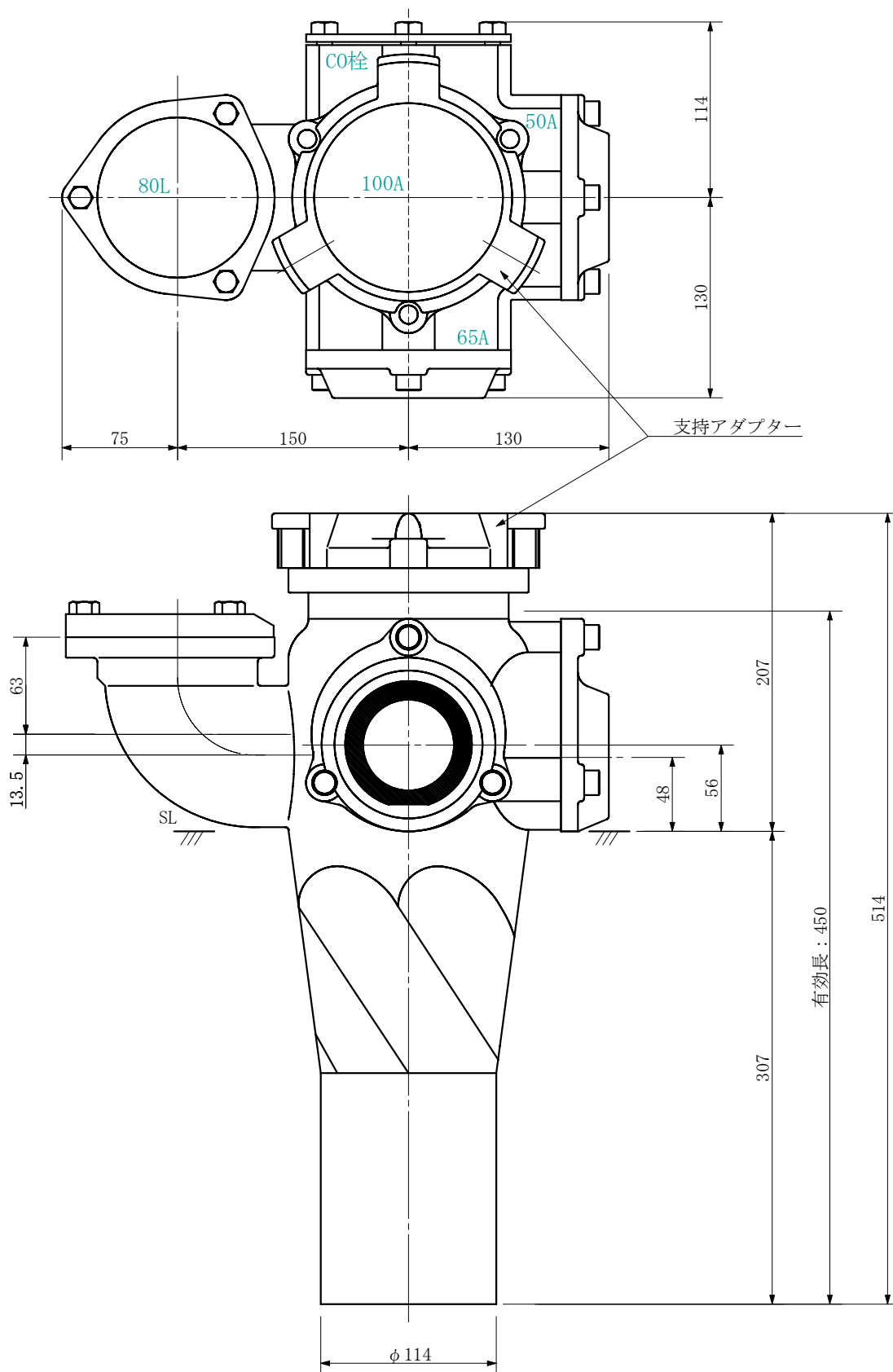

品名	AD継手RR付 100A 3方向 (差し口) 100-80L×50×65 <EA8056S>			図番	
製 図	積水化学工業 株式会社	年 月 日	2019. 08	承認 印	

品名 AD継手RRエポ付 100A 3方向 (受け口)  
100-80L×50×80 <EA8058U>

単位：mm

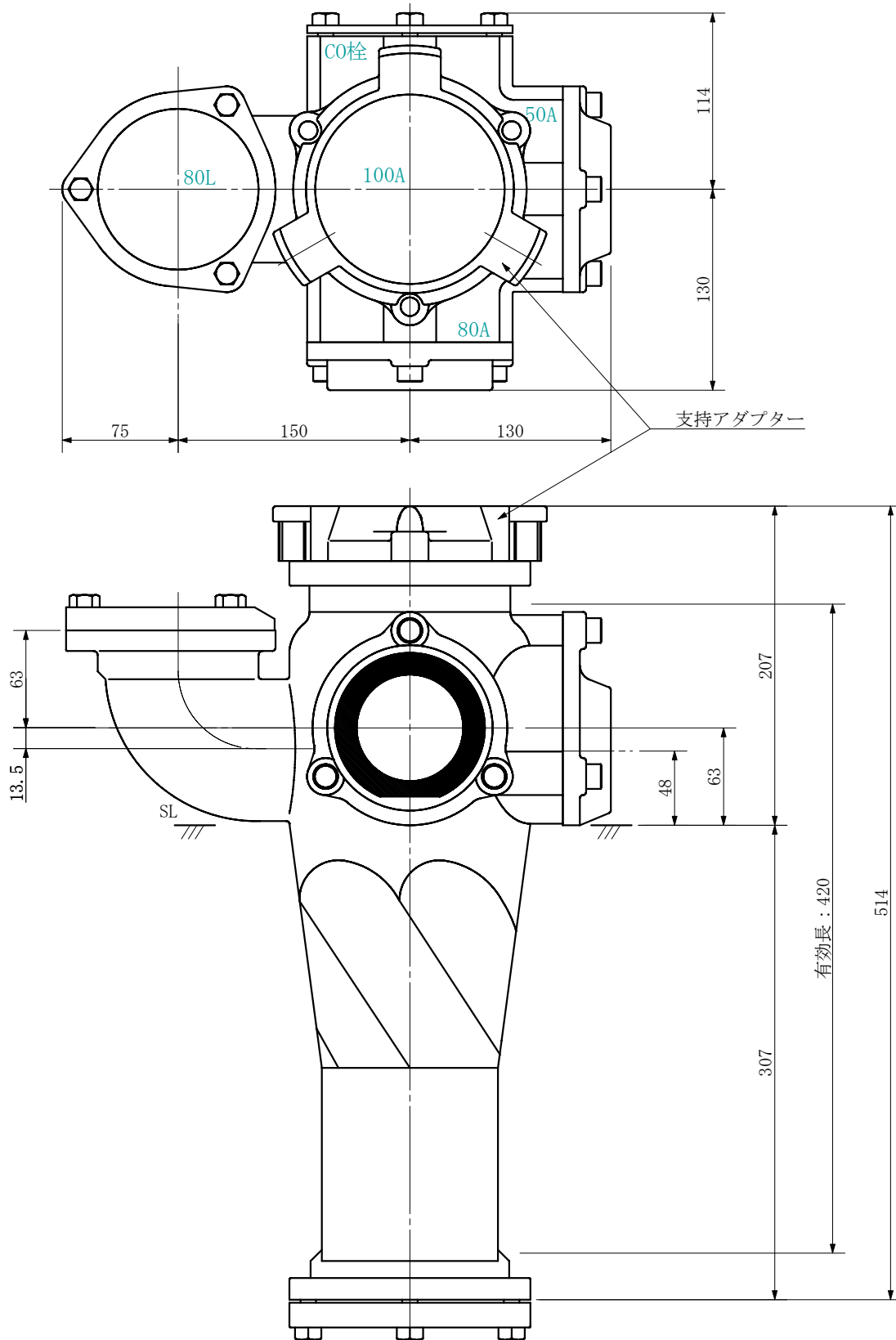

品名	AD継手RRエポ付 100A 3方向 (受け口) 100-80L×50×80 <EA8058U>			図番	
製 図	積水化学工業 株式会社	年 月 日	2019. 08	承認 印	



品名 ADリム継手RRエポ付 100A 3方向 (差し口)  
100-80L×50×80 <EA8058S>

単位：mm

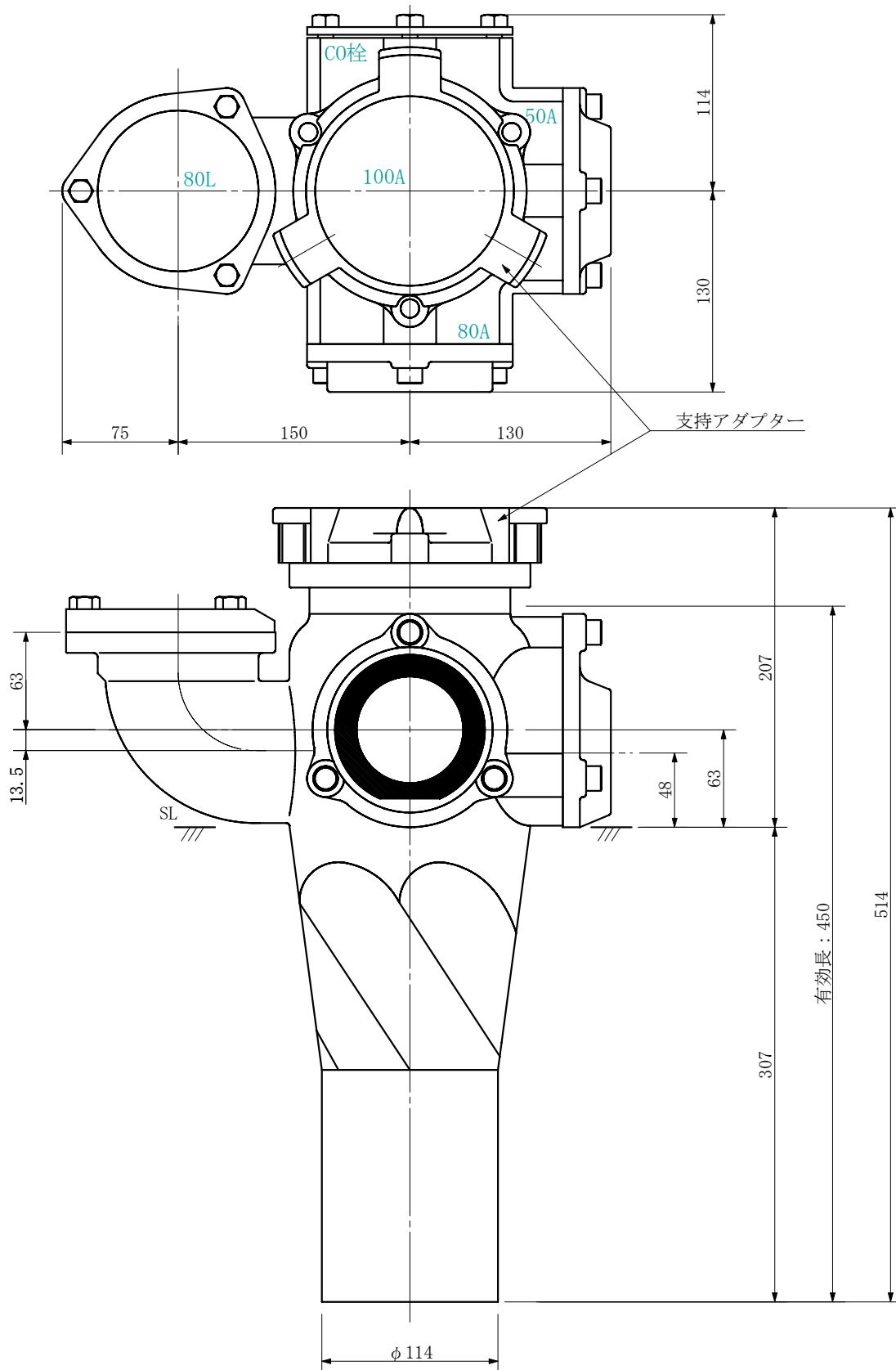

品名	ADリム継手RRエポ付 100A 3方向 (差し口) 100-80L×50×80 <EA8058S>			図番	
製 図	積水化学工業 株式会社	年 月 日	2019. 08	承認 印	

品名 AD継手RRエポ付 100A 3方向 (受け口)  
100-80L×65×50 <EA8065U>

単位：mm

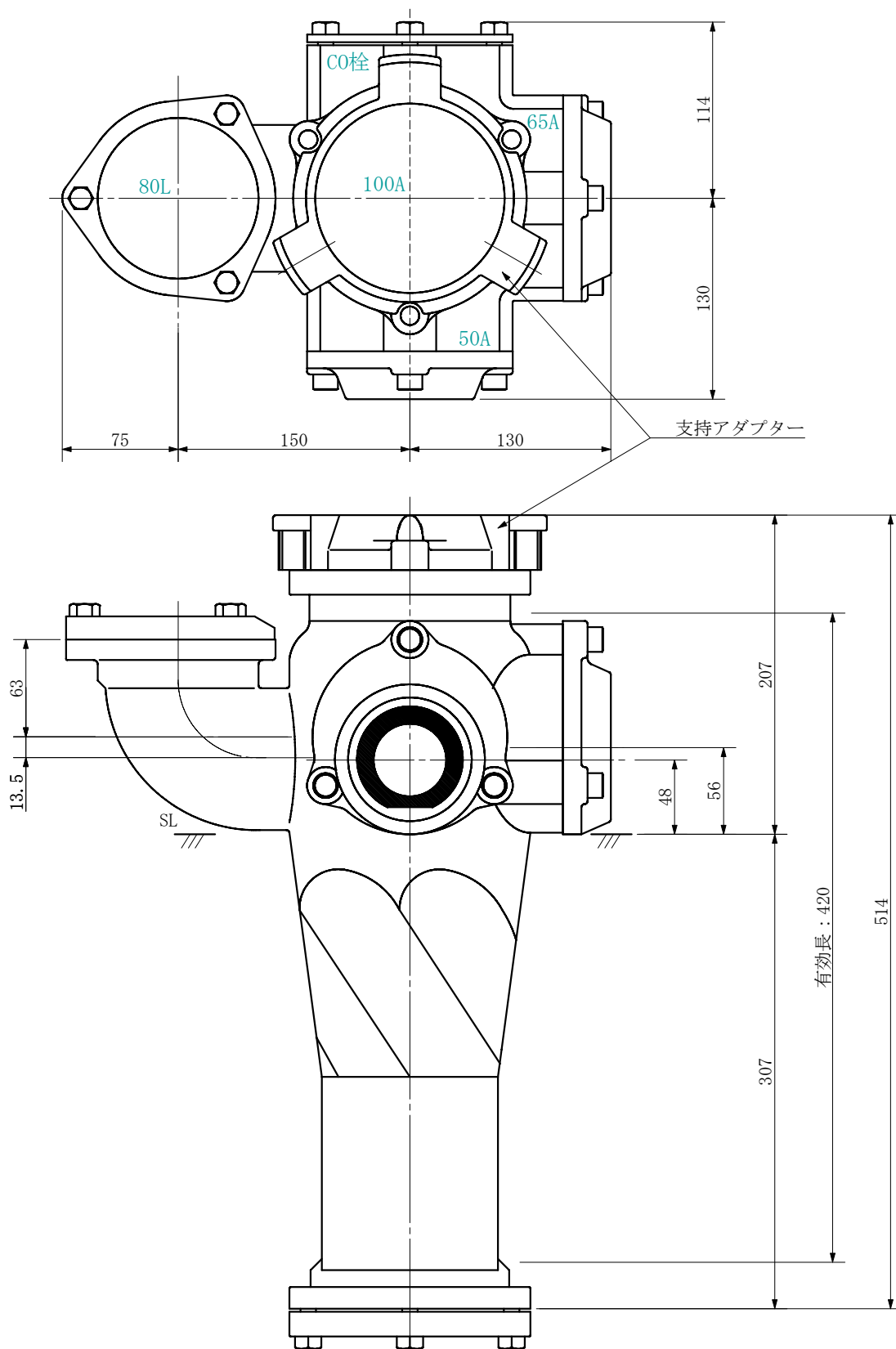

品名	AD継手RRエポ付 100A 3方向 (受け口) 100-80L×65×50 <EA8065U>			図番	
製 図	積水化学工業 株式会社	年 月 日	2019. 08	承認 印	

品名 AD継手RRエルブ付 100A 3方向 (差し口)  
100-80L×65×50 <EA8065S>

単位：mm

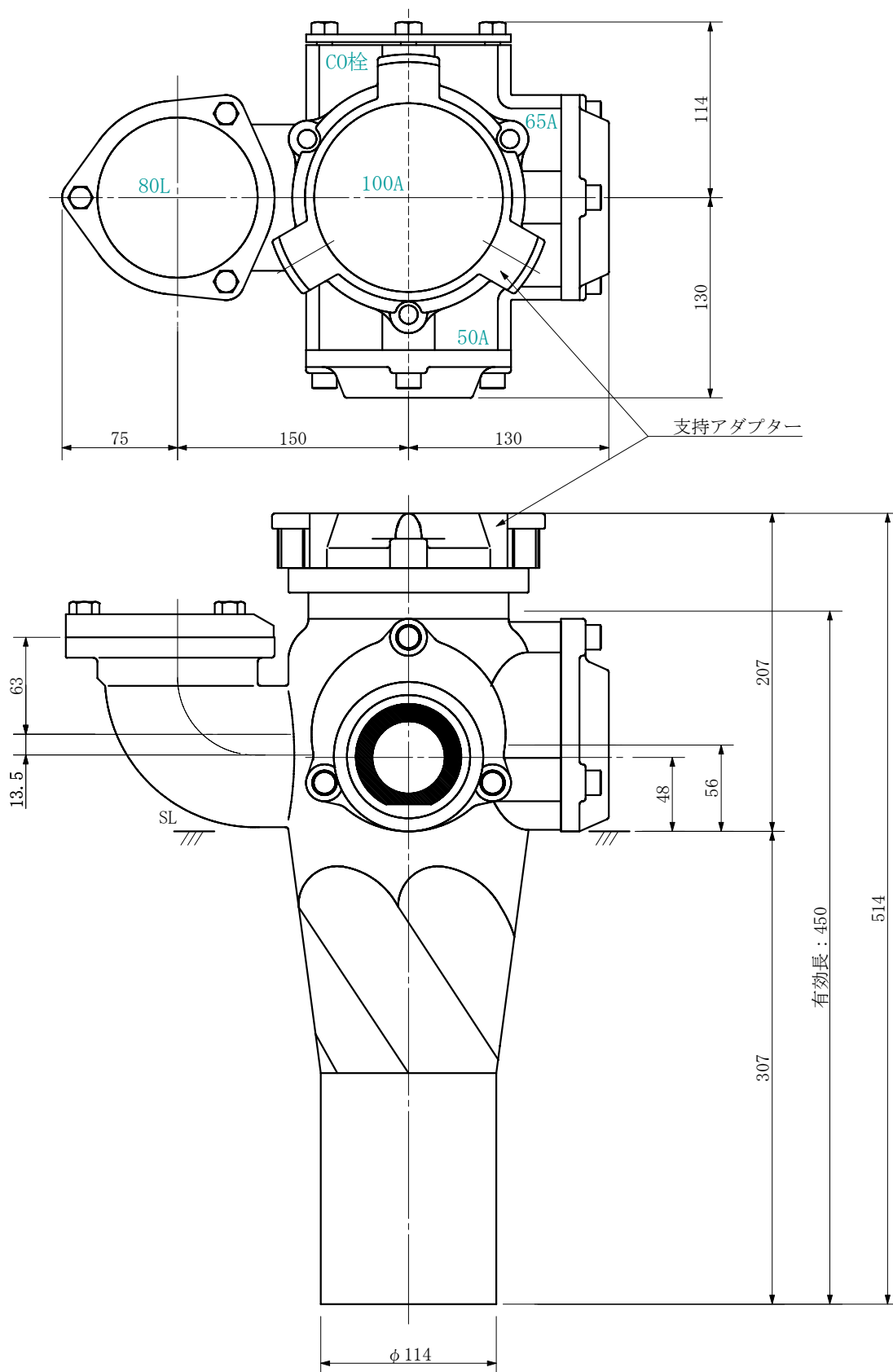

品名	AD継手RRエルブ付 100A 3方向 (差し口) 100-80L×65×50 <EA8065S>			図番	
製 図	積水化学工業 株式会社	年 月 日	2019. 08	承認 印	

品名 AD継手RRエポ付 100A 3方向 (受け口)  
100-80L×65×65 <EA8066U>

単位：mm

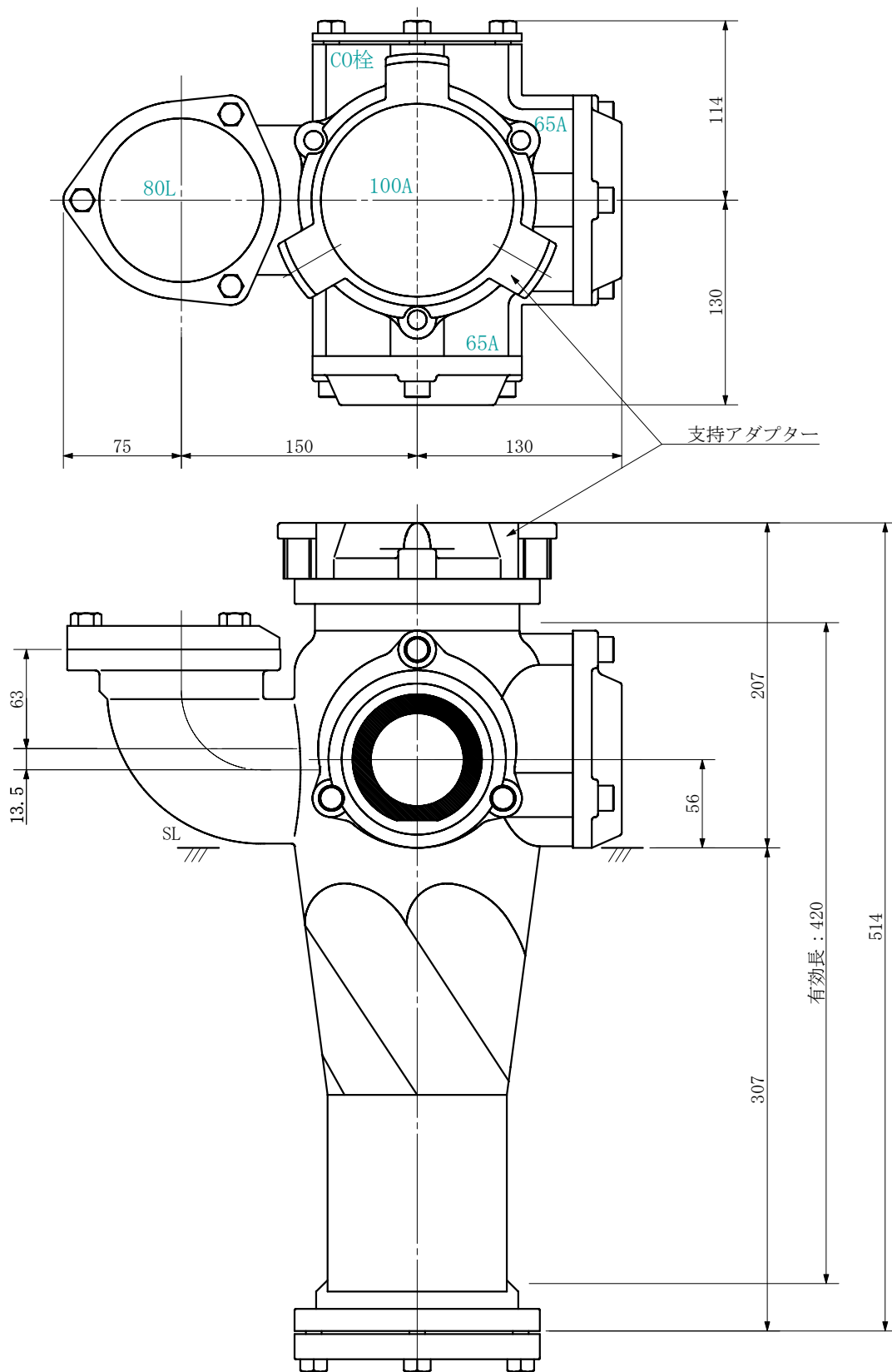

品名	AD継手RRエポ付 100A 3方向 (受け口) 100-80L×65×65 <EA8066U>			図番	
製 図	積水化学工業 株式会社	年 月 日	2019. 08	承認 印	

品名 AD継手RR付 100A 3方向 (差し口)  
100-80L×65×65 <EA8066S>

単位：mm

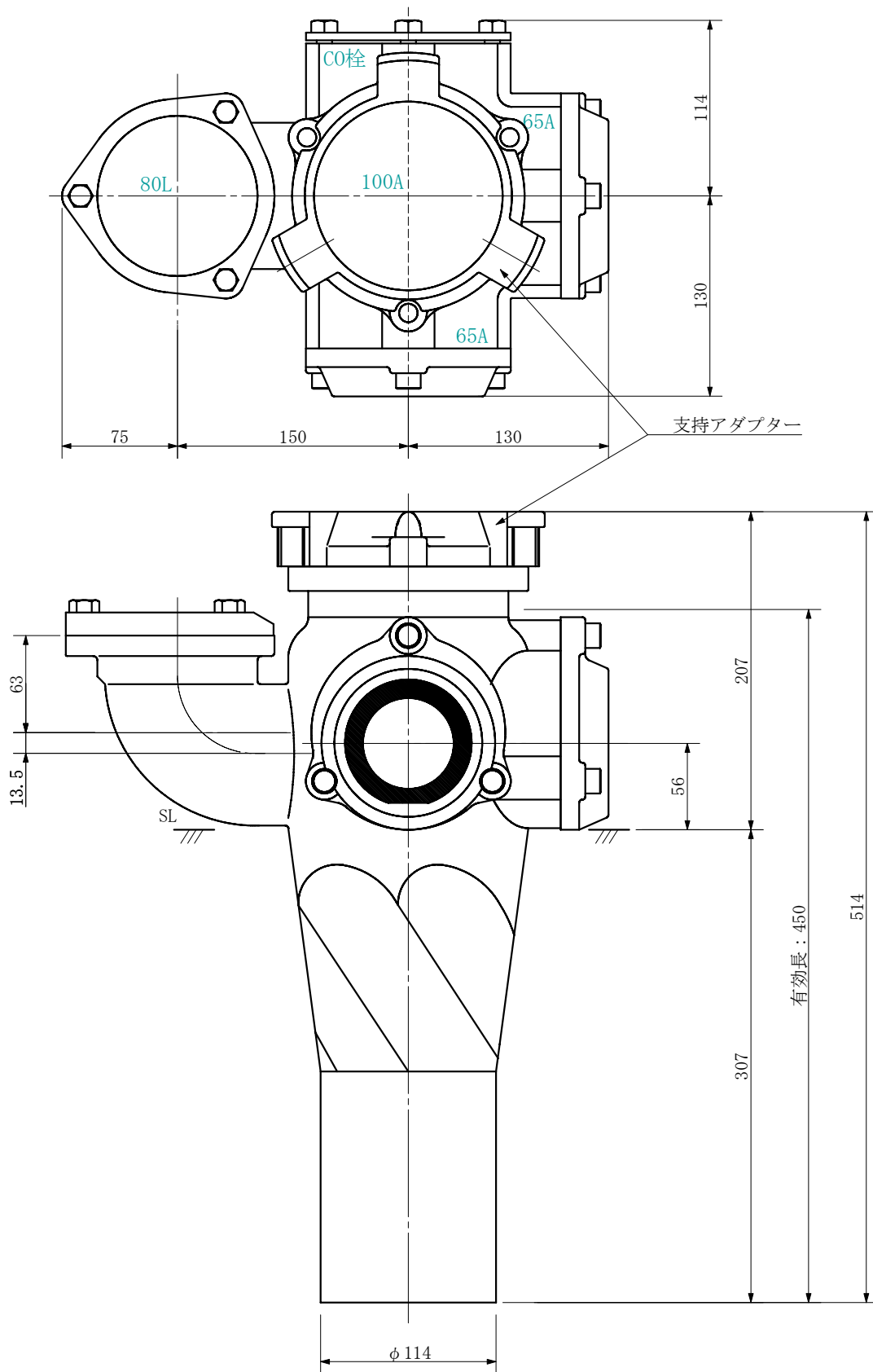

品名	AD継手RR付 100A 3方向 (差し口) 100-80L×65×65 <EA8066S>			図番	
製 図	積水化学工業 株式会社	年 月 日	2019. 08	承認 印	

品名 AD継手RRエポ付 100A 3方向 (受け口)  
100-80L×65×80 <EA8068U>

単位：mm

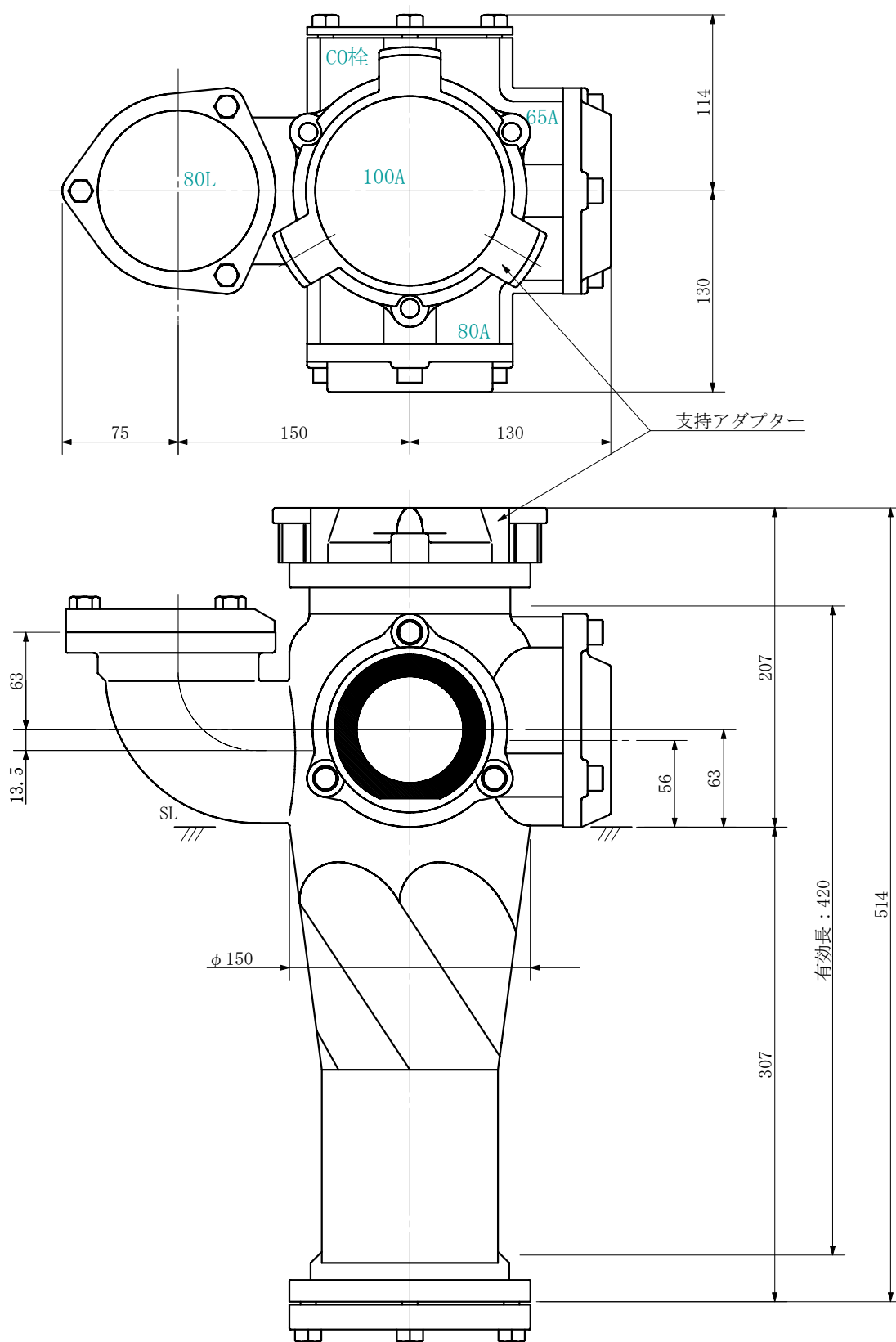

品名	AD継手RRエポ付 100A 3方向 (受け口) 100-80L×65×80 <EA8068U>			図番	
製 図	積水化学工業 株式会社	年 月 日	2019. 08	承認 印	

品名 ADリム継手RRエポ付 100A 3方向 (差し口)  
100-80L×65×80 <EA8068S>

単位：mm

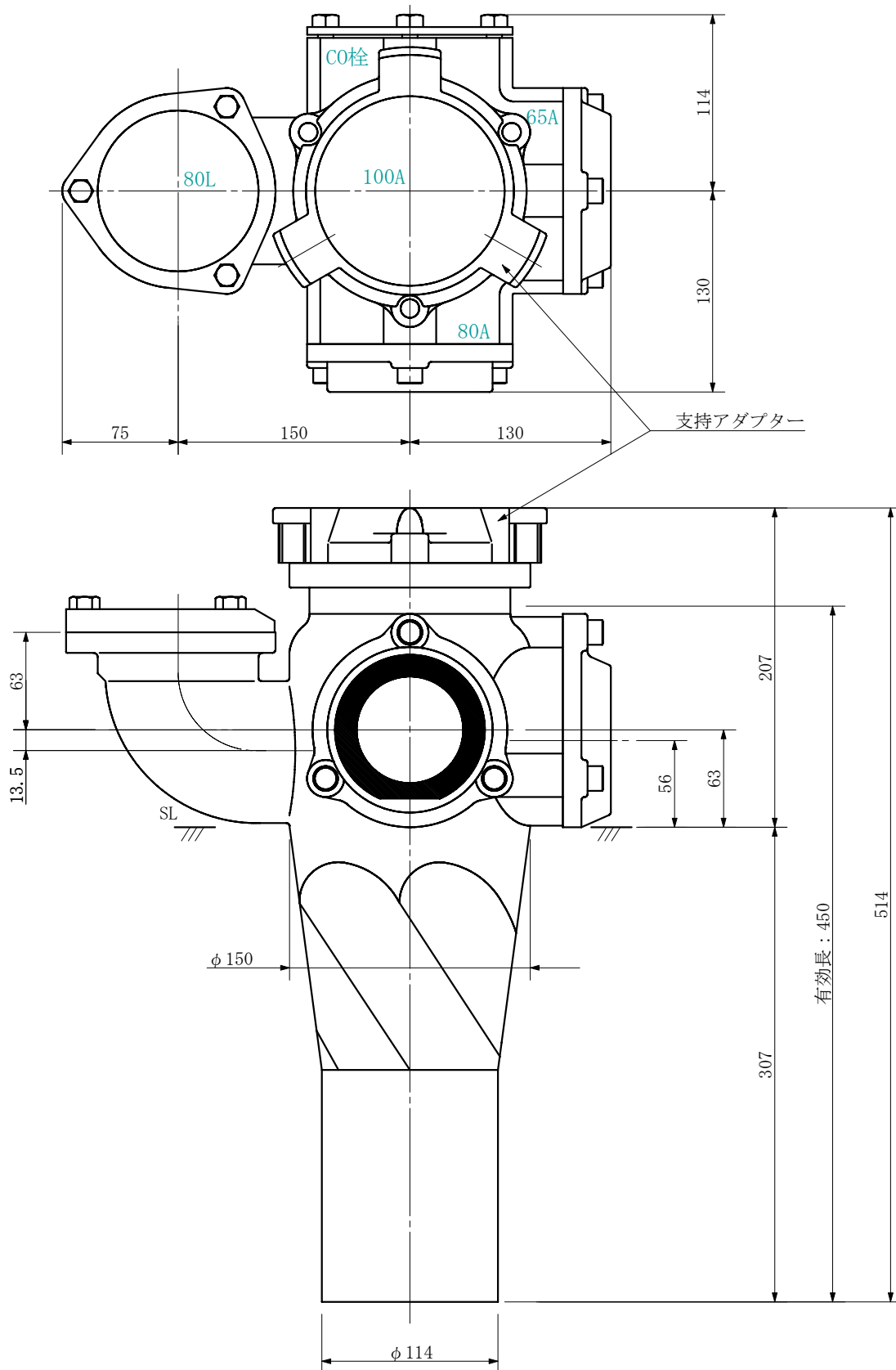

品名	ADリム継手RRエポ付 100A 3方向 (差し口) 100-80L×65×80 <EA8068S>			図番	
製 図	積水化学工業 株式会社	年 月 日	2019. 08	承認 印	

品名 AD継手RRエポ付 100A 3方向 (受け口)  
100-80L×80×50 <EA8085U>

単位：mm

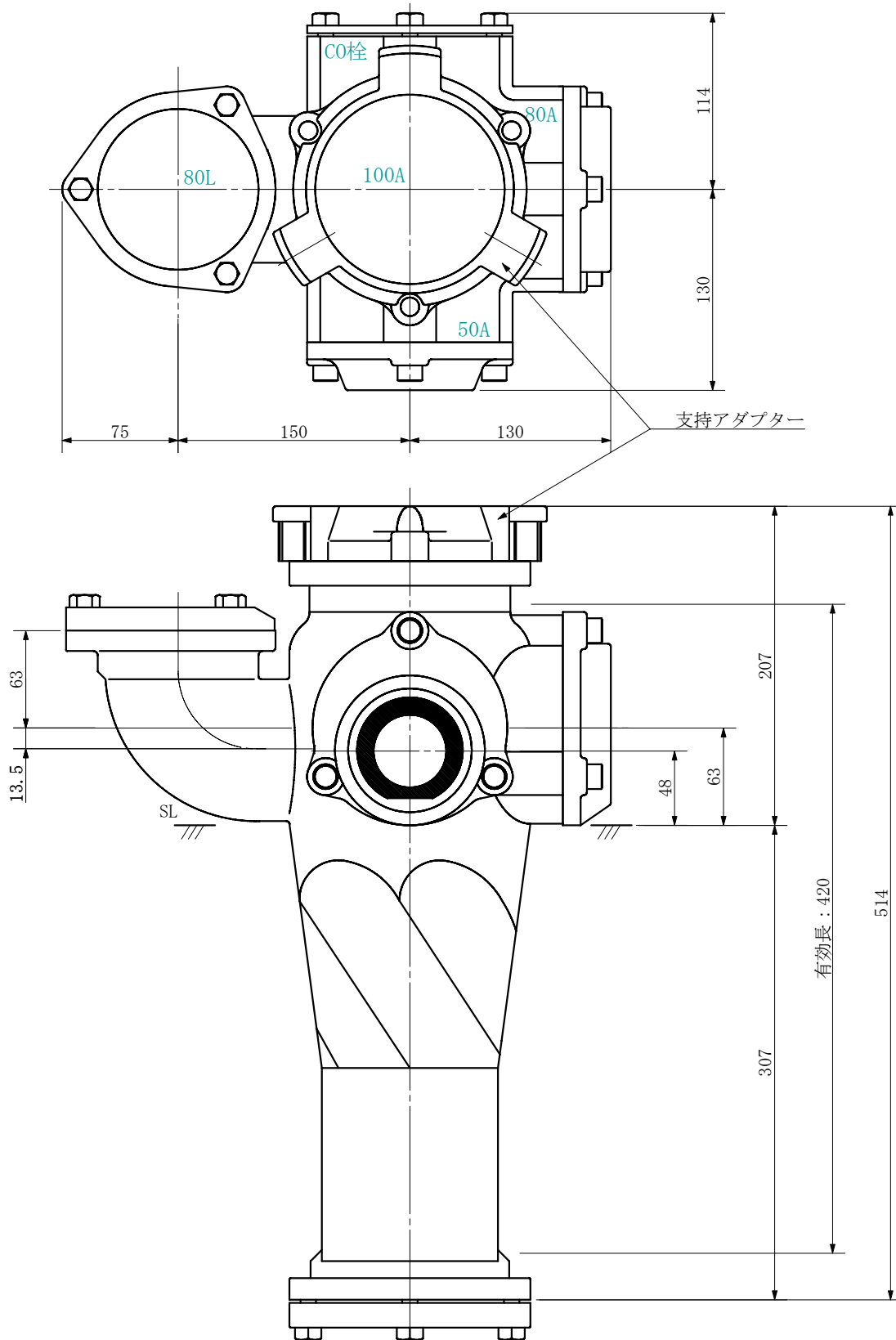

品名	AD継手RRエポ付 100A 3方向 (受け口) 100-80L×80×50 <EA8085U>			図番	
製 図	積水化学工業 株式会社	年 月 日	2019. 08	承認 印	



品名 ADリム継手RRエポ付 100A 3方向 (差し口)  
100-80L×80×50 <EA8085S>

単位：mm

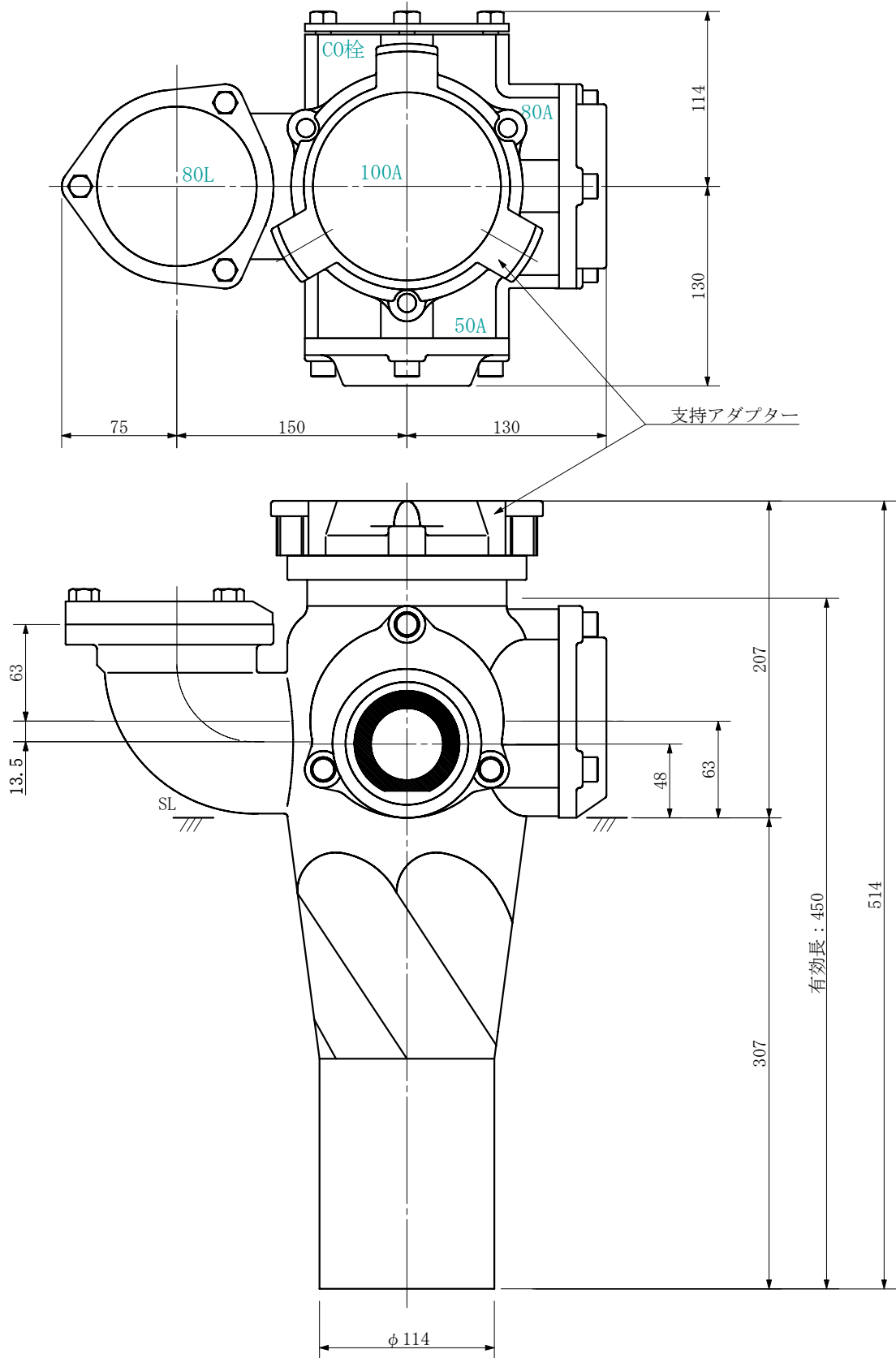

品名	ADリム継手RRエポ付 100A 3方向 (差し口) 100-80L×80×50 <EA8085S>			図番	
製 図	積水化学工業 株式会社	年 月 日	2019. 08	承認 印	

品名 AD継手RRエポ付 100A 3方向 (受け口)  
100-80L×80×65 <EA8086U>

単位：mm

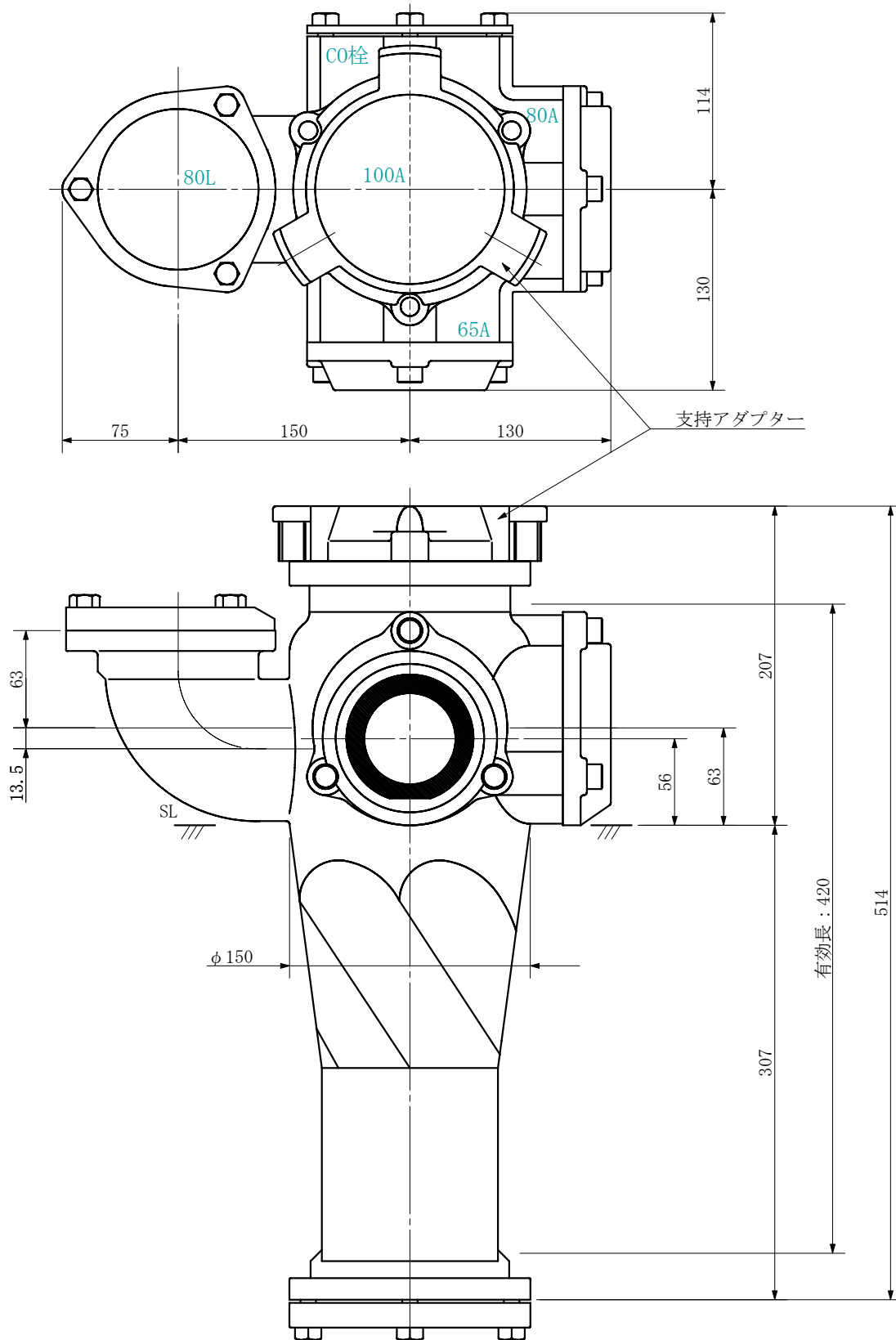

品名	AD継手RRエポ付 100A 3方向 (受け口) 100-80L×80×65 <EA8086U>			図番	
製 図	積水化学工業 株式会社	年 月 日	2019. 08	承認 印	

品名 AD継手RRエポ付 100A 3方向 (差し口)  
100-80L×80×65 <EA8086S>

単位：mm

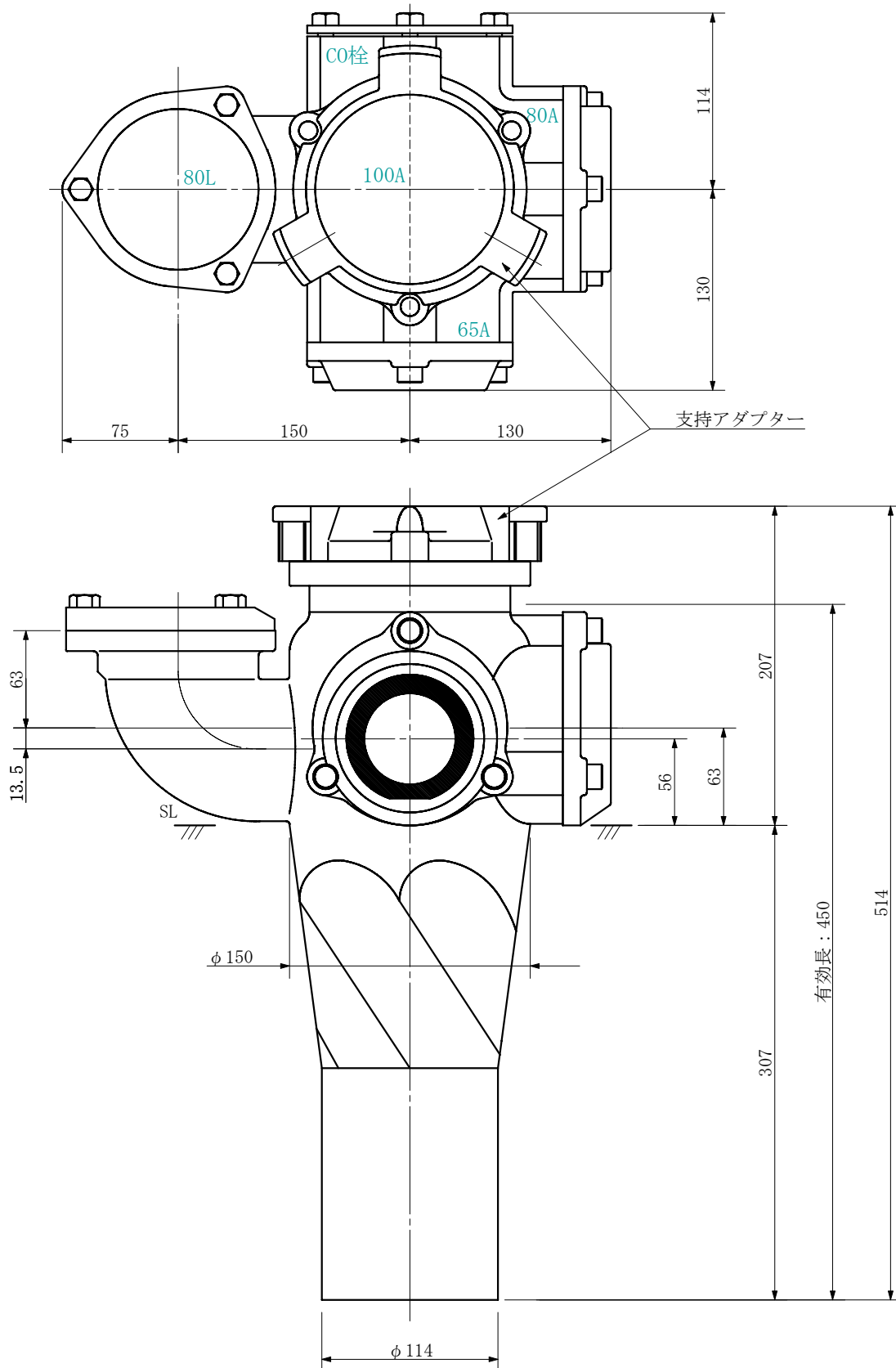

品名	AD継手RRエポ付 100A 3方向 (差し口) 100-80L×80×65 <EA8086S>			図番	
製 図	積水化学工業 株式会社	年 月 日	2019. 08	承認 印	

品名 AD継手RR付 100A 3方向 (受け口)  
100-80L×80×80 <EA8088U>

単位：mm

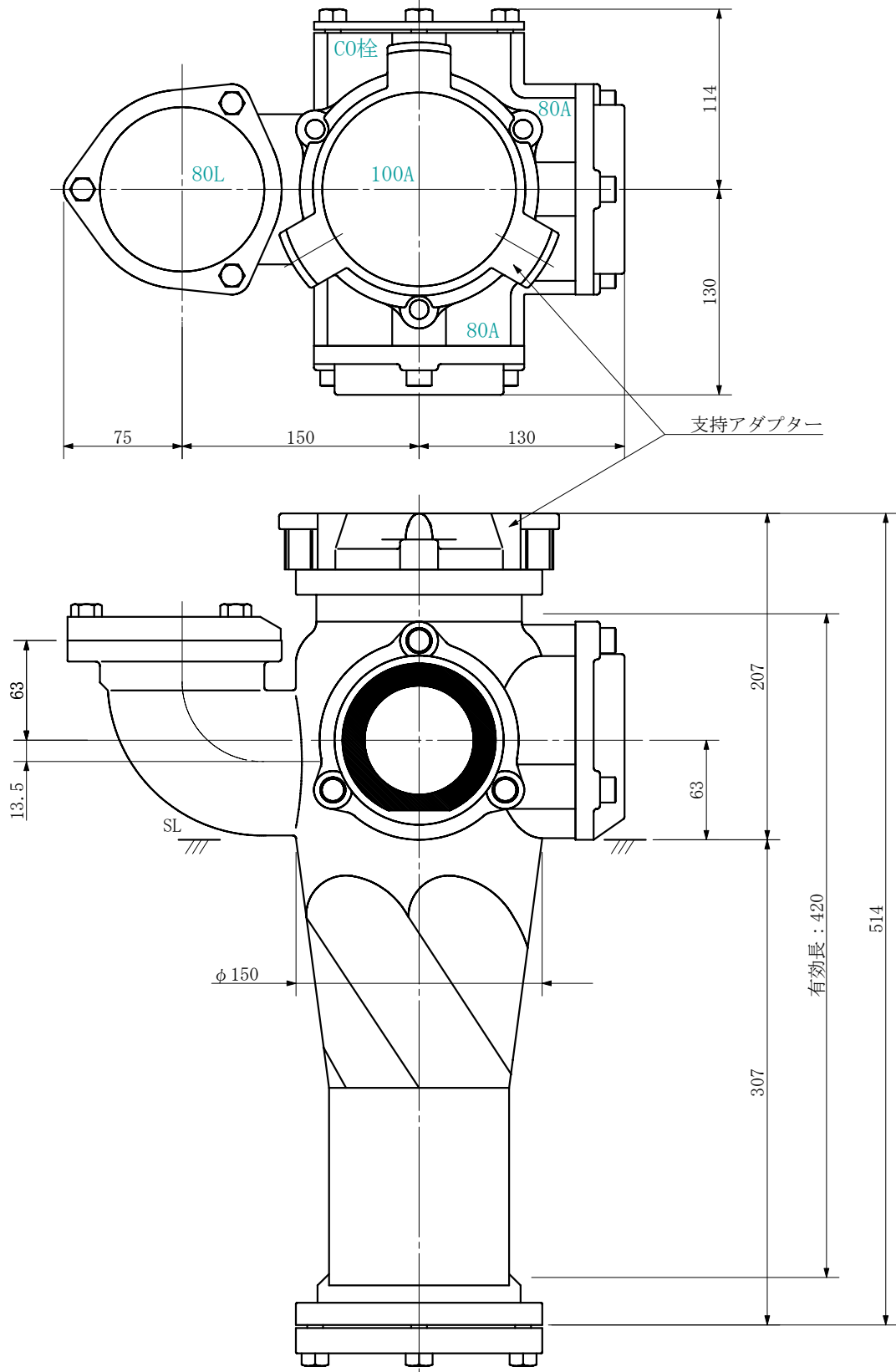

品名	AD継手RR付 100A 3方向 (受け口) 100-80L×80×80 <EA8088U>			図番	
製 図	積水化学工業 株式会社	年 月 日	2019. 08	承認 印	

品名 AD継手RR付 100A 3方向 (差し口)  
100-80L×80×80 <EA8088S>

単位：mm

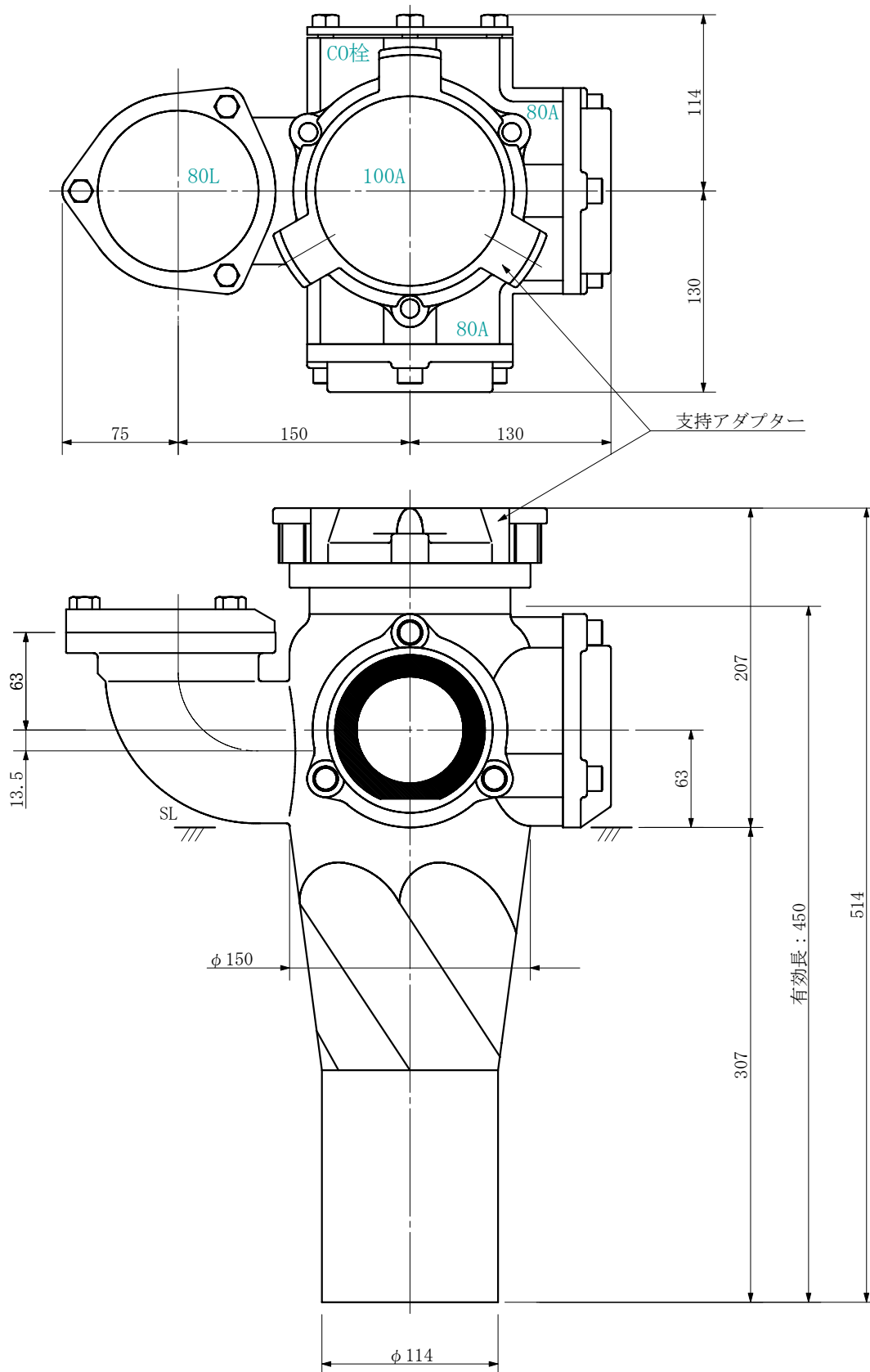

品名	AD継手RR付 100A 3方向 (差し口) 100-80L×80×80 <EA8088S>			図番	
製 図	積水化学工業 株式会社	年 月 日	2019. 08	承認 印	

品名 AD継手RR付 100A 3方向 (受け口)  
100-80L×50×50 <EA8505U>

単位：mm

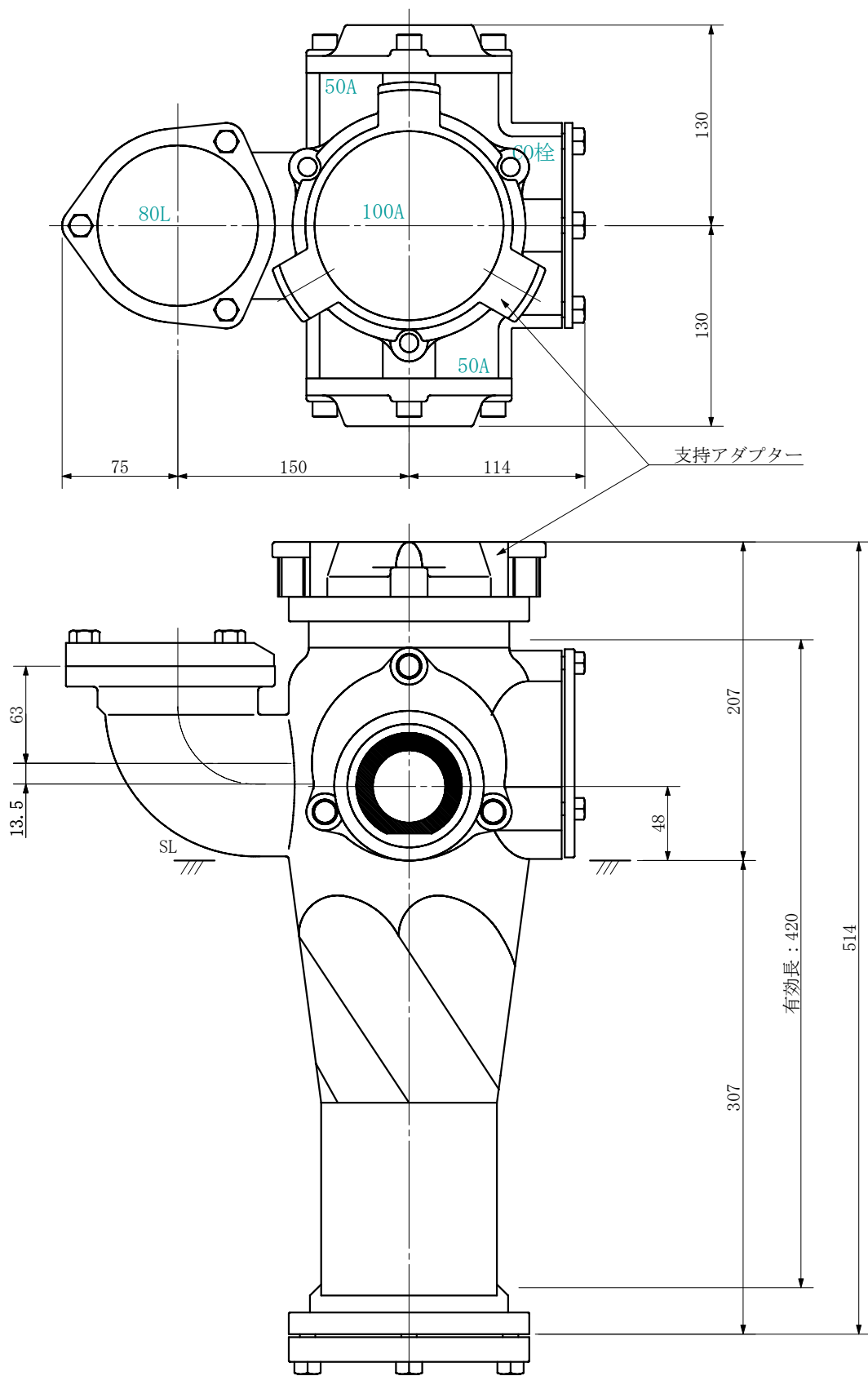

品名	AD継手RR付 100A 3方向 (受け口) 100-80L×50×50 <EA8505U>			図番	
製 図	積水化学工業 株式会社	年 月 日	2019. 08	承認 印	

品名 AD継手RRエルボ付 100A 3方向 (差し口)  
100-80L×50×50 <EA8505S>

単位：mm

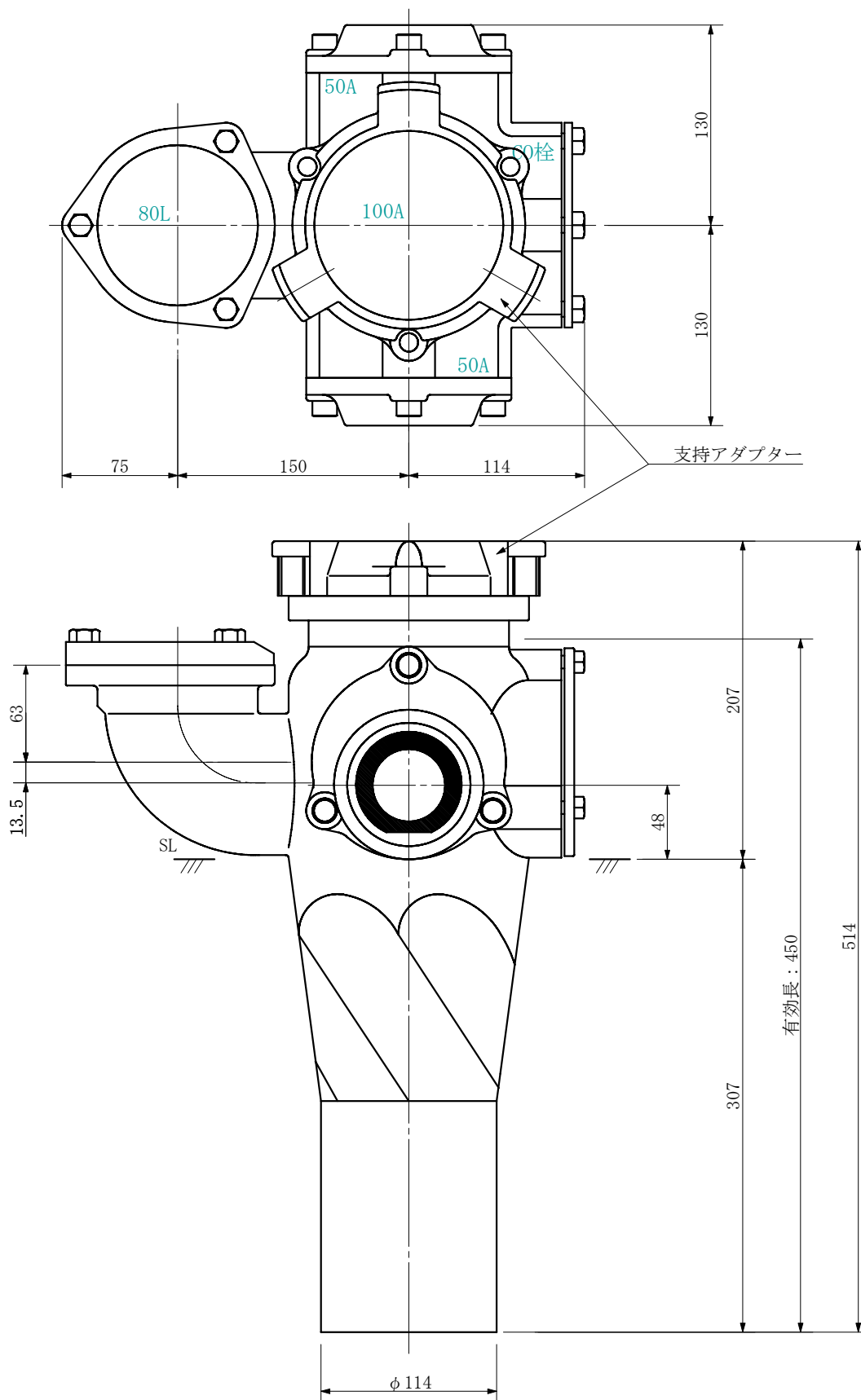

品名	AD継手RRエルボ付 100A 3方向 (差し口) 100-80L×50×50 <EA8505S>			図番	
製 図	積水化学工業 株式会社	年 月 日	2019. 08	承認 印	

品名 AD継手RRエポ付 100A 3方向 (受け口)  
100-80L×50×65 <EA8506U>

単位：mm

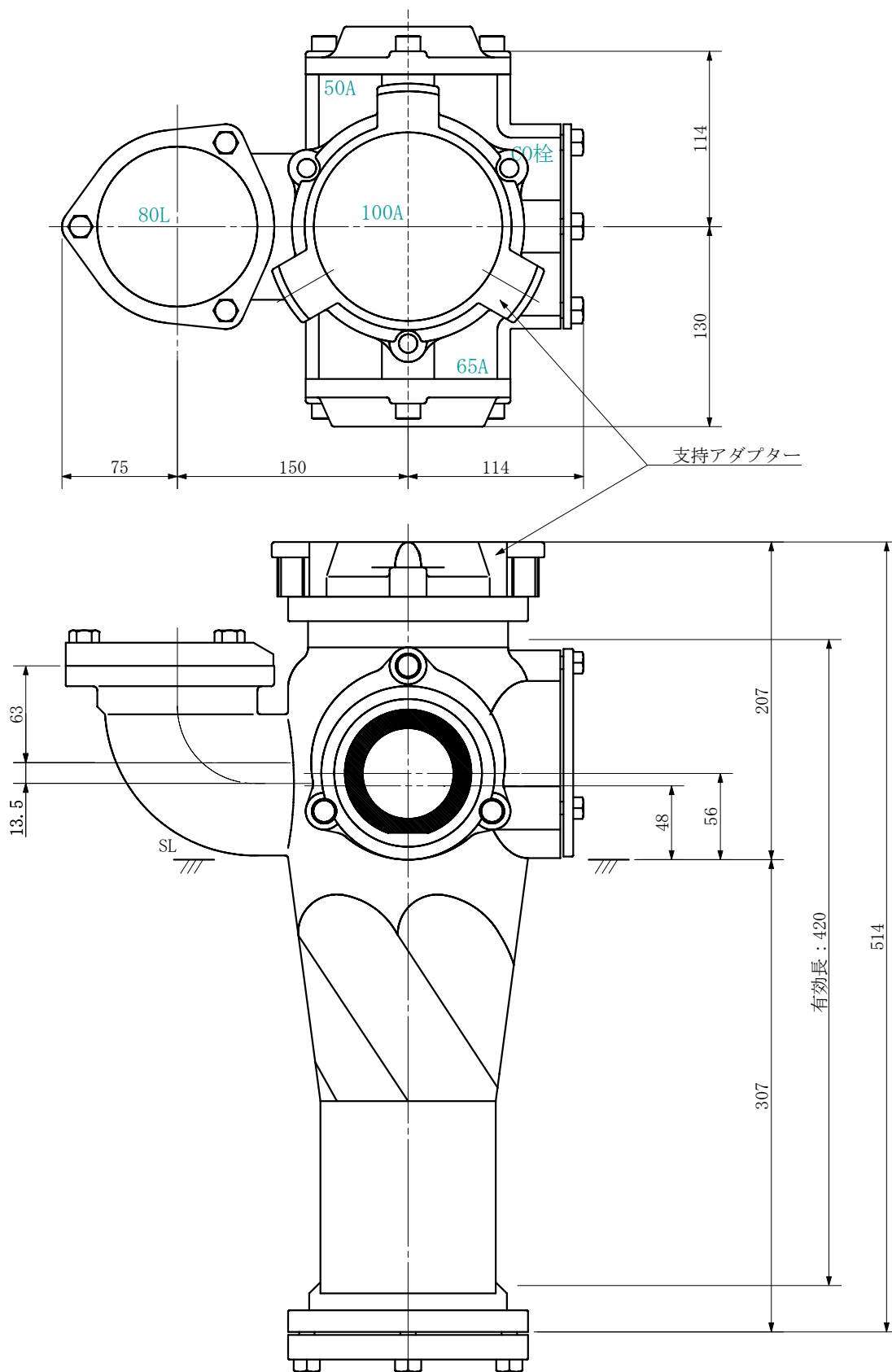

品名	AD継手RRエポ付 100A 3方向 (受け口) 100-80L×50×65 <EA8506U>			図番	
製 図	積水化学工業 株式会社	年 月 日	2019. 08	承認 印	



品名 AD継手RRエポ付 100A 3方向 (差し口)  
100-80L×50×65 <EA8506S>

単位：mm

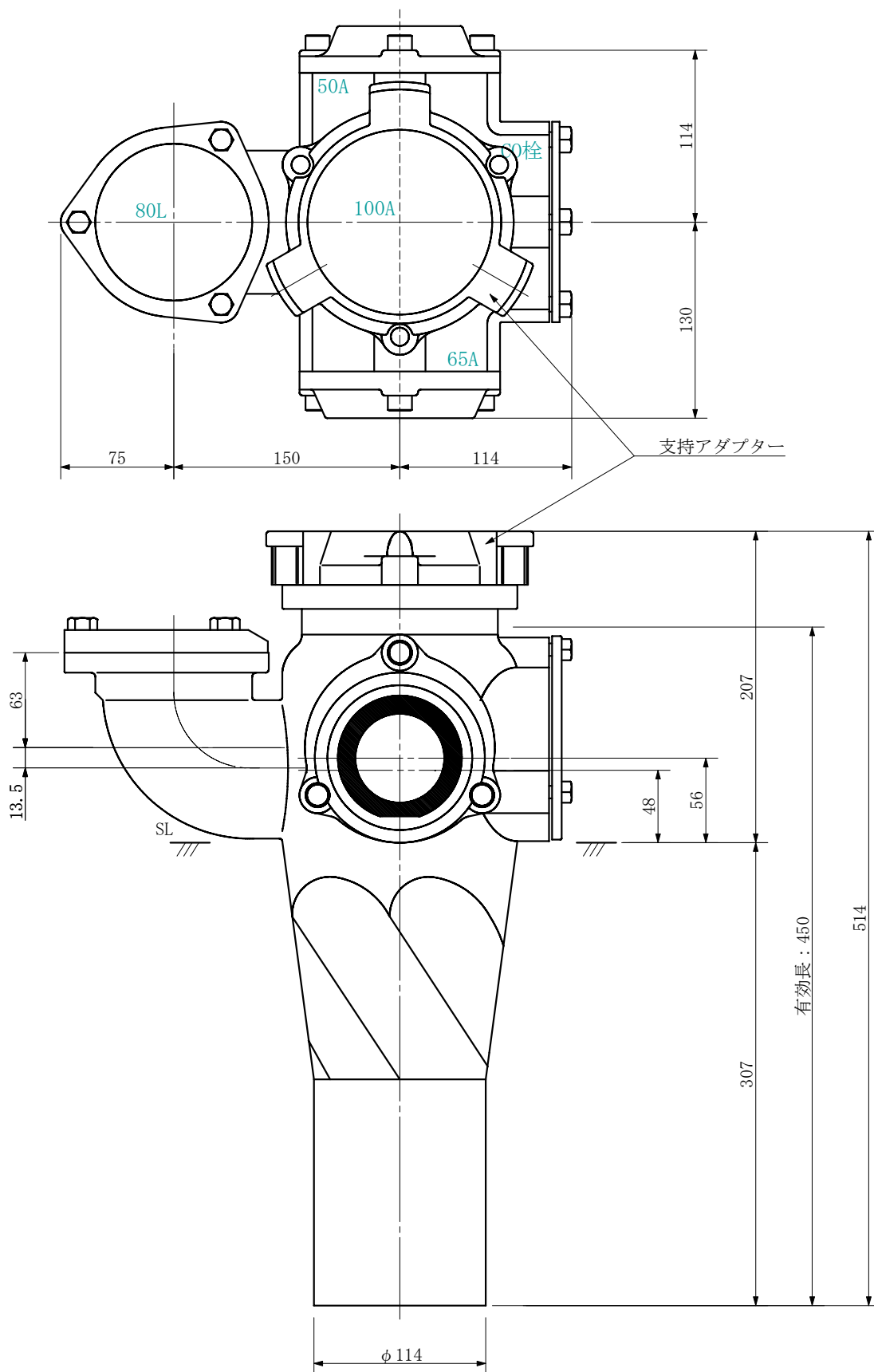

品名	AD継手RRエポ付 100A 3方向 (差し口) 100-80L×50×65 <EA8506S>			図番	
製 図	積水化学工業 株式会社	年 月 日	2019. 08	承認 印	

品名 AD継手RR付 100A 3方向 (受け口)  
100-80L×50×80 <EA8508U>

単位：mm

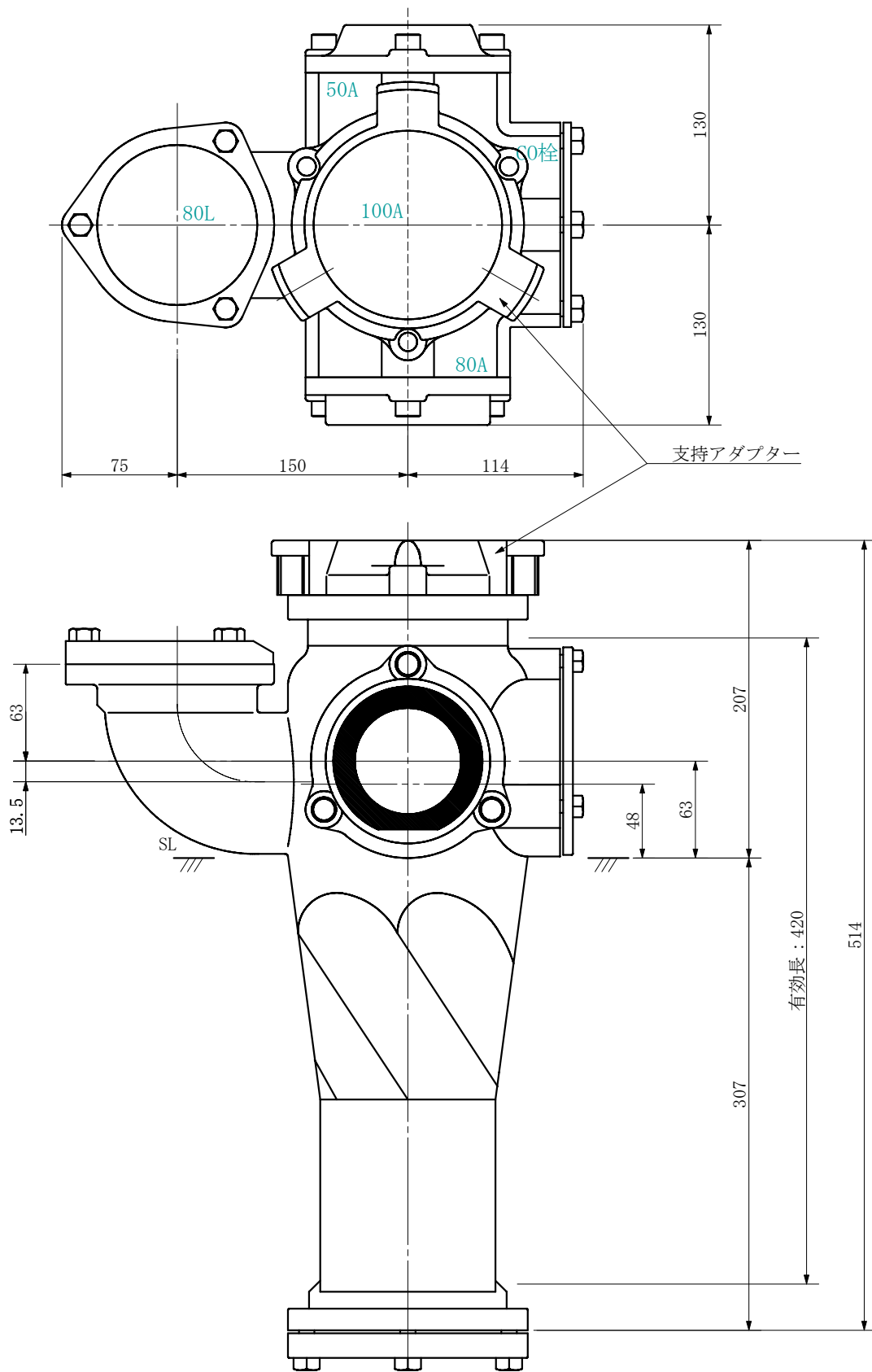

品名	AD継手RR付 100A 3方向 (受け口) 100-80L×50×80 <EA8508U>			図番	
製 図	積水化学工業 株式会社	年 月 日	2019. 08	承認 印	

品名 AD継手RRエポ付 100A 3方向 (差し口)  
100-80L×50×80 <EA8508S>

単位：mm

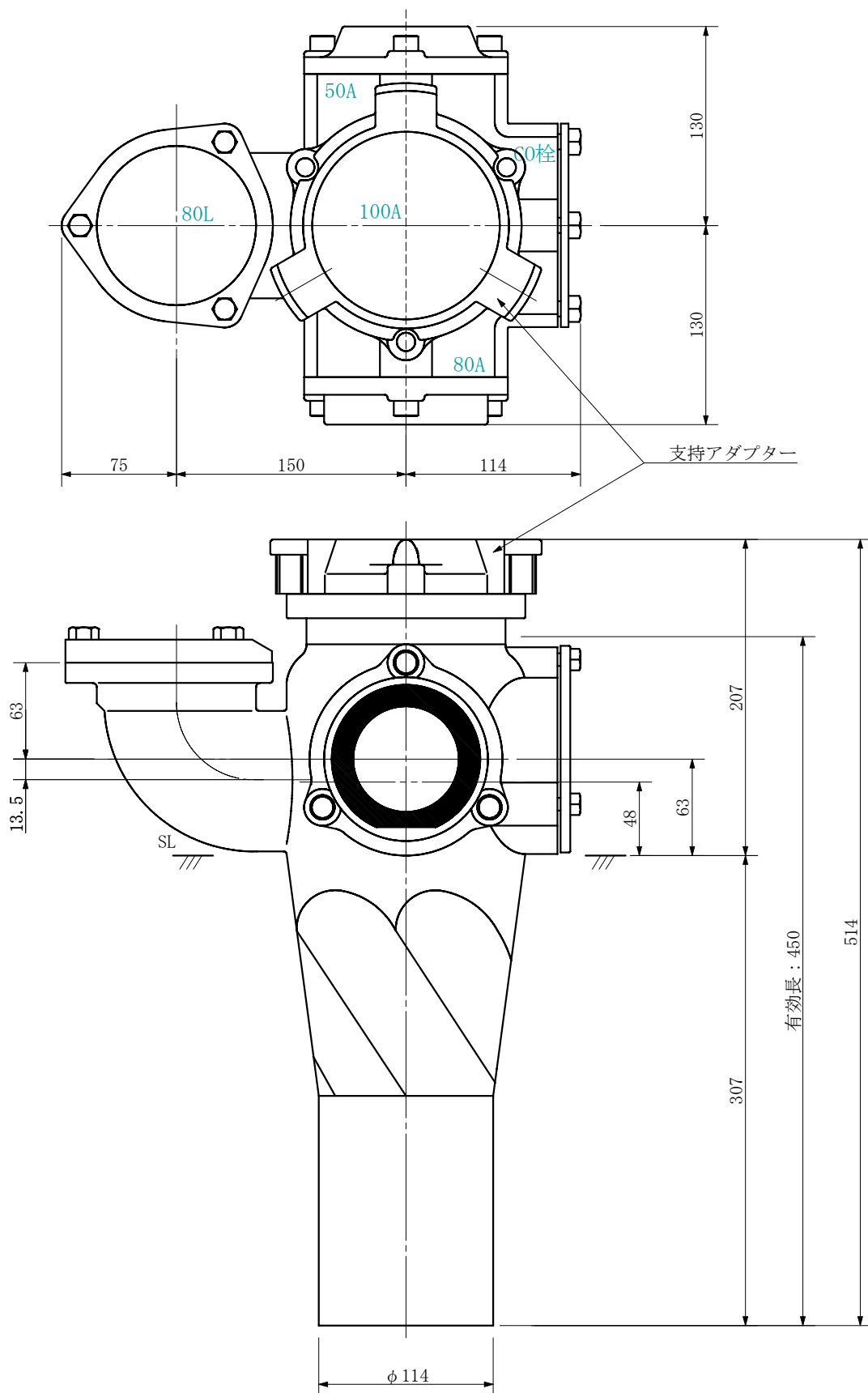

品名	AD継手RRエポ付 100A 3方向 (差し口) 100-80L×50×80 <EA8508S>			図番	
製 図	積水化学工業 株式会社	年 月 日	2019. 08	承認 印	

品名 AD継手RRエポ付 100A 3方向 (受け口)  
100-80L×65×50 <EA8605U>

単位：mm

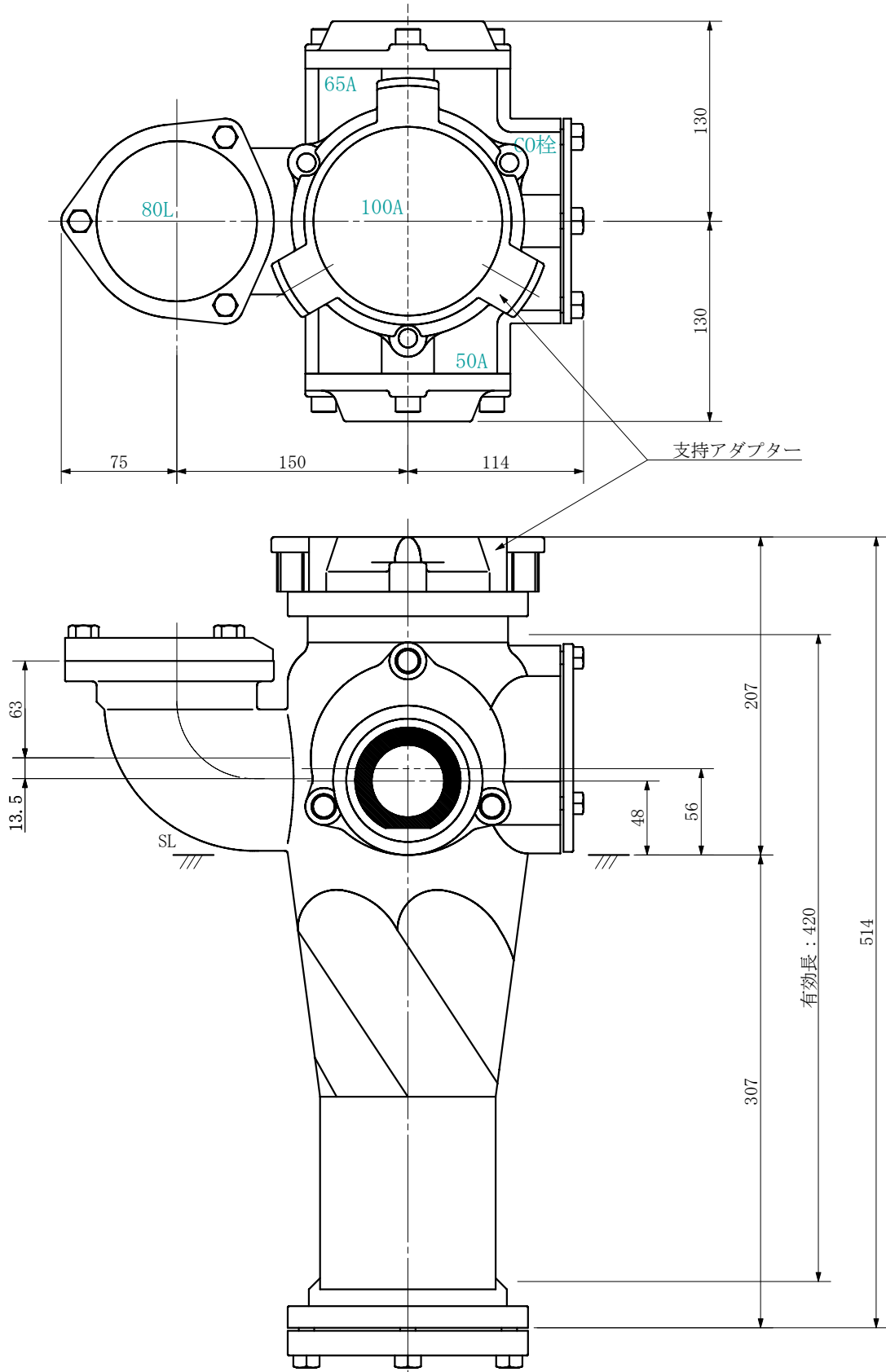

品名	AD継手RRエポ付 100A 3方向 (受け口) 100-80L×65×50 <EA8605U>			図番	
製 図	積水化学工業 株式会社	年 月 日	2019. 08	承認 印	

品名 AD継手RR付 100A 3方向 (差し口)  
100-80L×65×50 <EA8605S>

単位：mm

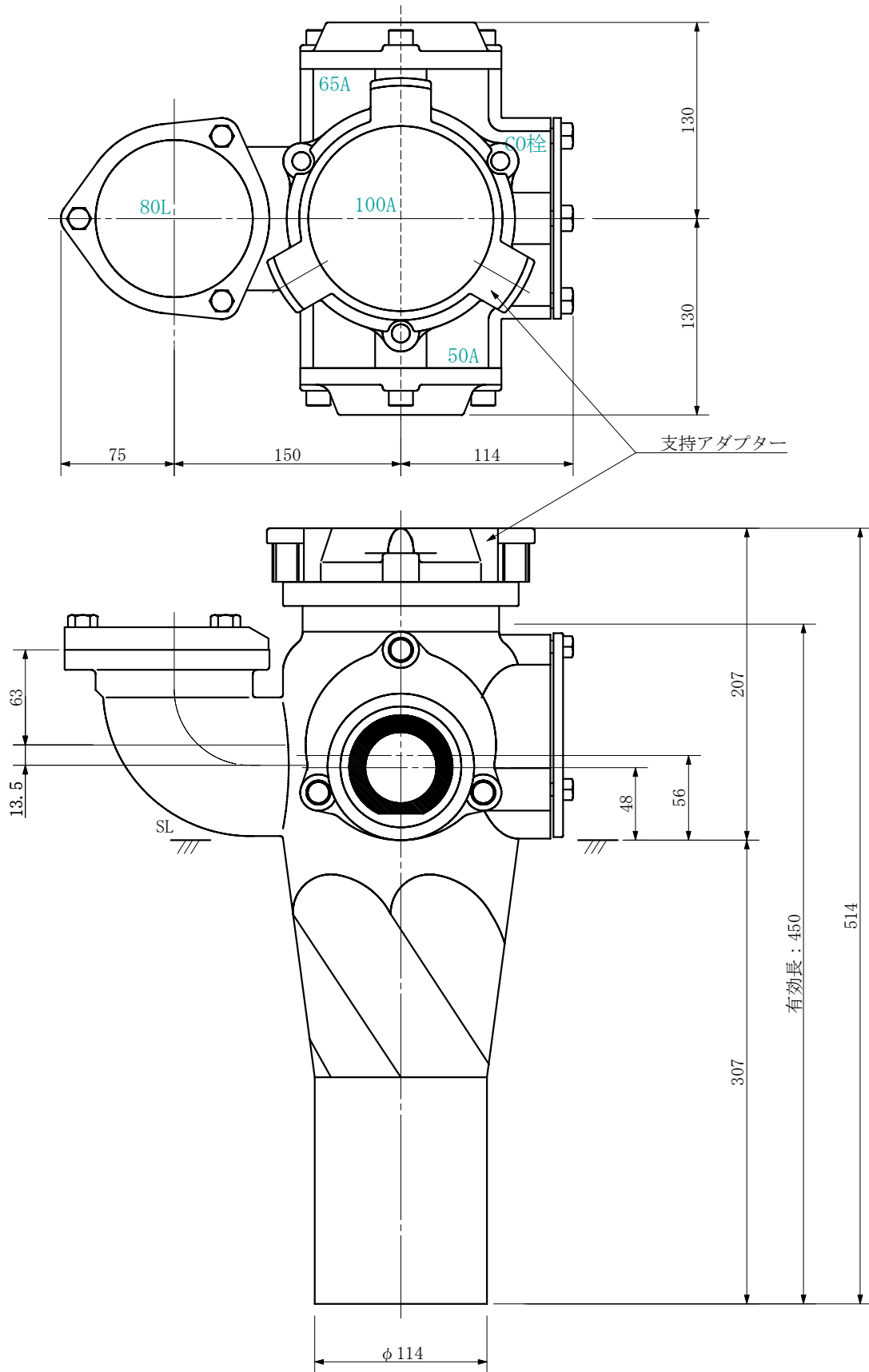

品名	AD継手RR付 100A 3方向 (差し口) 100-80L×65×50 <EA8605S>			図番	
製 図	積水化学工業 株式会社	年 月 日	2019. 08	承認 印	

品名 AD継手RR付 100A 3方向 (受け口)  
100-80L×65×65 <EA8606U>

単位：mm

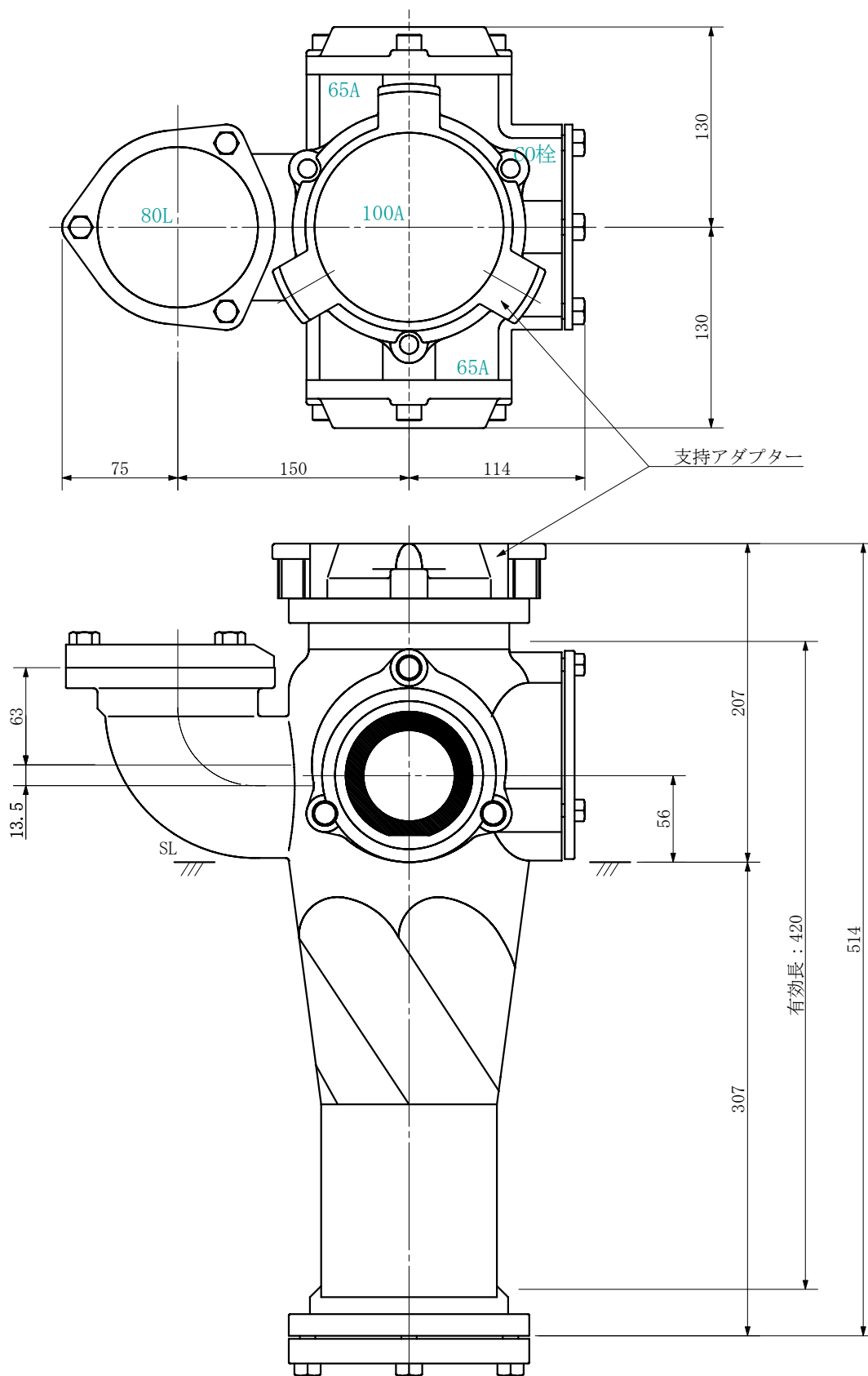

品名	AD継手RR付 100A 3方向 (受け口) 100-80L×65×65 <EA8606U>			図番	
製 図	積水化学工業 株式会社	年 月 日	2019. 08	承認 印	

品名 AD継手RR付 100A 3方向 (差し口)  
100-80L×65×65 <EA8606S>

単位：mm

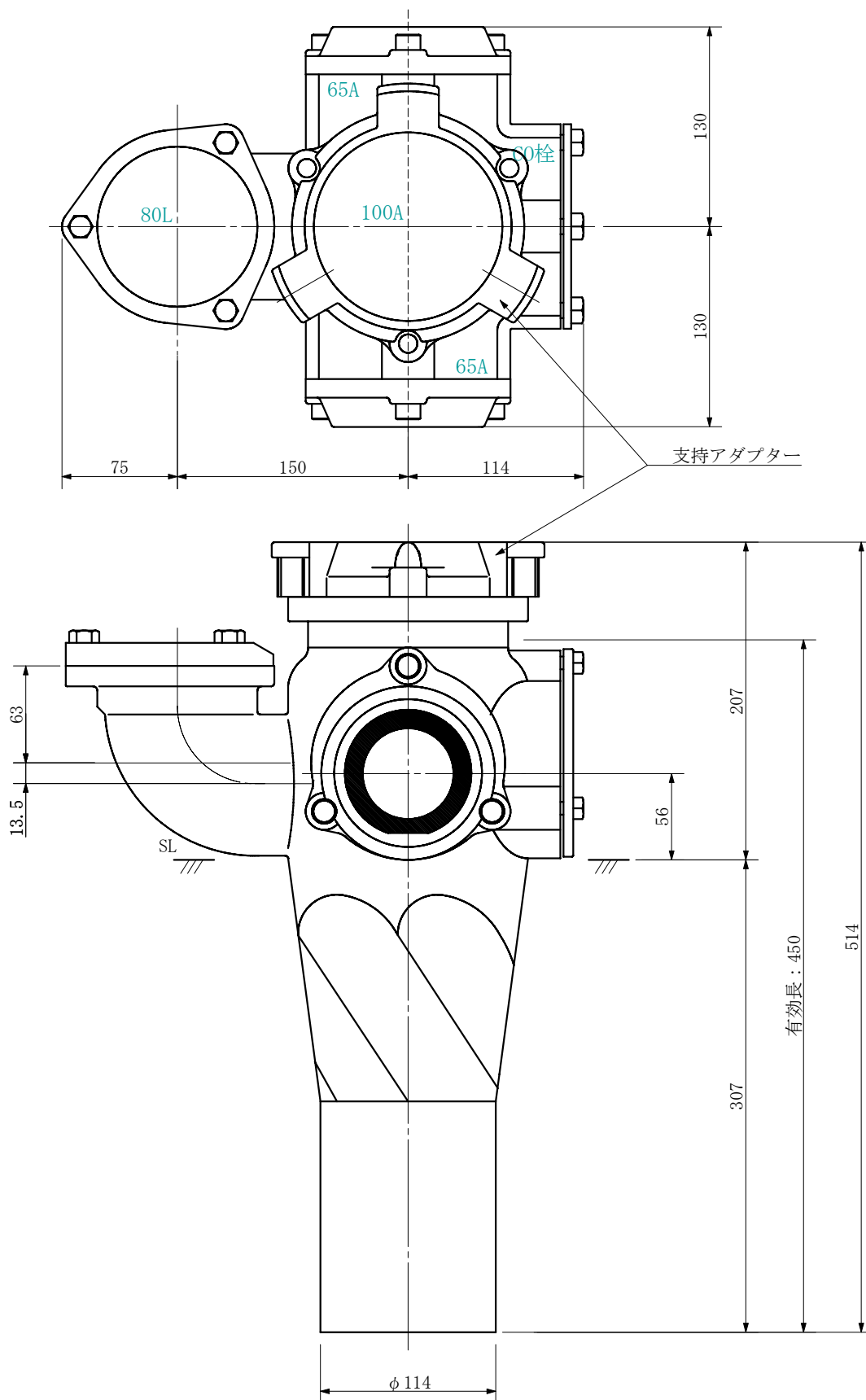

品名	AD継手RR付 100A 3方向 (差し口) 100-80L×65×65 <EA8606S>			図番	
製 図	積水化学工業 株式会社	年 月 日	2019. 08	承認 印	

品名 AD継手RR付 100A 3方向 (受け口)  
100-80L×65×80 <EA8608U>

単位：mm

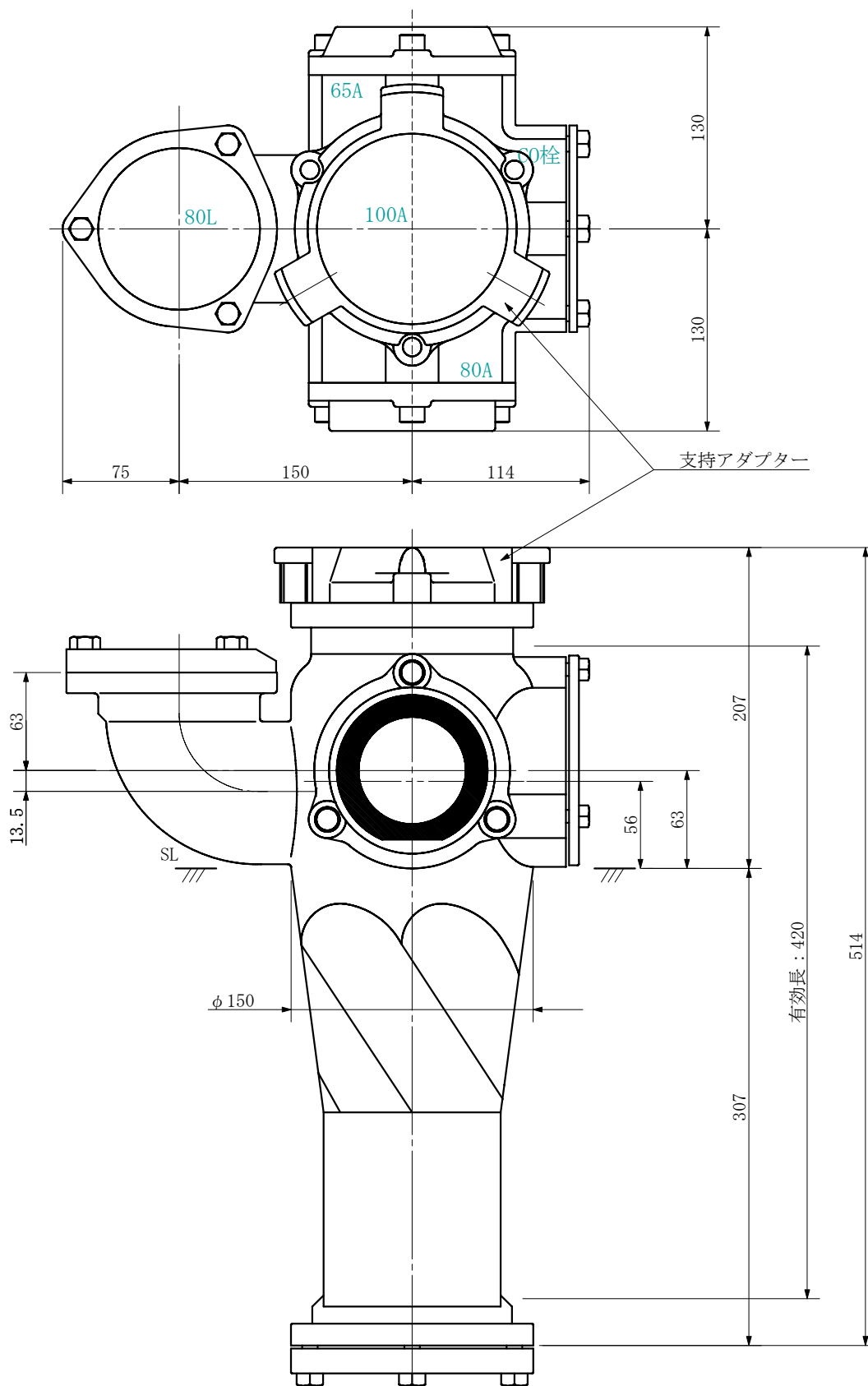

品名	AD継手RR付 100A 3方向 (受け口) 100-80L×65×80 <EA8608U>			図番	
製 図	積水化学工業 株式会社	年 月 日	2019. 08	承認 印	



品名 AD継手RR付 100A 3方向 (差し口)  
100-80L×65×80 <EA8608S>

単位：mm

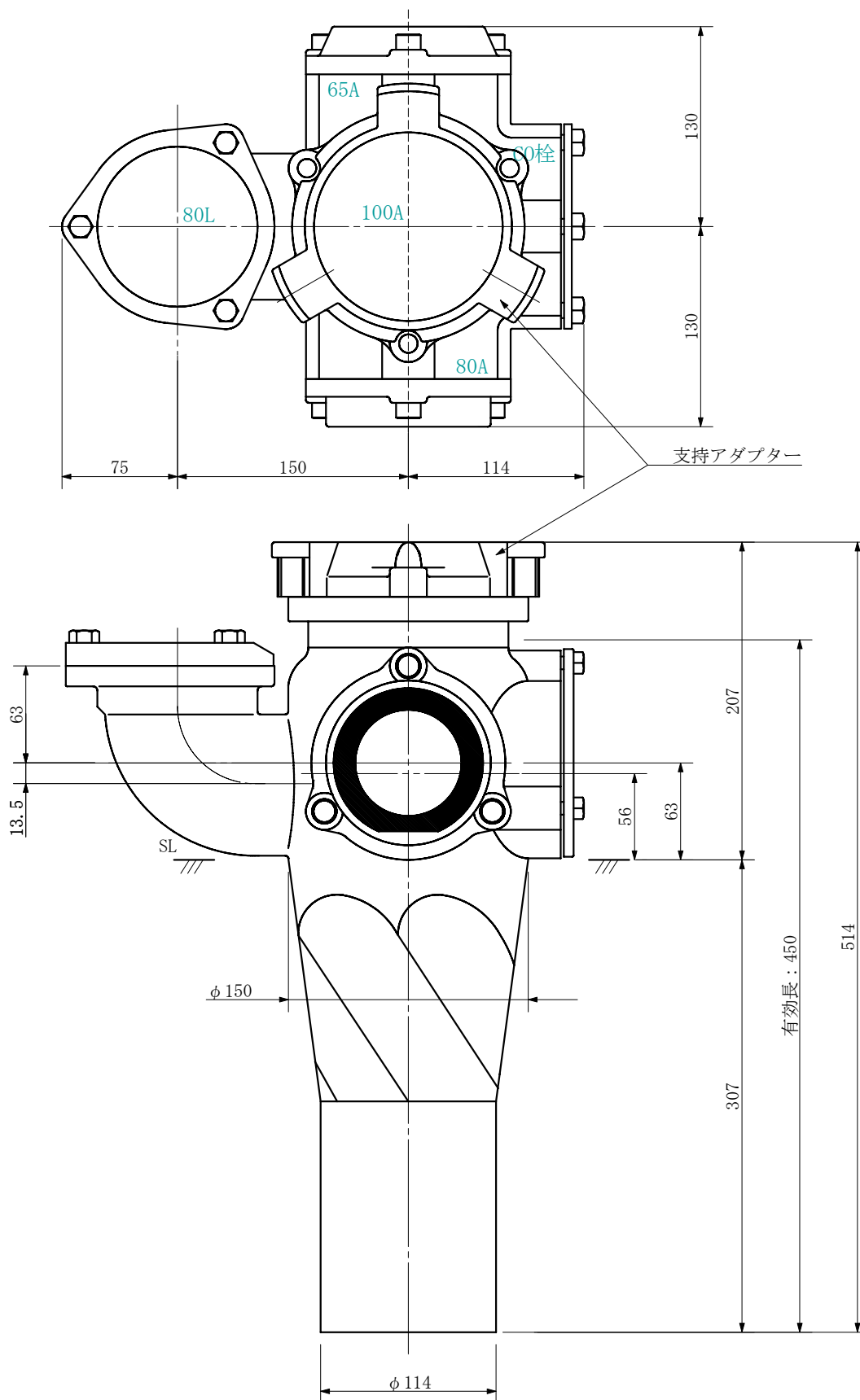

品名	AD継手RR付 100A 3方向 (差し口) 100-80L×65×80 <EA8608S>			図番	
製 図	積水化学工業 株式会社	年 月 日	2019. 08	承認 印	

品名 AD継手RRエポ付 100A 3方向 (受け口)  
100-80L×80×50 <EA8805U>

単位：mm

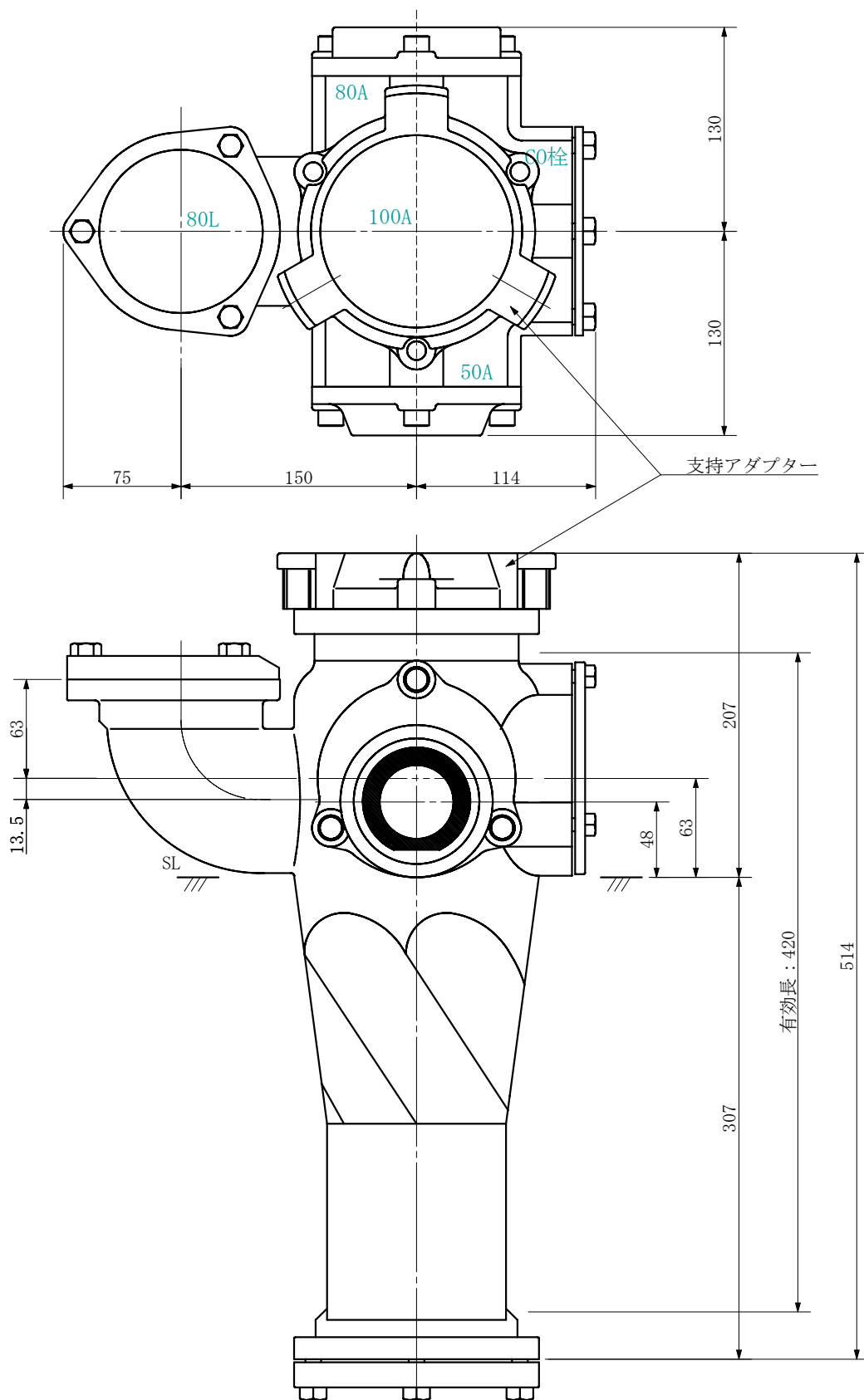

品名	AD継手RRエポ付 100A 3方向 (受け口) 100-80L×80×50 <EA8805U>			図番	
製 図	積水化学工業 株式会社	年 月 日	2019. 08	承認 印	

品名 AD継手RRエポ付 100A 3方向 (差し口)  
100-80L×80×50 <EA8805S>

単位：mm

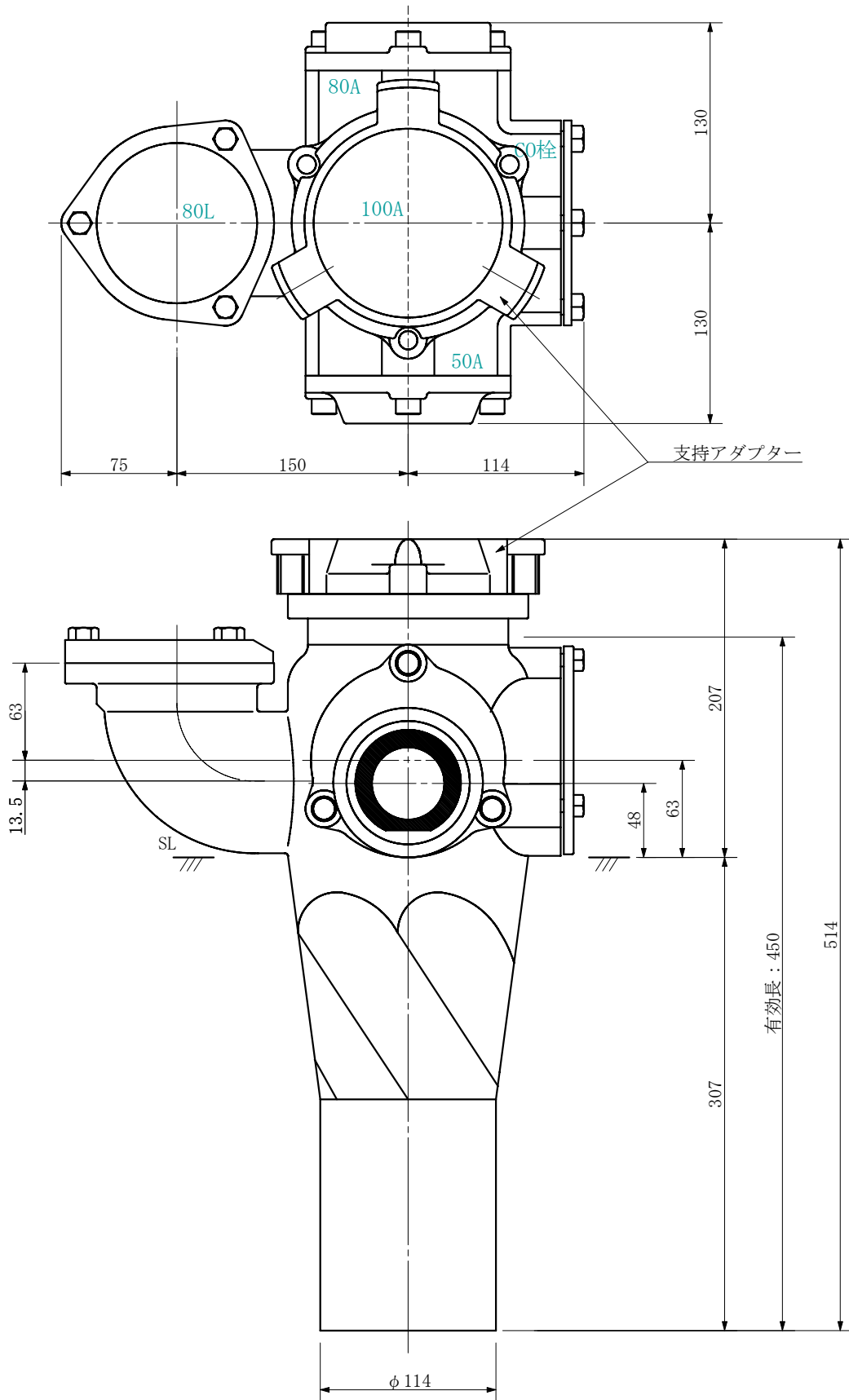

品名	AD継手RRエポ付 100A 3方向 (差し口) 100-80L×80×50 <EA8805S>			図番	
製 図	積水化学工業 株式会社	年 月 日	2019. 08	承認 印	

品名 AD継手RRエポ付 100A 3方向 (受け口)  
100-80L×80×65 <EA8806U>

単位：mm

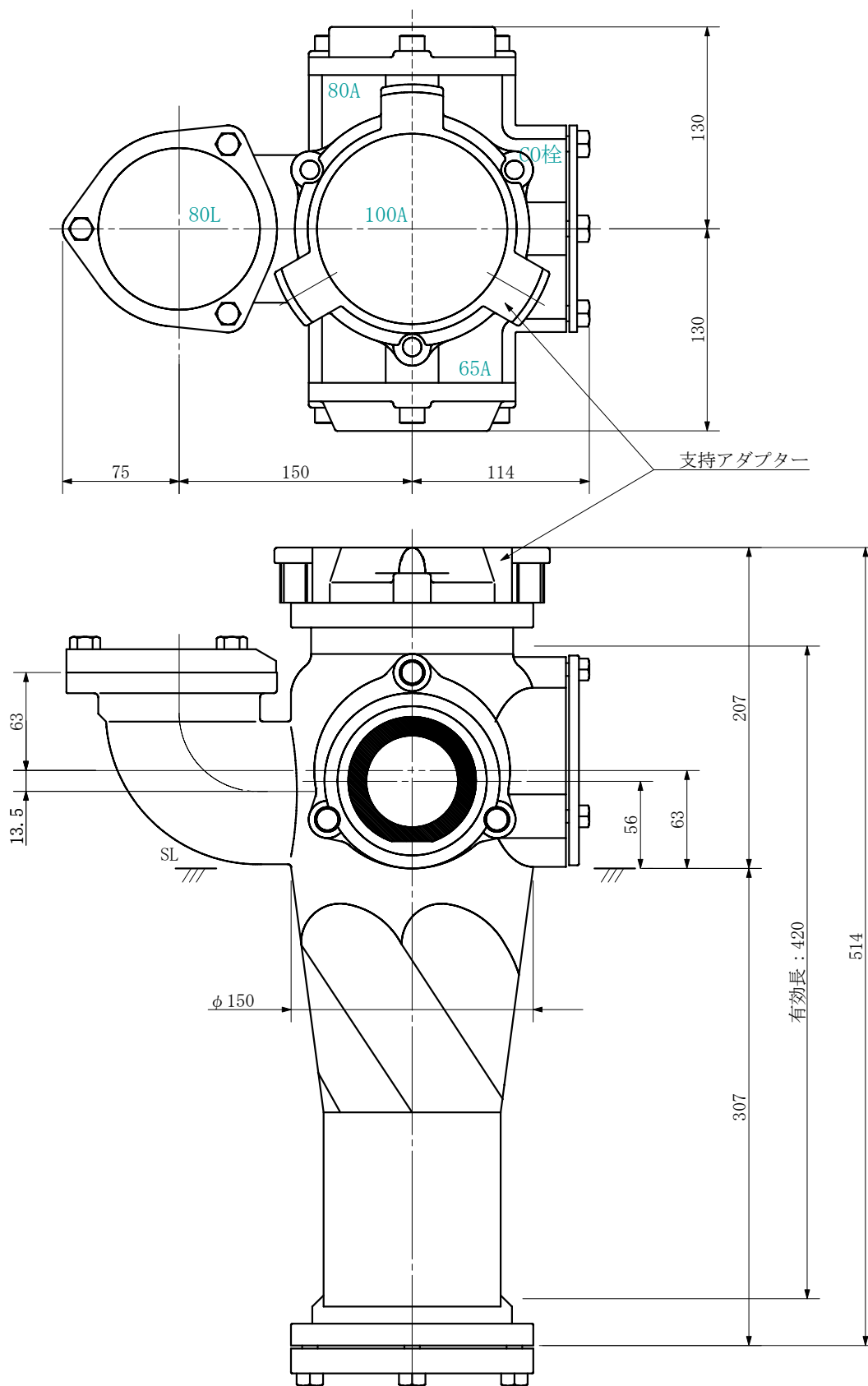

品名	AD継手RRエポ付 100A 3方向 (受け口) 100-80L×80×65 <EA8806U>			図番	
製 図	積水化学工業 株式会社	年 月 日	2019. 08	承認 印	

品名 AD継手RRエルボ付 100A 3方向 (差し口)  
100-80L×80×65 <EA8806S>

単位：mm

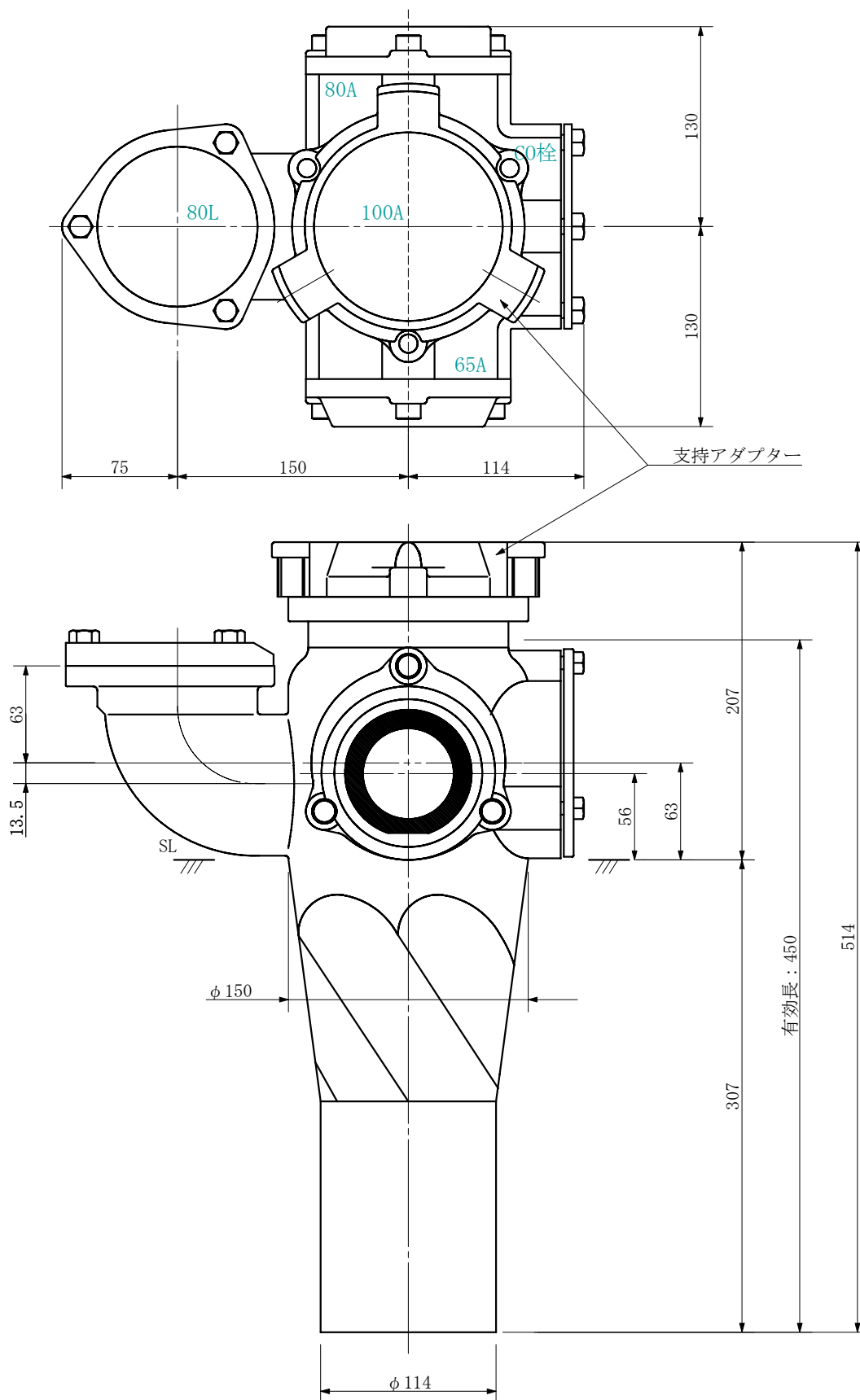

品名	AD継手RRエルボ付 100A 3方向 (差し口) 100-80L×80×65 <EA8806S>			図番	
製 図	積水化学工業 株式会社	年 月 日	2019. 08	承認 印	

品名 AD継手RRエポ付 100A 3方向 (受け口)  
100-80L×80×80 <EA8808U>

単位：mm

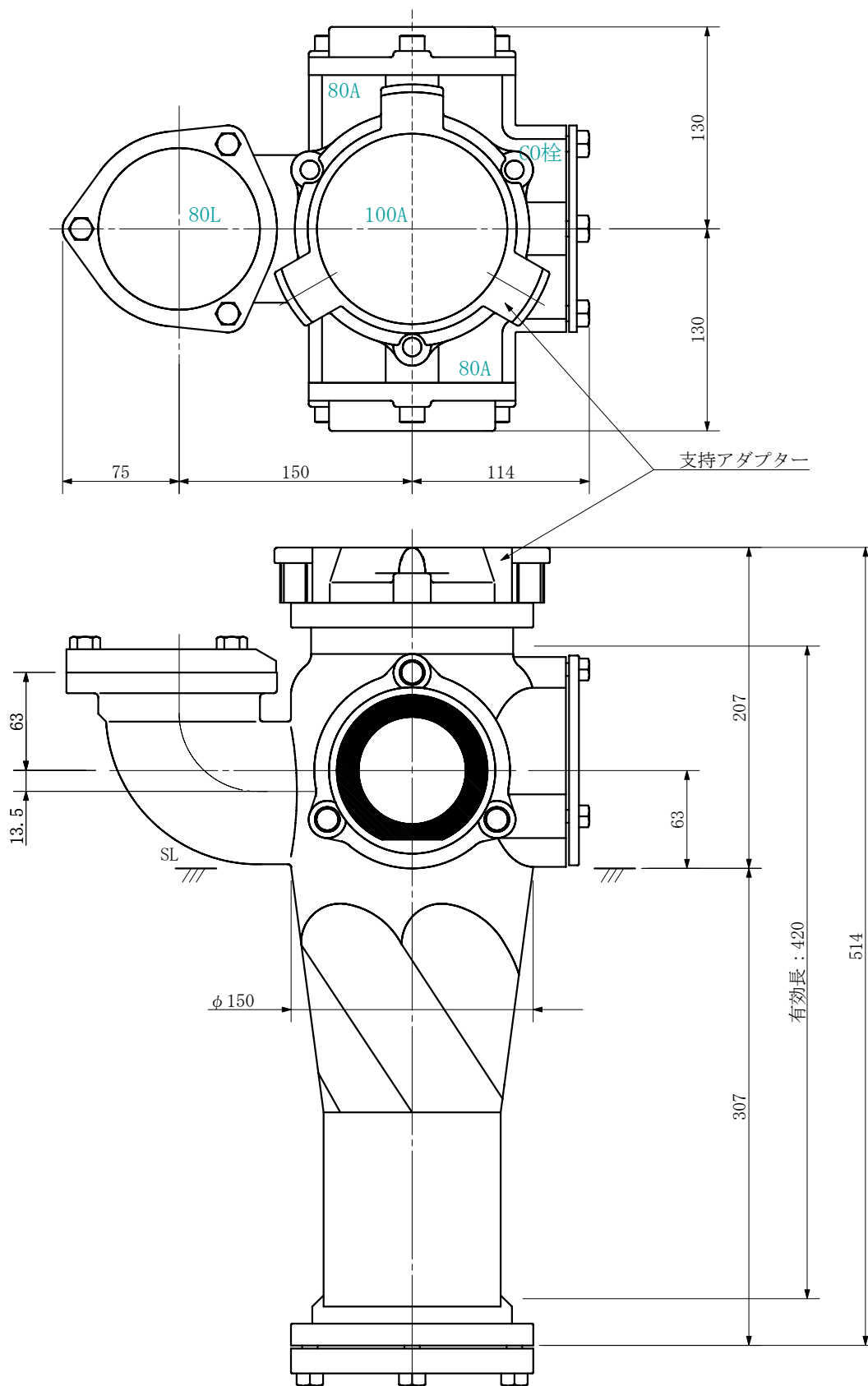

品名	AD継手RRエポ付 100A 3方向 (受け口) 100-80L×80×80 <EA8808U>			図番	
製 図	積水化学工業 株式会社	年 月 日	2019. 08	承認 印	

品名 AD継手RRエルボ付 100A 3方向 (差し口)  
100-80L×80×80 <EA8808S>

単位：mm

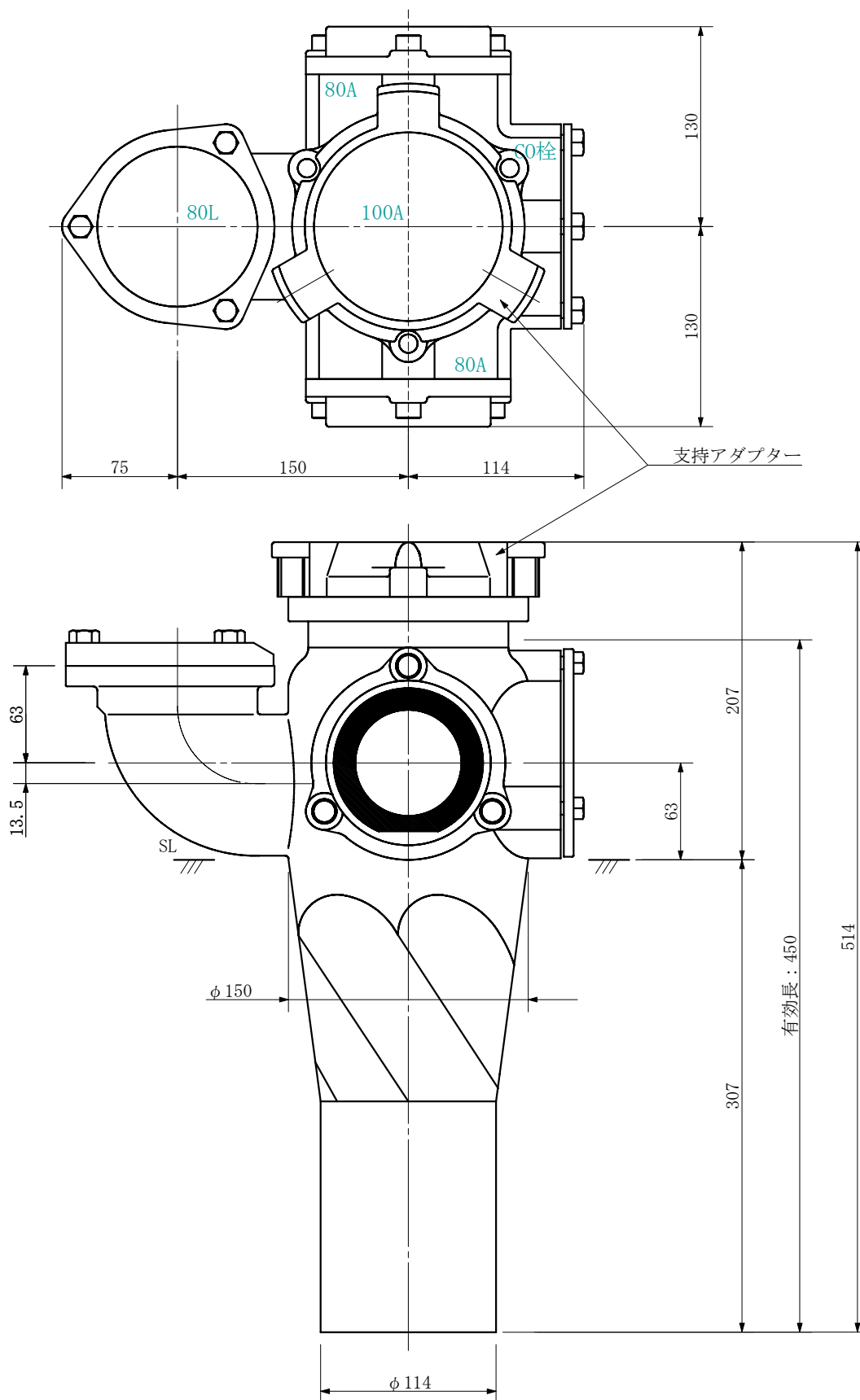

品名	AD継手RRエルボ付 100A 3方向 (差し口) 100-80L×80×80 <EA8808S>			図番	
製 図	積水化学工業 株式会社	年 月 日	2019. 08	承認 印	

品名 AD双継手RR印付 100A 4方向(差し口)  
100-80L x 50 x 50 x 50 <EA8555S>

単位: mm

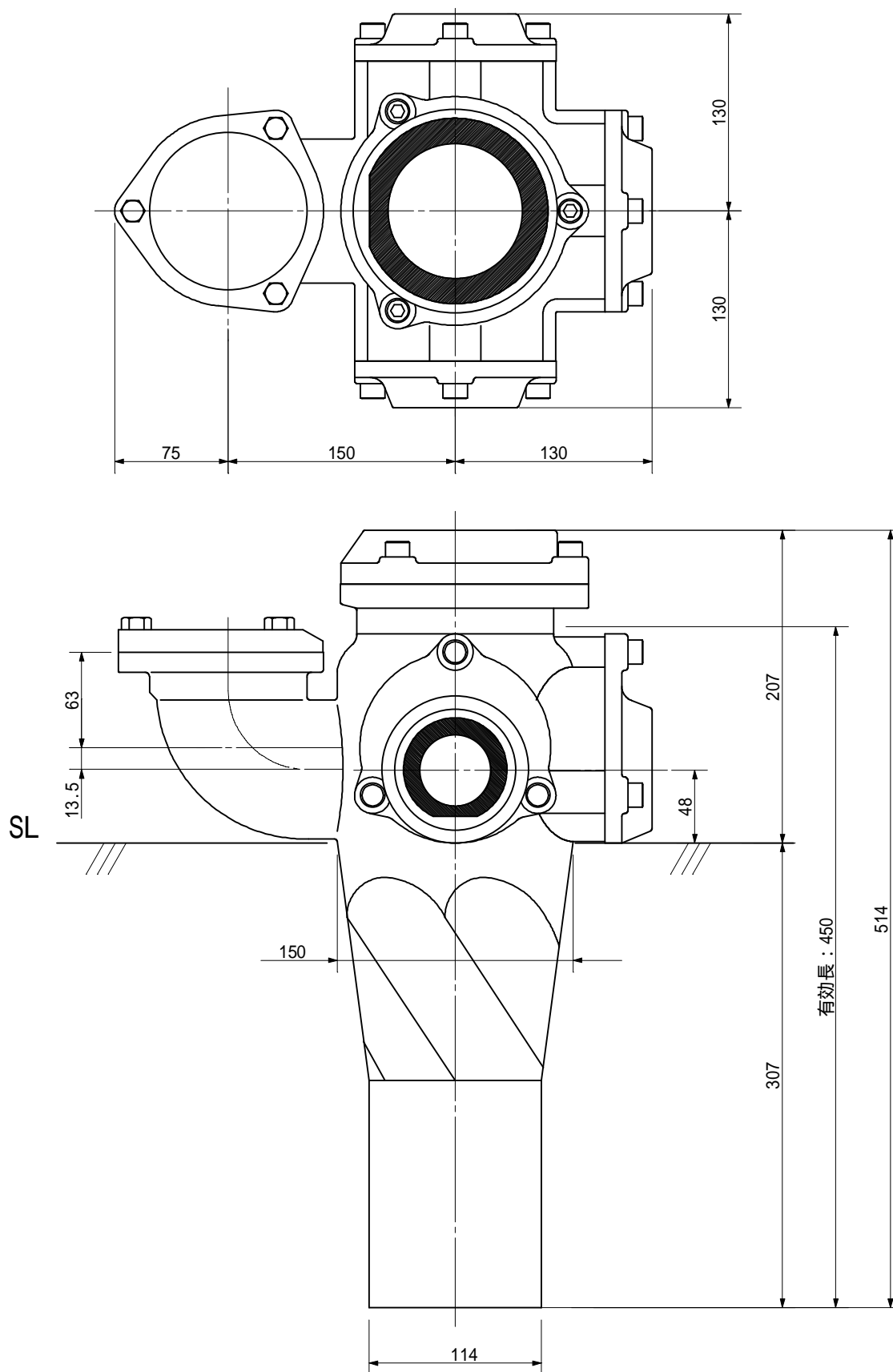

品名	AD双継手RR印付 100A 4方向(差し口) 100-80L x 50 x 50 x 50 <EA8555S>			図番	
製 図	積水化学工業 株式会社	年 月 日	2011.12	承認印	



品名 AD双継手RR印付 100A 4方向(差し口)  
100-80L x 50 x 50 x 65 <EA8556S>

単位: mm

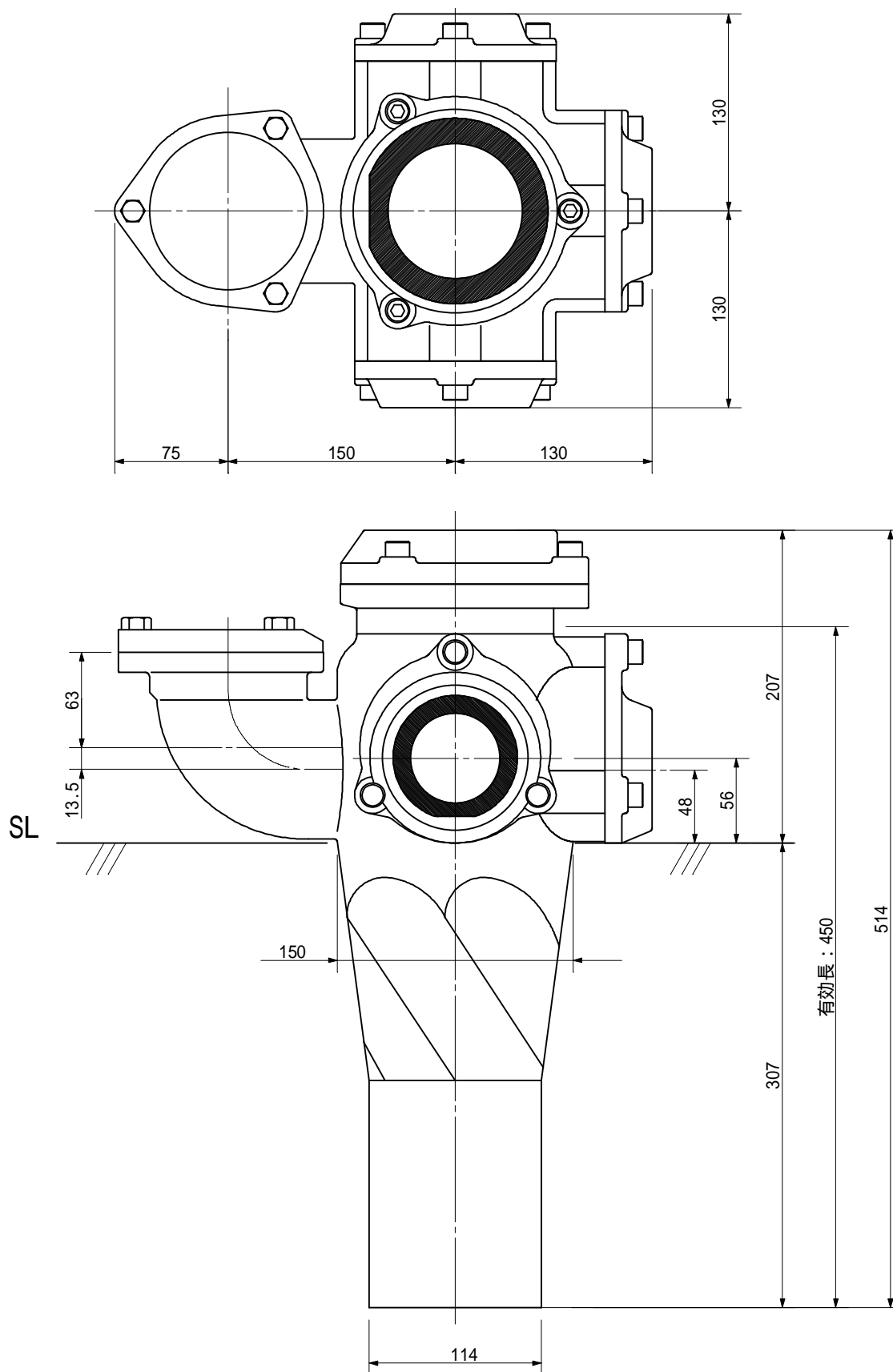

品名	AD双継手RR印付 100A 4方向(差し口) 100-80L x 50 x 50 x 65 <EA8556S>			図番	
製 図	積水化学工業 株式会社	年 月 日	2011.12	承認印	

品名 AD双継手RR印付 100A 4方向(差し口)  
100-80L x 50 x 50 x 80 <EA8558S>

単位: mm

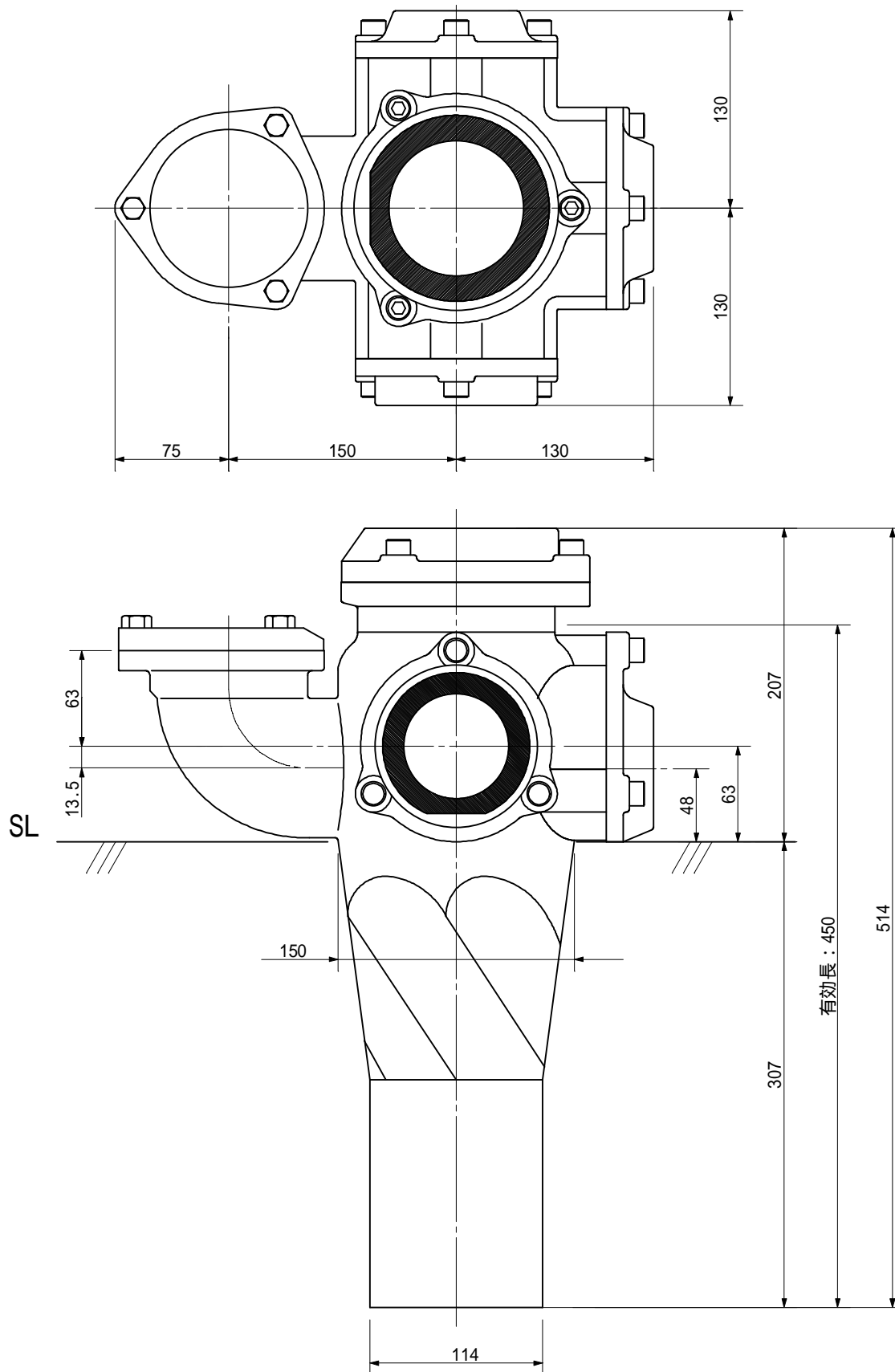

品名	AD双継手RR印付 100A 4方向(差し口) 100-80L x 50 x 50 x 80 <EA8558S>			図番	
製 図	積水化学工業 株式会社	年 月 日	2011.12	承認印	

品名 AD双継手RR印付 100A 4方向(差し口)  
100-80L x 50 x 65 x 50 <EA8565S>

単位: mm

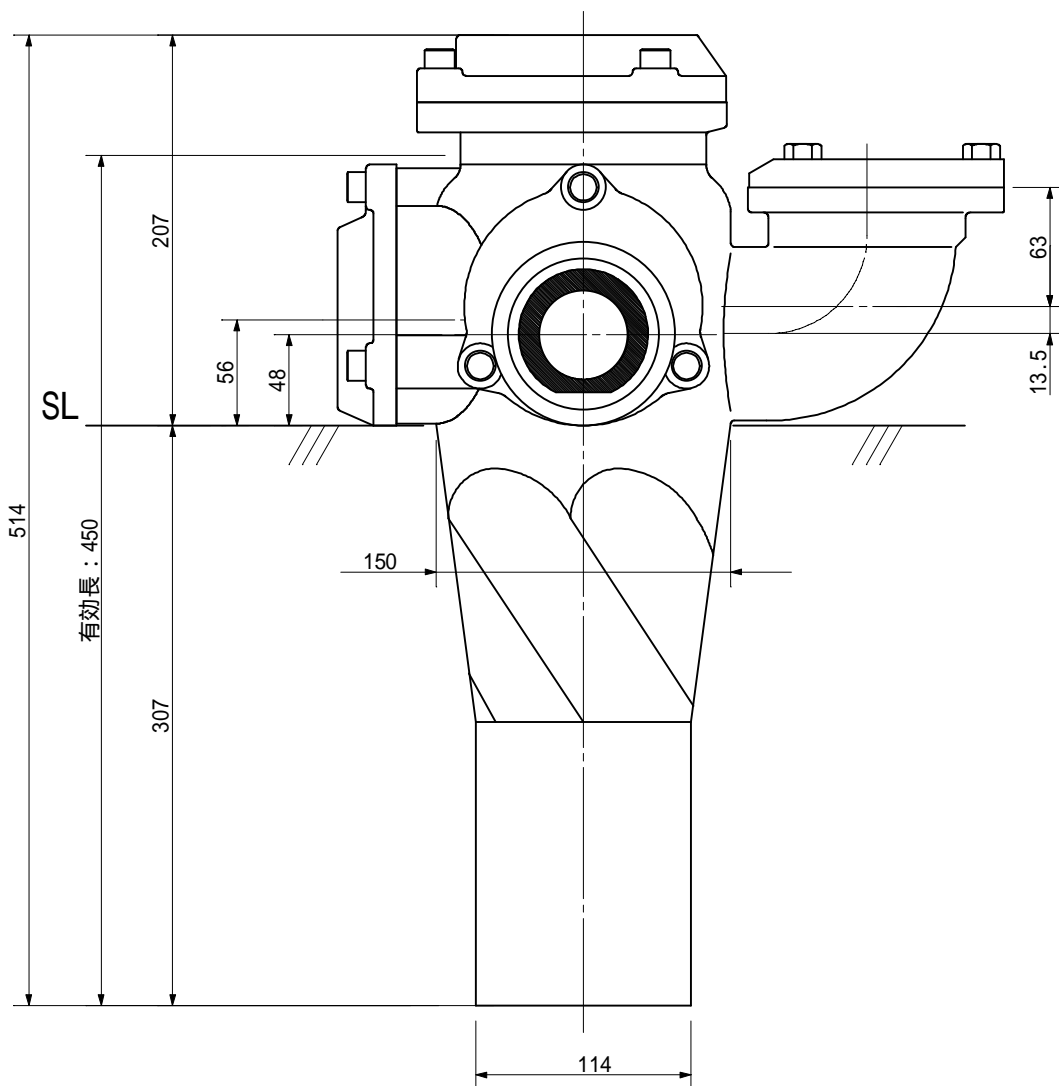
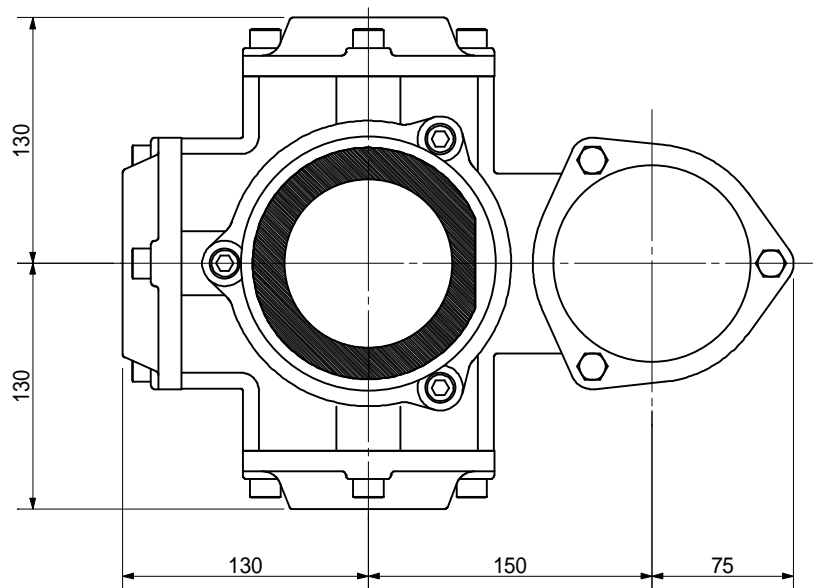

品名	AD双継手RR印付 100A 4方向(差し口) 100-80L x 50 x 65 x 50 <EA8565S>			図番	
製 図	積水化学工業 株式会社	年 月 日	2011.12	承認 印	

品名 AD双継手RR印付 100A 4方向(差し口)  
100-80L x 50 x 65 x 65 <EA8566S>

単位: mm

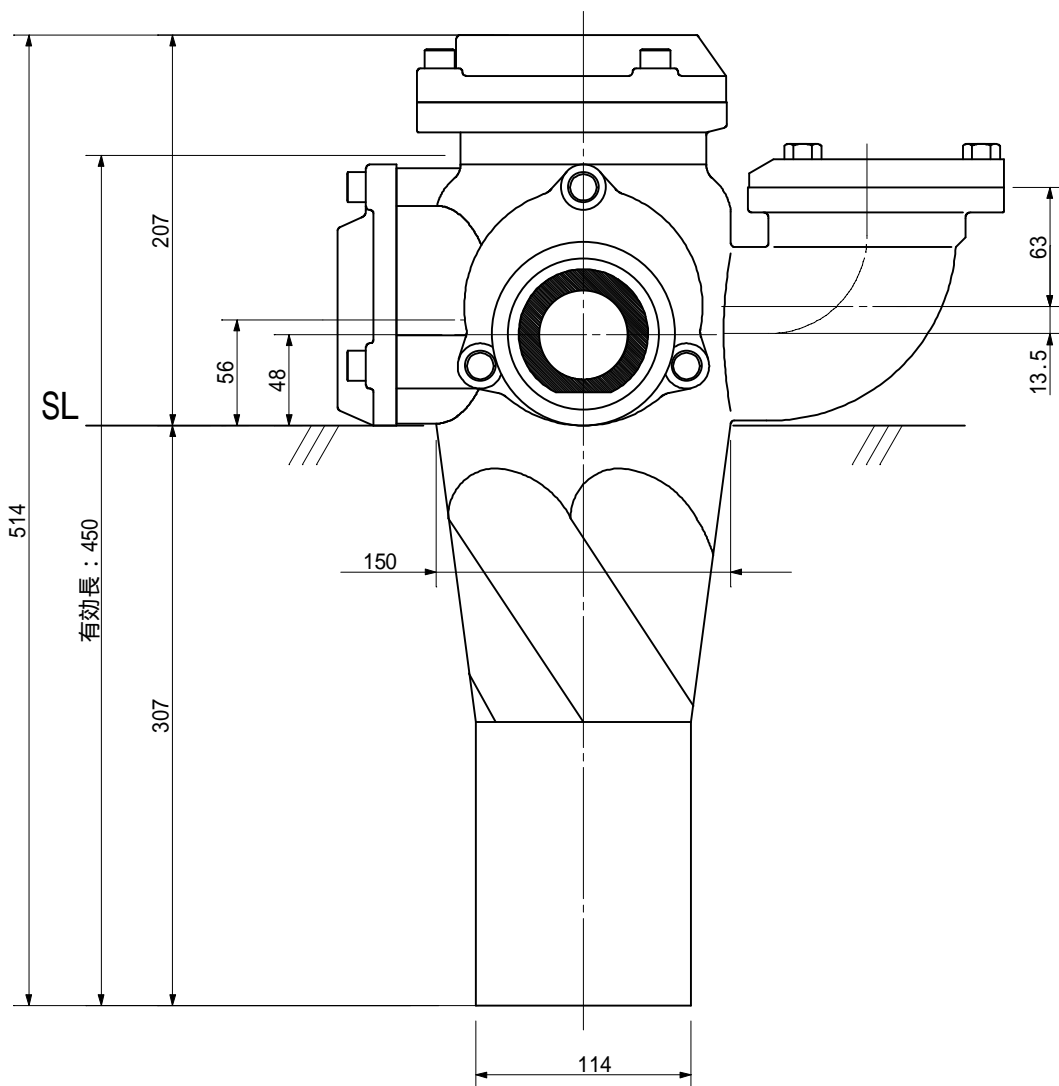
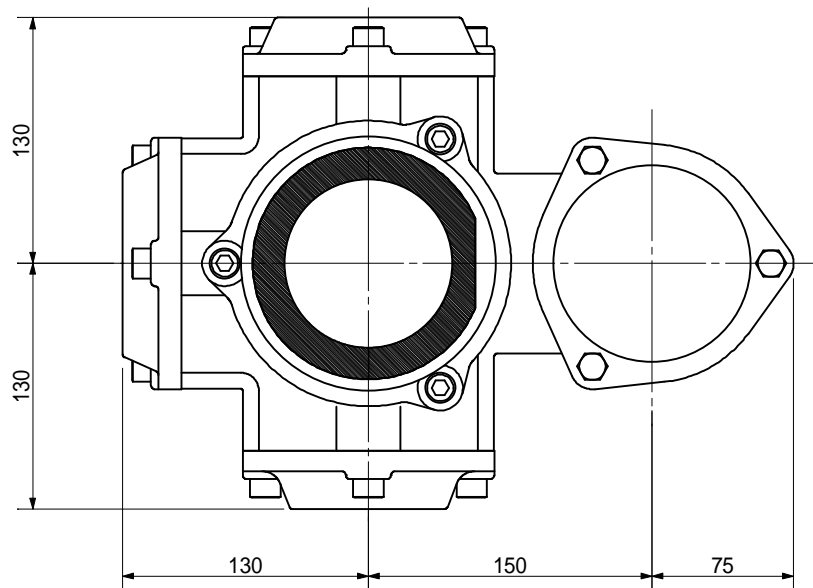

品名	AD双継手RR印付 100A 4方向(差し口) 100-80L x 50 x 65 x 65 <EA8566S>			図番	
製 図	積水化学工業 株式会社	年 月 日	2011.12	承認 印	

品名 AD双継手RR1付 100A 4方向(差し口)  
 100-80L x 50 x 65 x 80 <EA8568S>

単位: mm

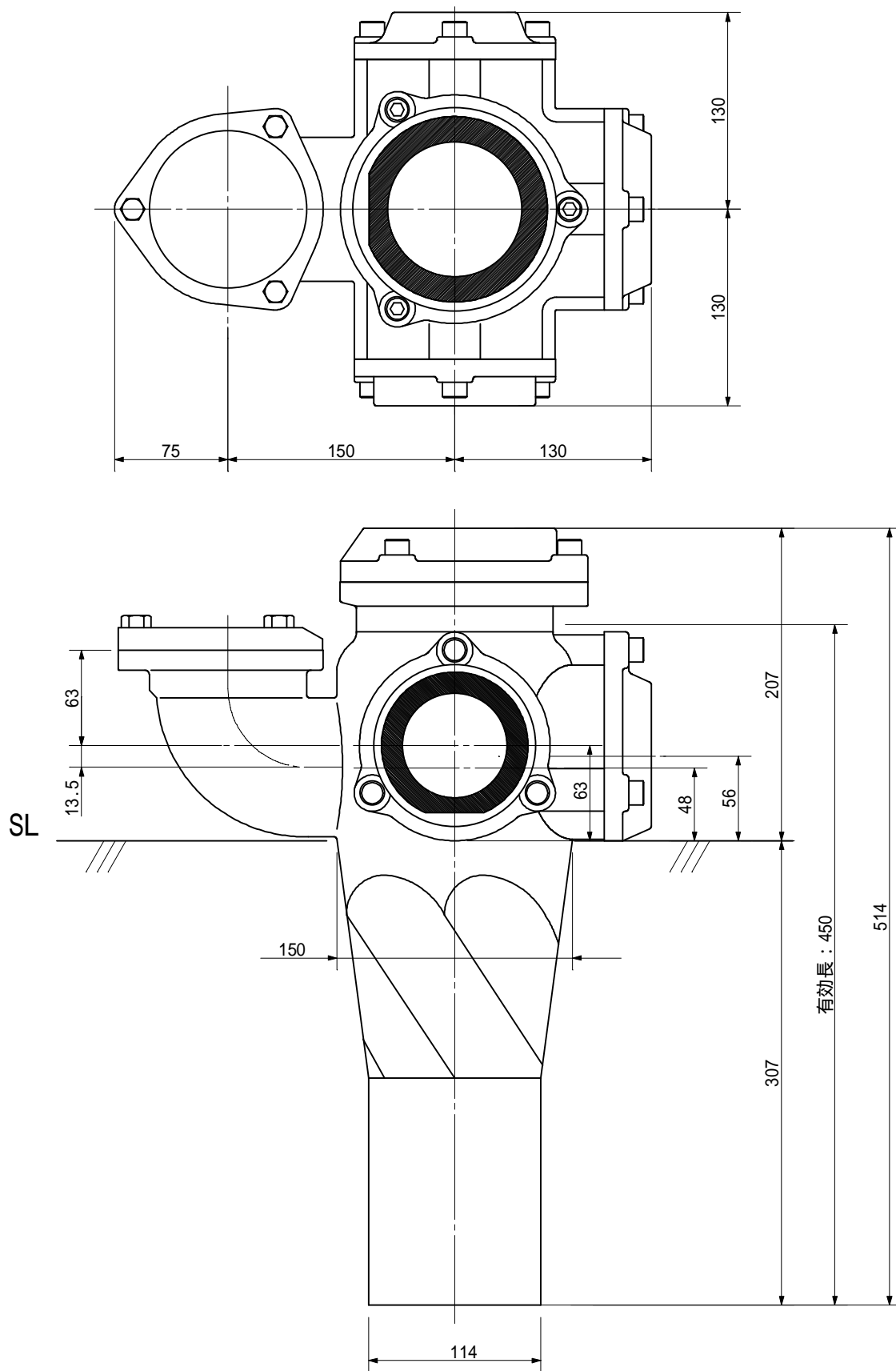

品名	AD双継手RR1付 100A 4方向(差し口) 100-80L x 50 x 65 x 80 <EA8568S>			図番	
製 図	積水化学工業 株式会社	年 月 日	2011.12	承認印	

品名 AD双継手RR1付 100A 4方向(差し口)  
100-80L x 50 x 80 x 50 <EA8585S>

単位: mm

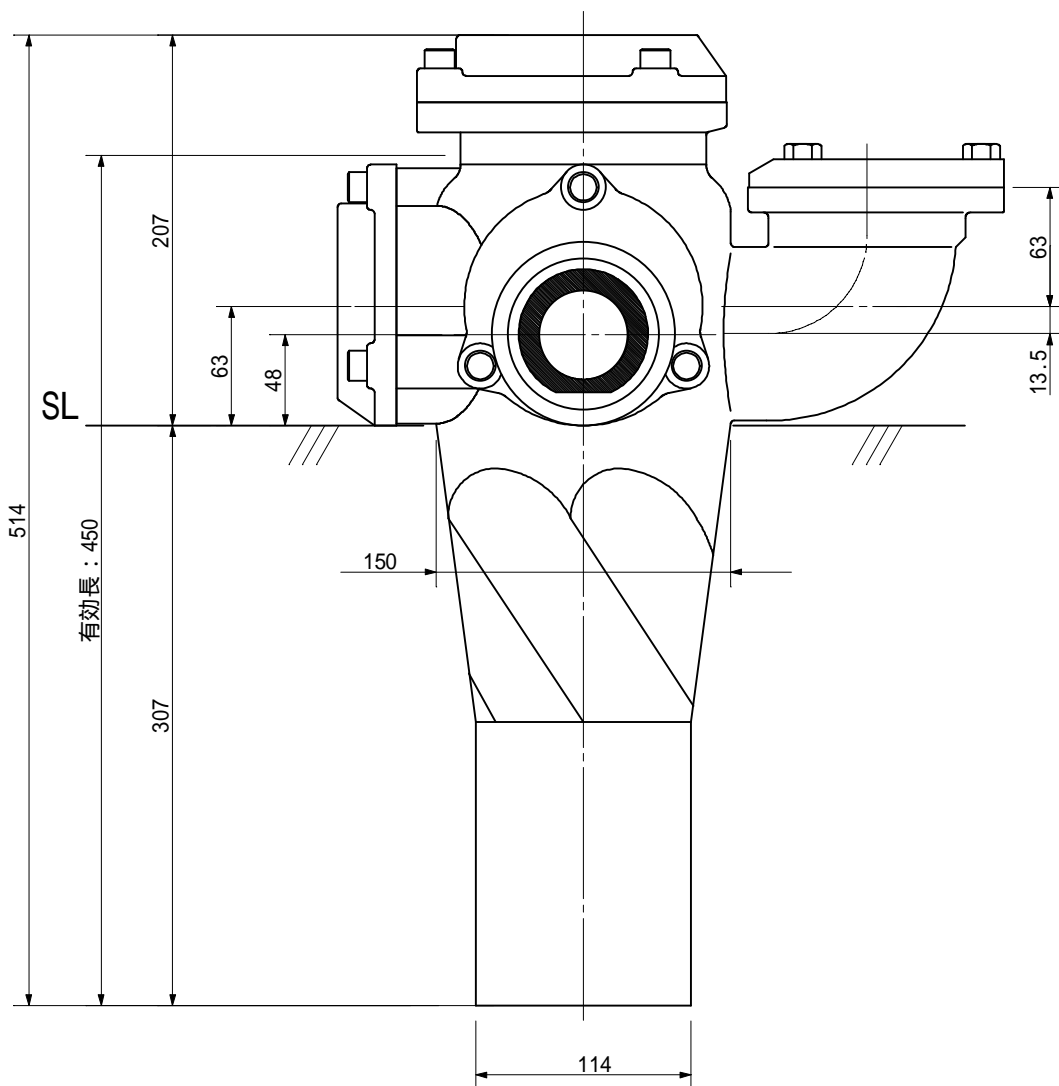
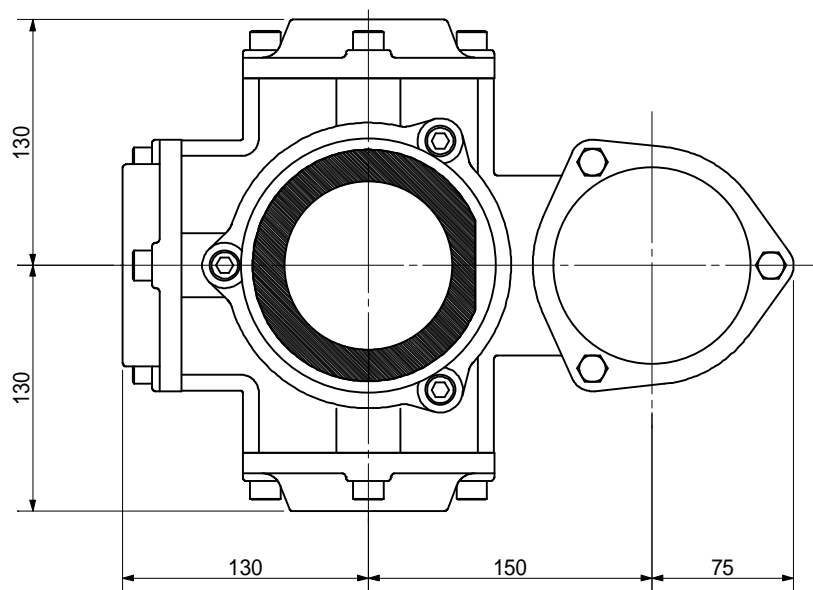

品名	AD双継手RR1付 100A 4方向(差し口) 100-80L x 50 x 80 x 50 <EA8585S>			図番	
製 図	積水化学工業 株式会社	年 月 日	2011.12	承認 印	

品名 AD双継手RR印付 100A 4方向(差し口)  
 100-80L x 50 x 80 x 65 <EA8586S>

単位: mm

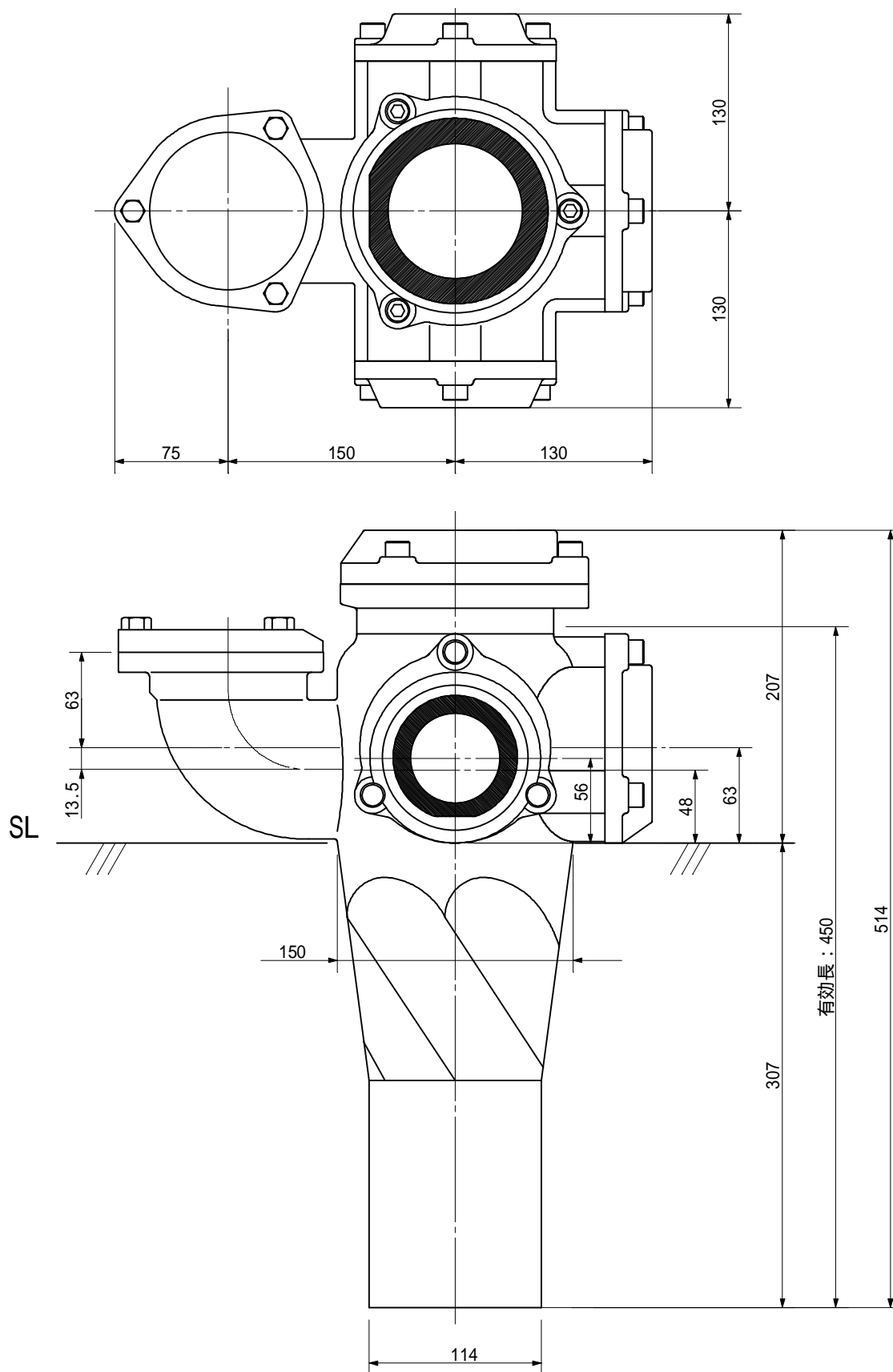

品名	AD双継手RR印付 100A 4方向(差し口) 100-80L x 50 x 80 x 65 <EA8586S>			図番	
製 図	積水化学工業 株式会社	年 月 日	2011.12	承認印	

品名 AD双継手RR印付 100A 4方向(差し口)  
100-80L x 50 x 80 x 80 <EA8588S>

単位: mm

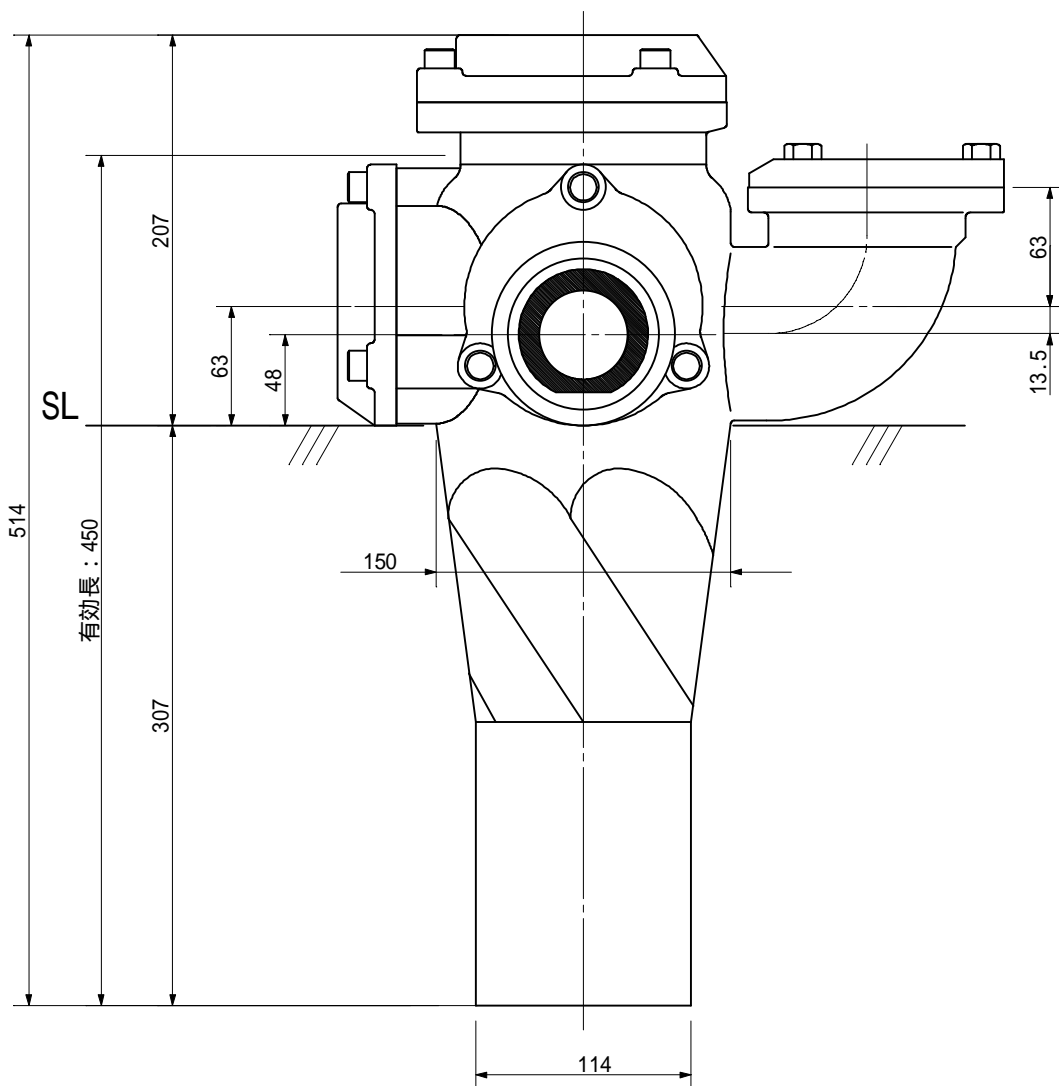
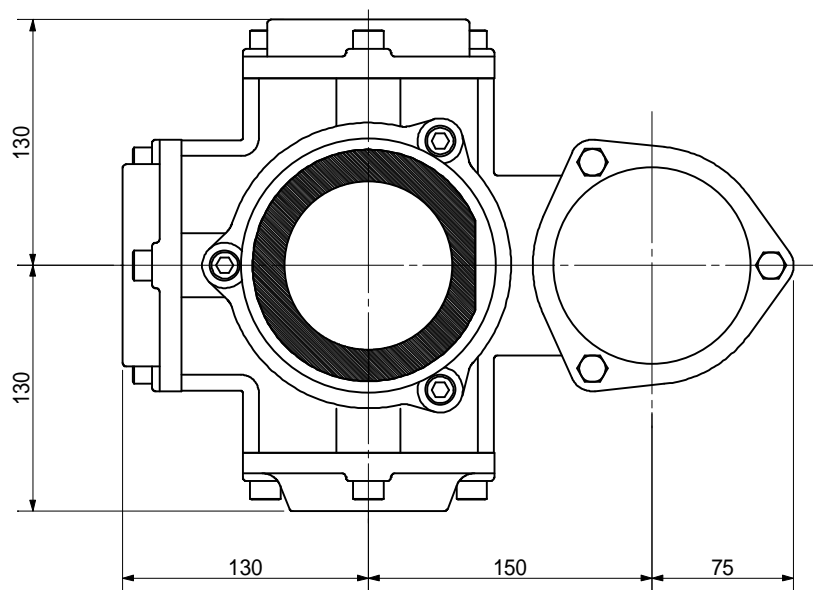

品名	AD双継手RR印付 100A 4方向(差し口) 100-80L x 50 x 80 x 80 <EA8588S>			図番	
製 図	積水化学工業 株式会社	年 月 日	2011.12	承認 印	



品名

AD双継手RR1付 100A 4方向(差し口)  
100-80L x 65 x 50 x 50 <EA8655S>

単位: mm

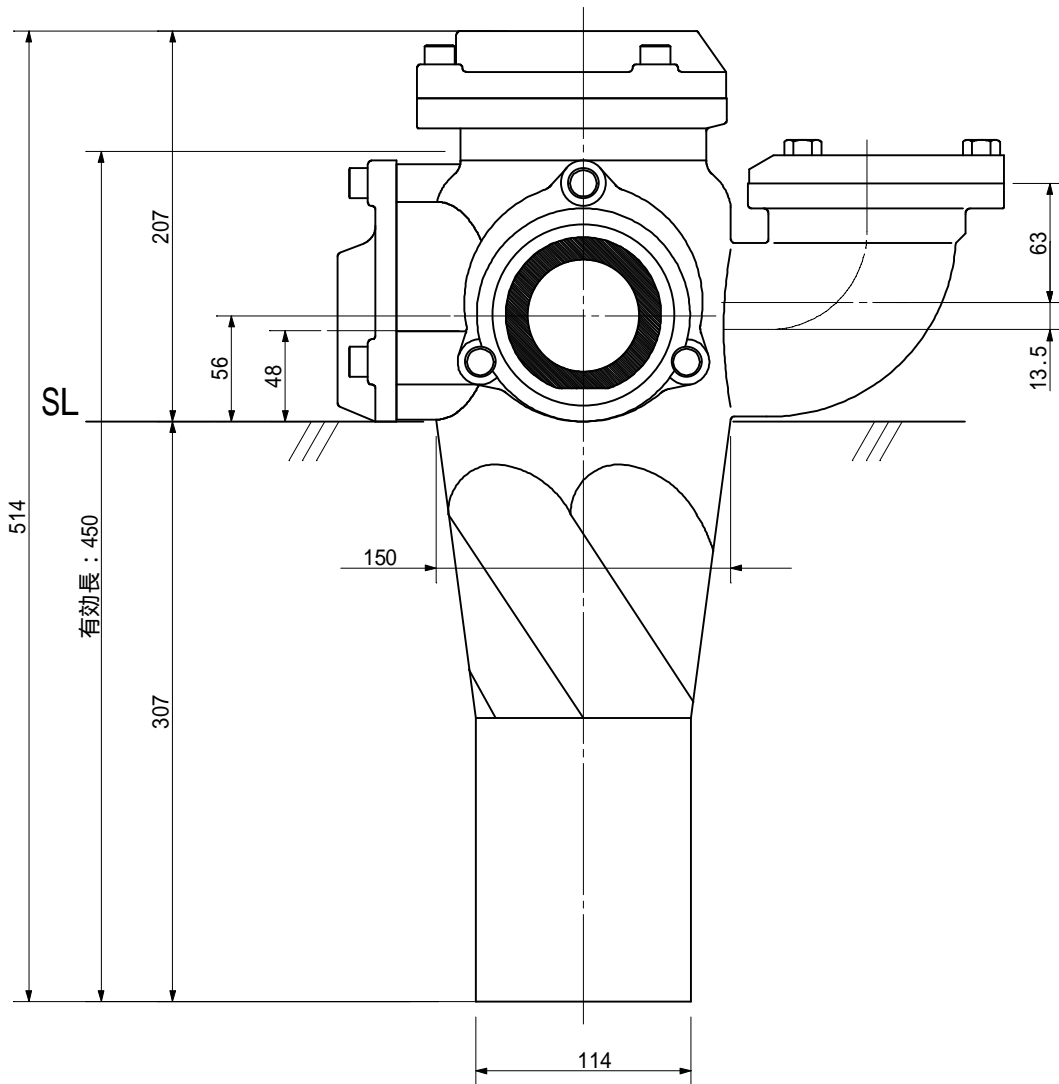
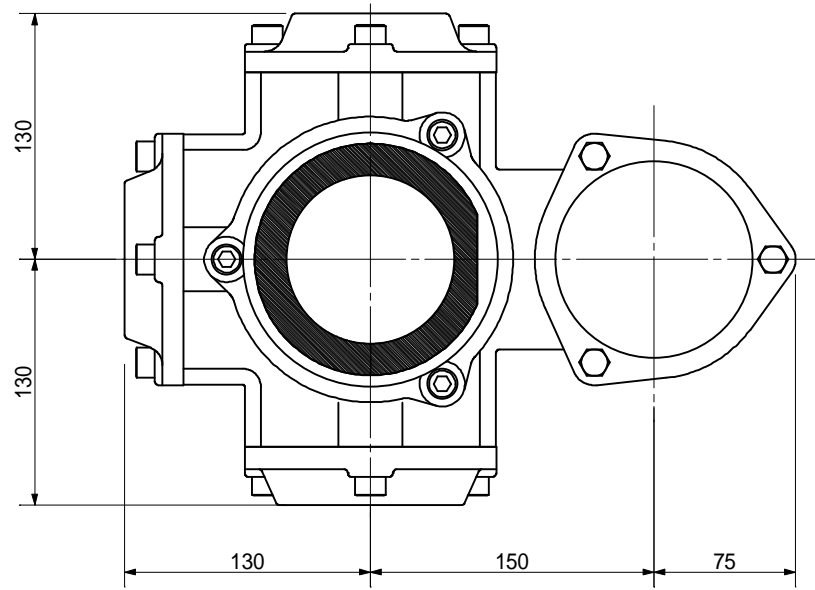

品名	AD双継手RR1付 100A 4方向(差し口) 100-80L x 65 x 50 x 50 <EA8655S>			図番	
製 図	積水化学工業 株式会社	年 月 日	2011.12	承認 印	

品名 AD双継手RR印付 100A 4方向(差し口)  
100-80L x 65 x 50 x 65 <EA8656S>

単位: mm

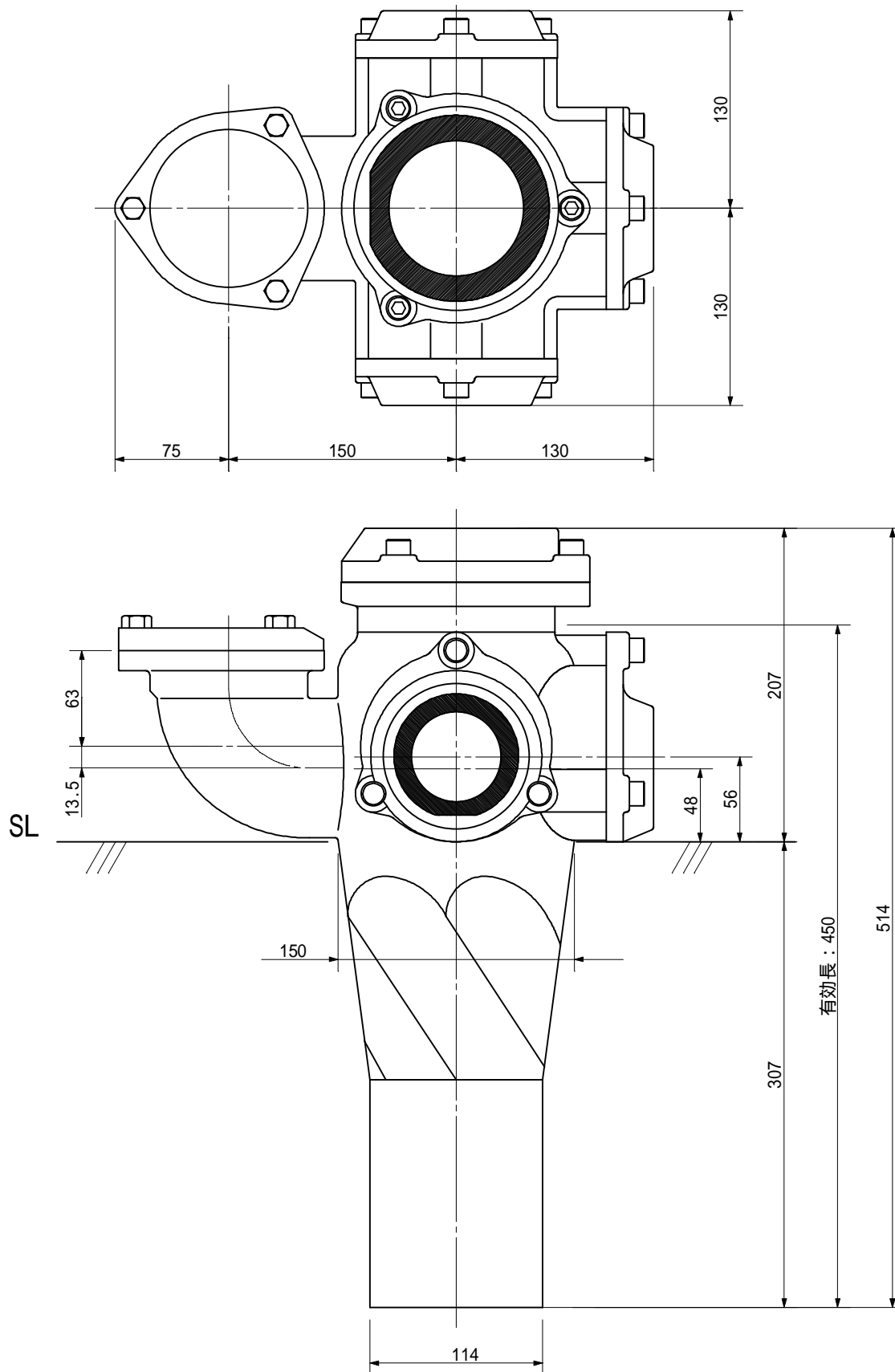

品名	AD双継手RR印付 100A 4方向(差し口) 100-80L x 65 x 50 x 65 <EA8656S>			図番	
製 図	積水化学工業 株式会社	年 月 日	2011.12	承認 印	

品名 AD双継手RR印付 100A 4方向(差し口)  
100-80L x 65 x 50 x 80 <EA8658S>

単位: mm

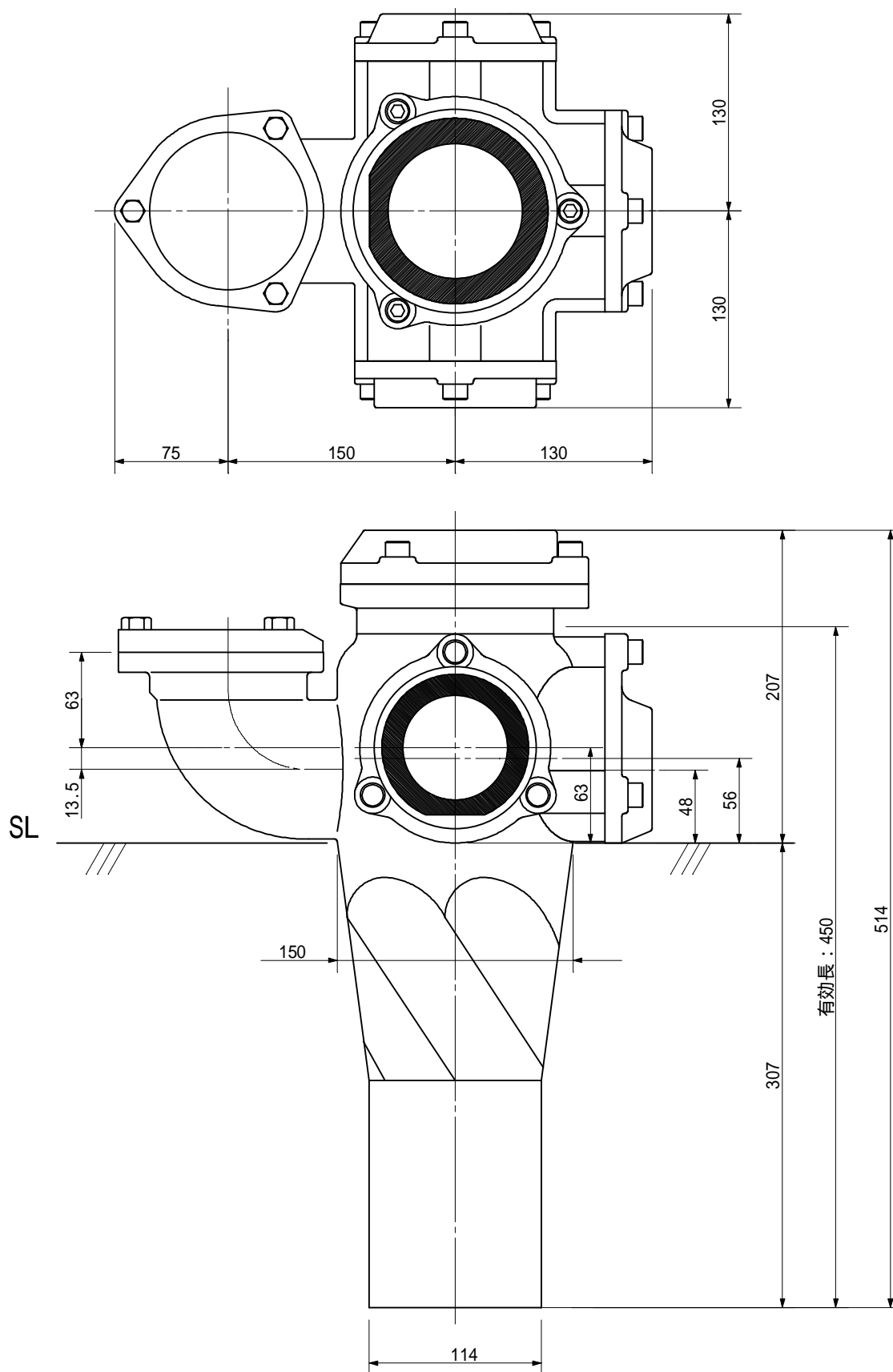

品名	AD双継手RR印付 100A 4方向(差し口) 100-80L x 65 x 50 x 80 <EA8658S>			図番	
製 図	積水化学工業 株式会社	年 月 日	2011.12	承認印	

品名 AD双継手RR11付 100A 4方向(差し口)  
100-80L x 65 x 65 x 50 <EA8665S>

単位: mm

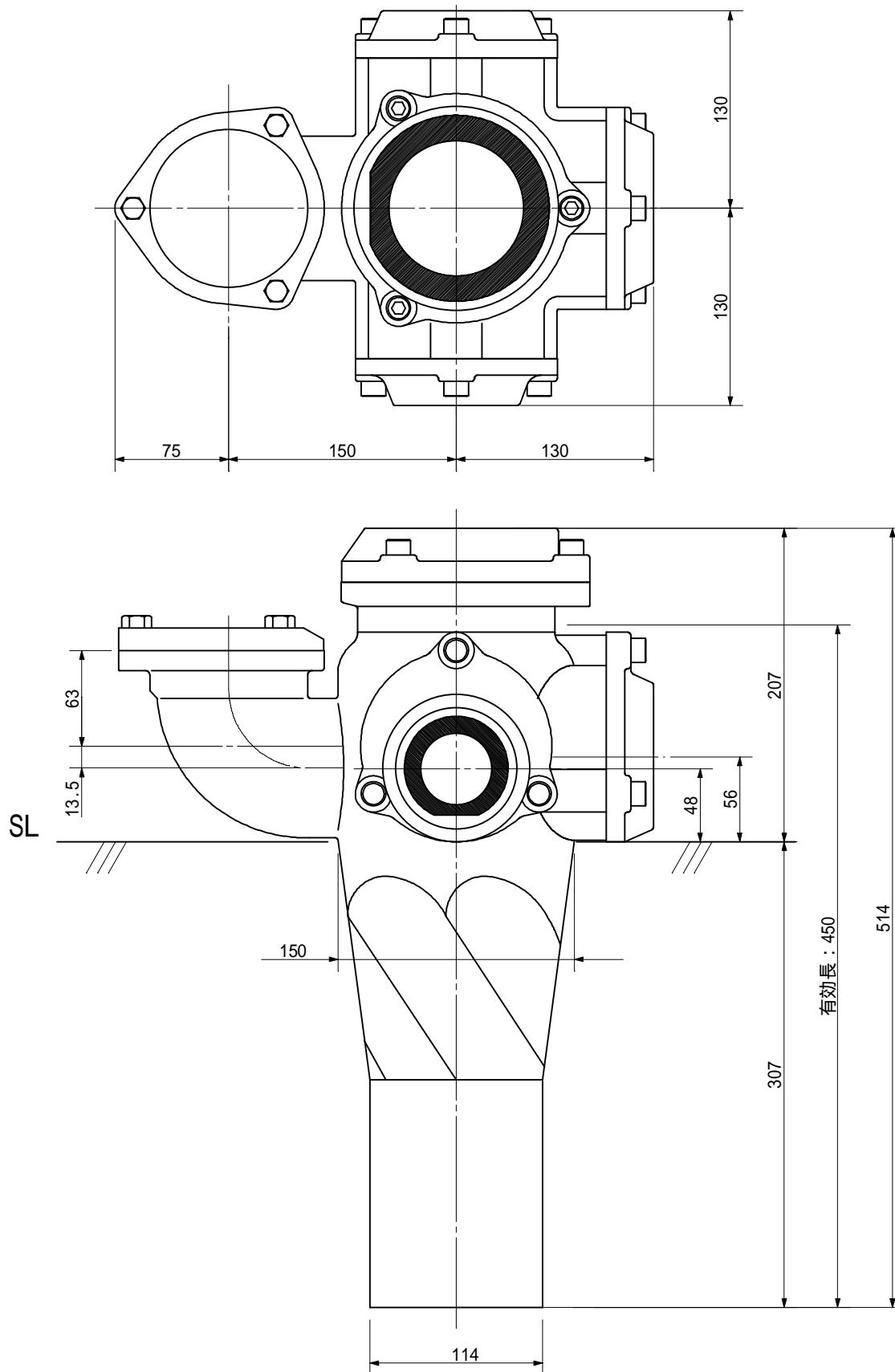

品名	AD双継手RR11付 100A 4方向(差し口) 100-80L x 65 x 65 x 50 <EA8665S>			図番	
製 図	積水化学工業 株式会社	年 月 日	2011.12	承認印	

品名 AD双継手RR印付 100A 4方向(差し口)  
100-80L x 65 x 65 x 65 <EA8666S>

単位: mm

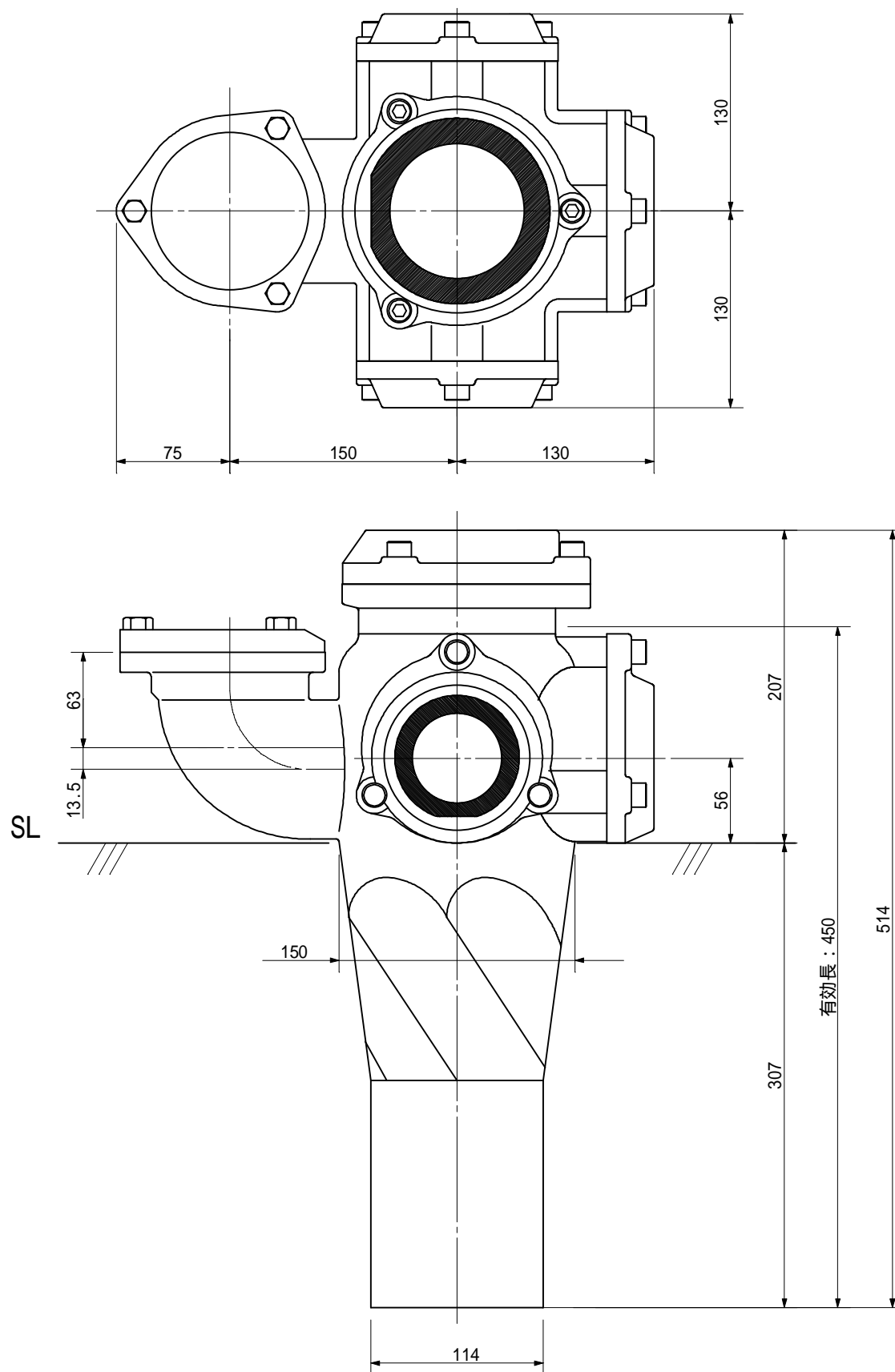

品名	AD双継手RR印付 100A 4方向(差し口) 100-80L x 65 x 65 x 65 <EA8666S>			図番	
製 図	積水化学工業 株式会社	年 月 日	2011.12	承認印	

品名 AD双継手RR印付 100A 4方向(差し口)  
100-80L x 65 x 65 x 80 <EA8668S>

単位: mm

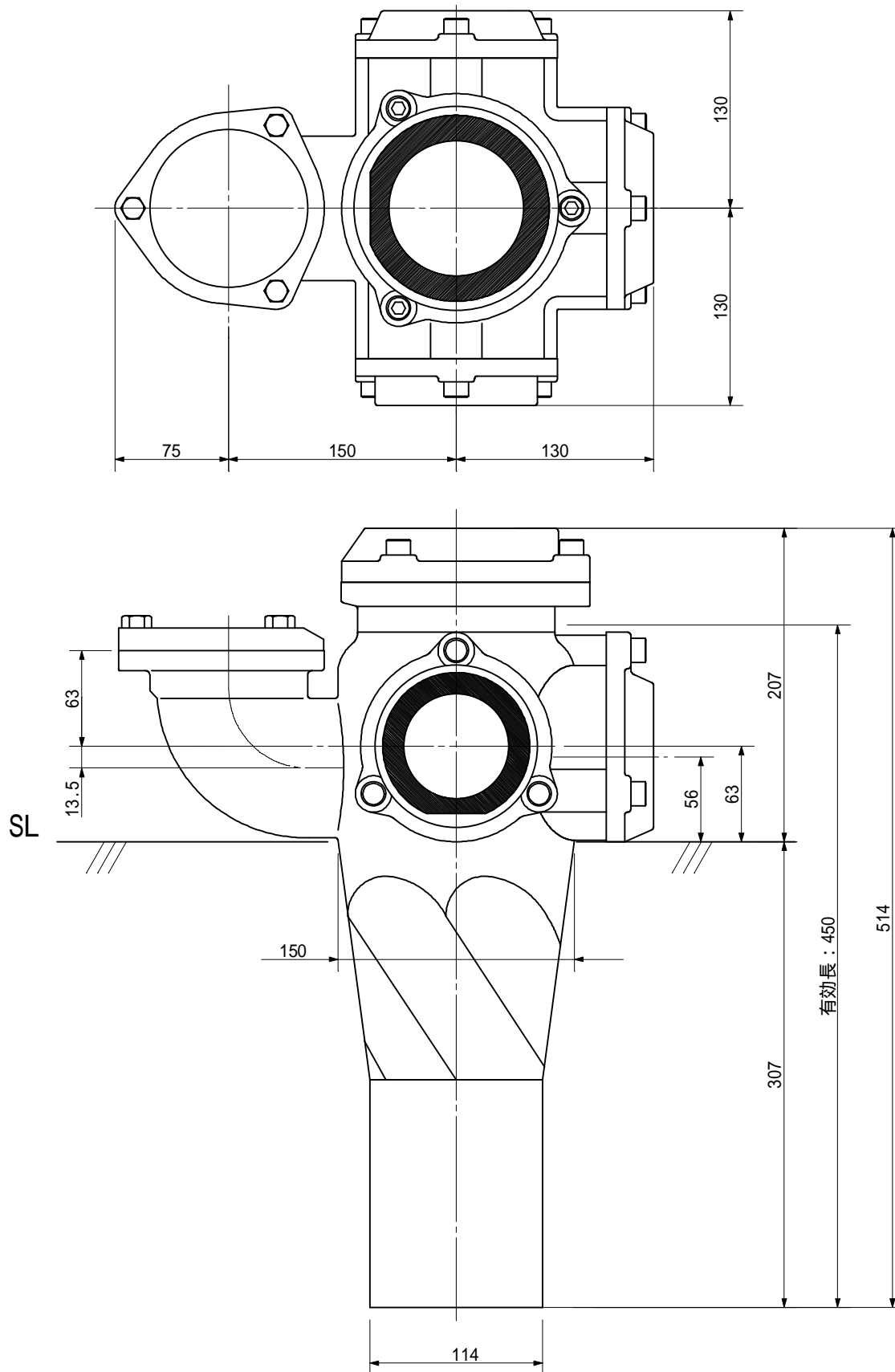

品名	AD双継手RR印付 100A 4方向(差し口) 100-80L x 65 x 65 x 80 <EA8668S>			図番	
製 図	積水化学工業 株式会社	年 月 日	2011.12	承認 印	

品名 AD双継手RR11付 100A 4方向(差し口)  
100-80L x 65 x 80 x 50 <EA8685S>

単位: mm

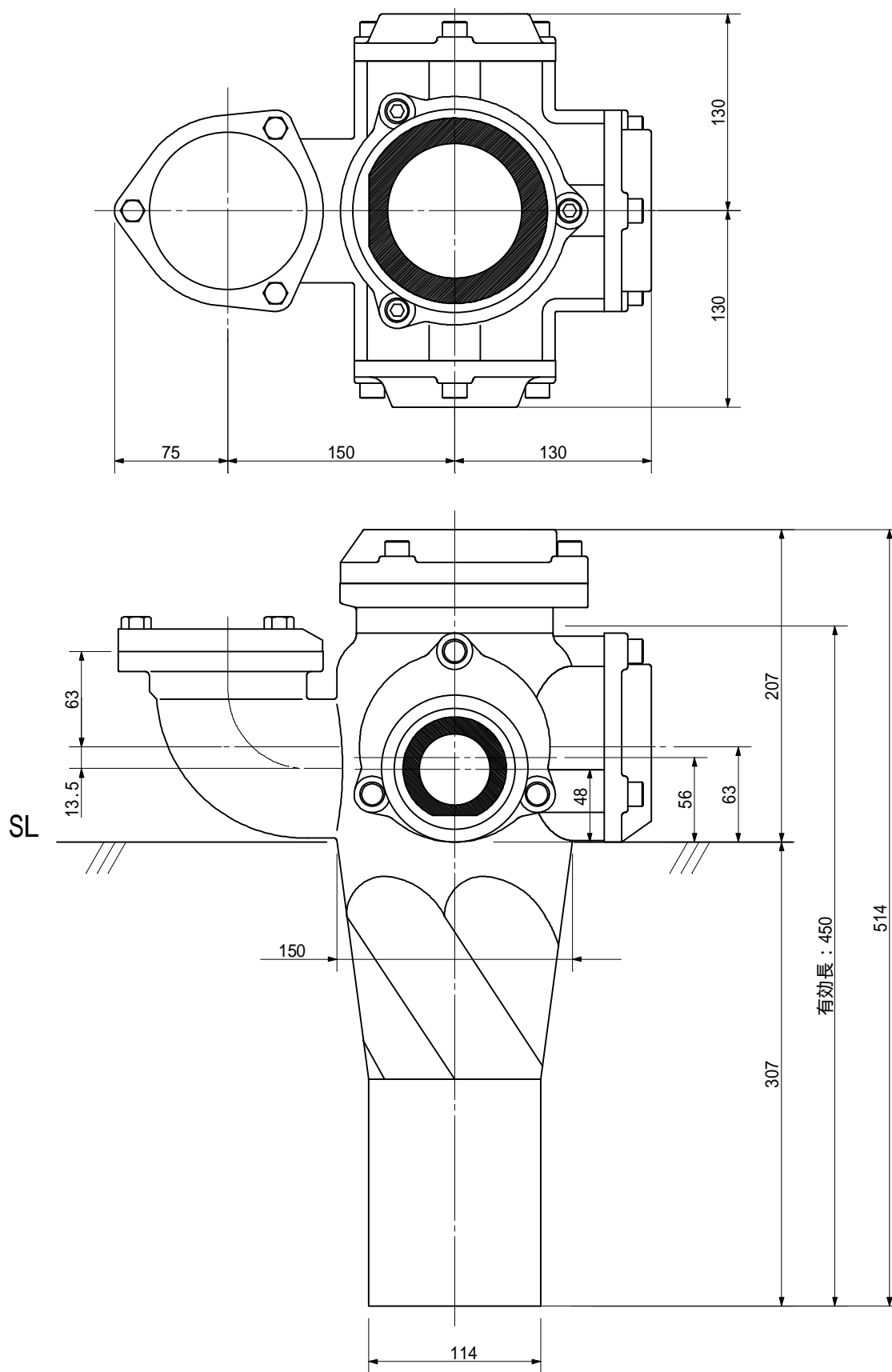

品名	AD双継手RR11付 100A 4方向(差し口) 100-80L x 65 x 80 x 50 <EA8685S>			図番	
製 図	積水化学工業 株式会社	年 月 日	2011.12	承認印	

品名

AD双継手RR1付 100A 4方向(差し口)  
100-80L x 65 x 80 x 65 <EA8686S>

単位: mm

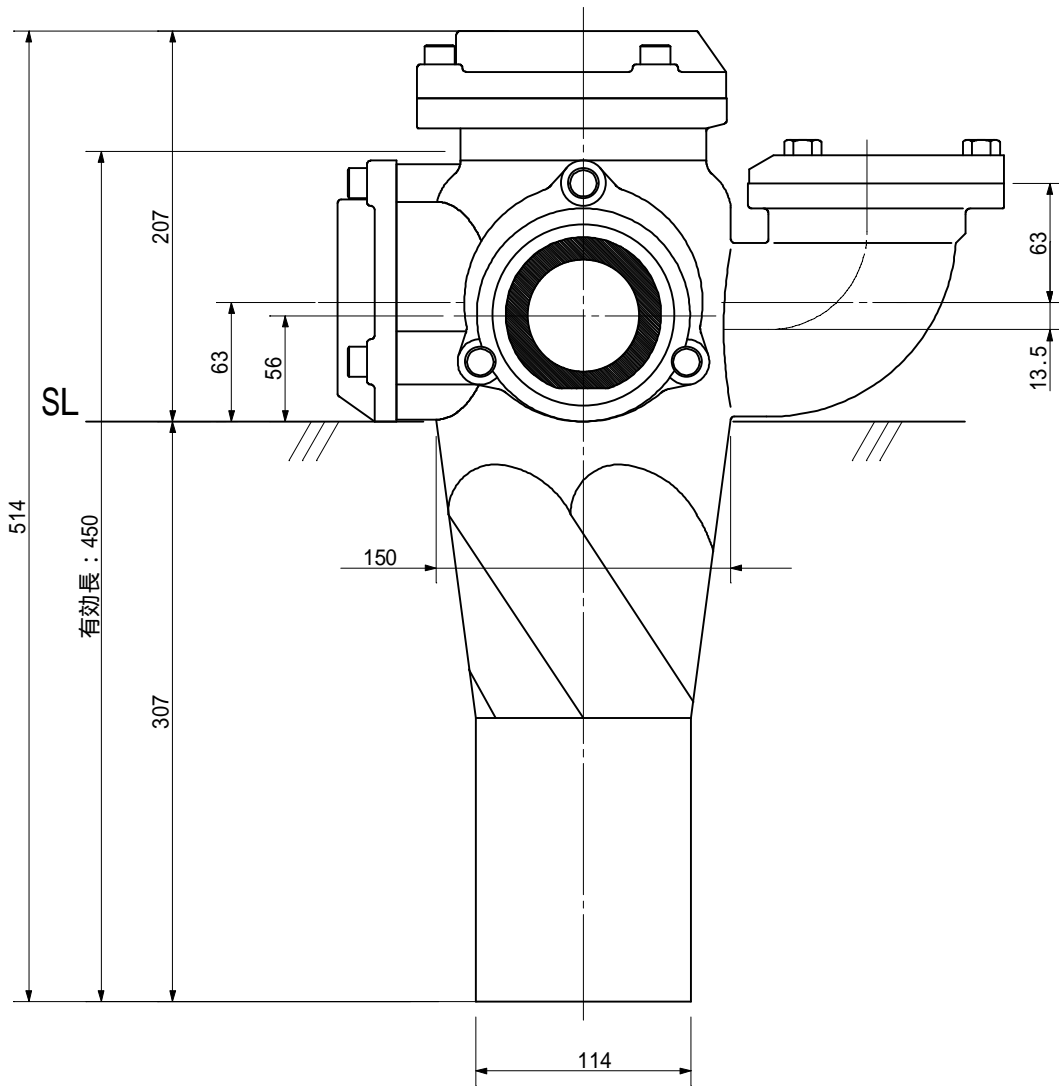
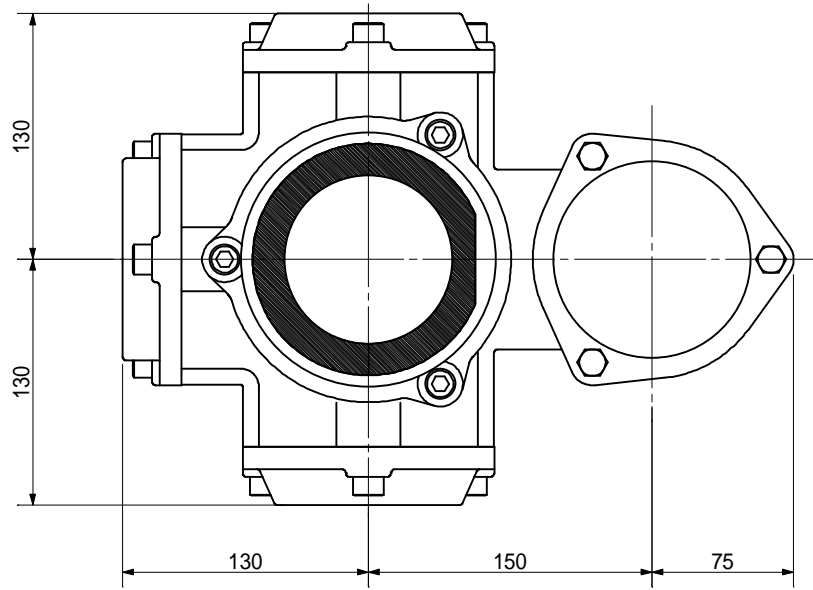

品名	AD双継手RR1付 100A 4方向(差し口) 100-80L x 65 x 80 x 65 <EA8686S>			図番	
製 図	積水化学工業 株式会社	年 月 日	2011.12	承認 印	



品名 AD双継手RR11付 100A 4方向(差し口)  
100-80L x 65 x 80 x 80 <EA8688S>

単位: mm

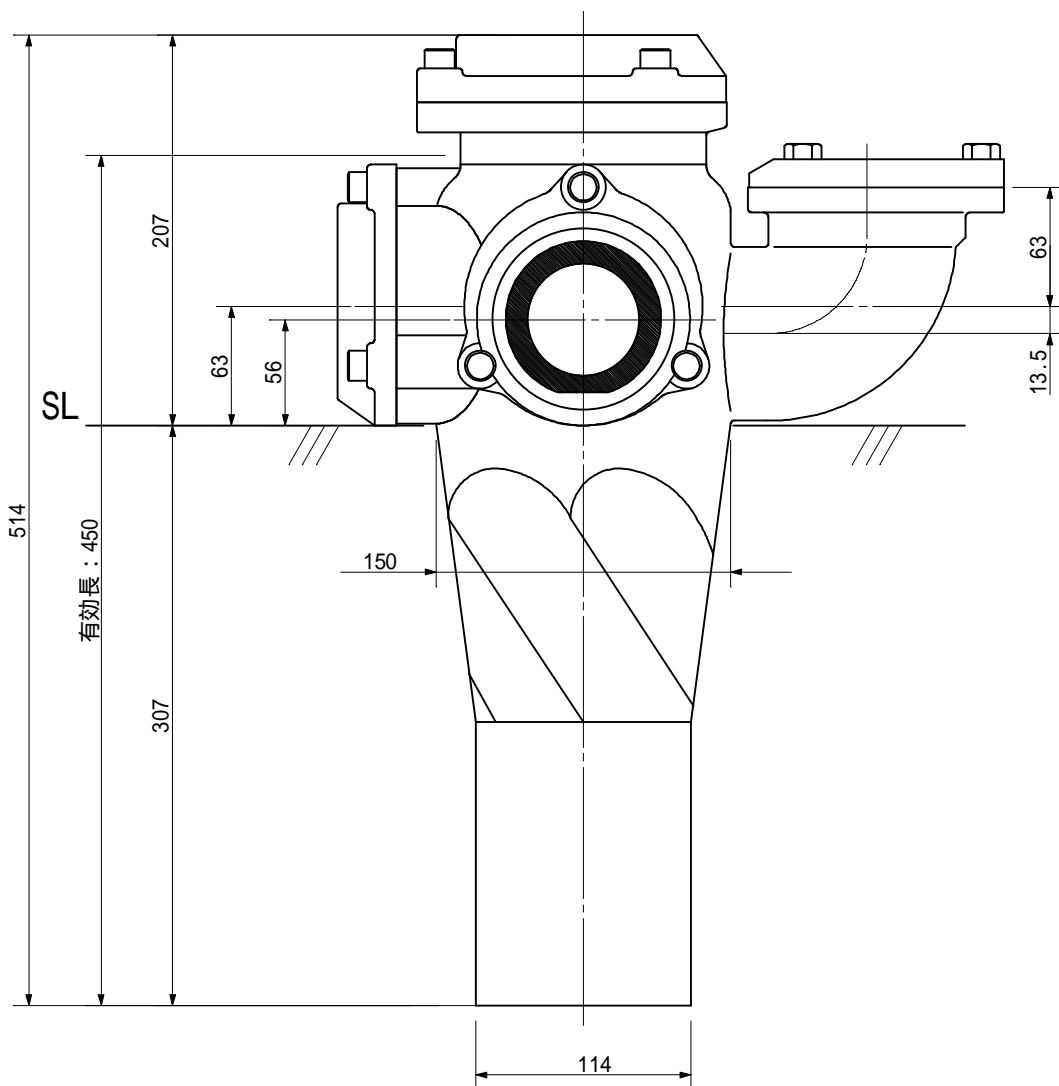
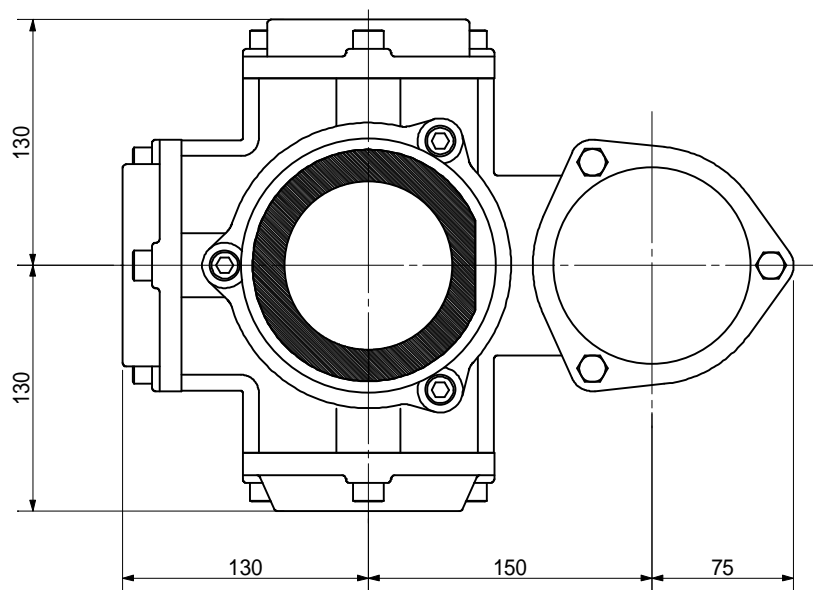

品名	AD双継手RR11付 100A 4方向(差し口) 100-80L x 65 x 80 x 80 <EA8688S>			図番	
製 図	積水化学工業 株式会社	年 月 日	2011.12	承認 印	

品名 AD双継手RR1付 100A 4方向(差し口)  
100-80L x 80 x 50 x 50 <EA8855S>

単位: mm

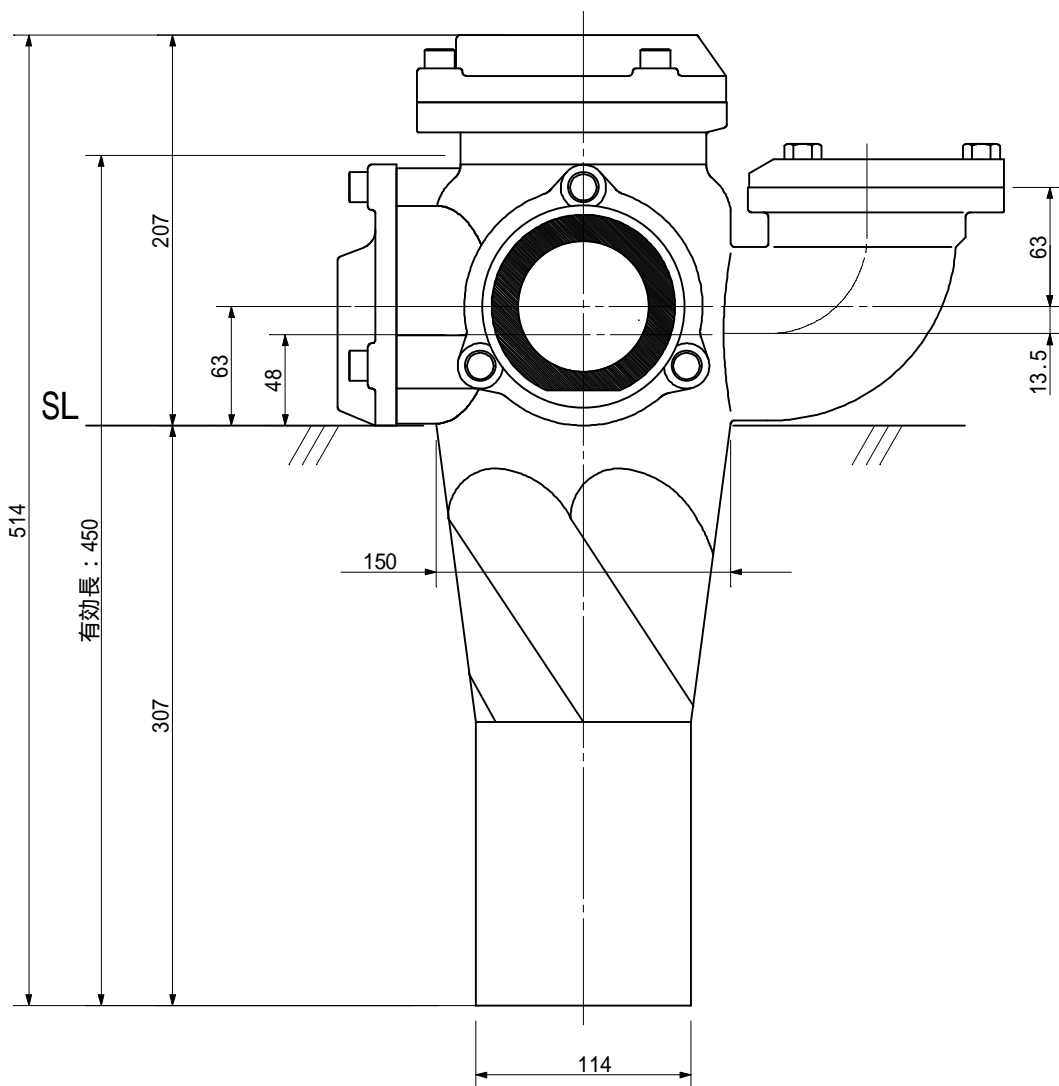
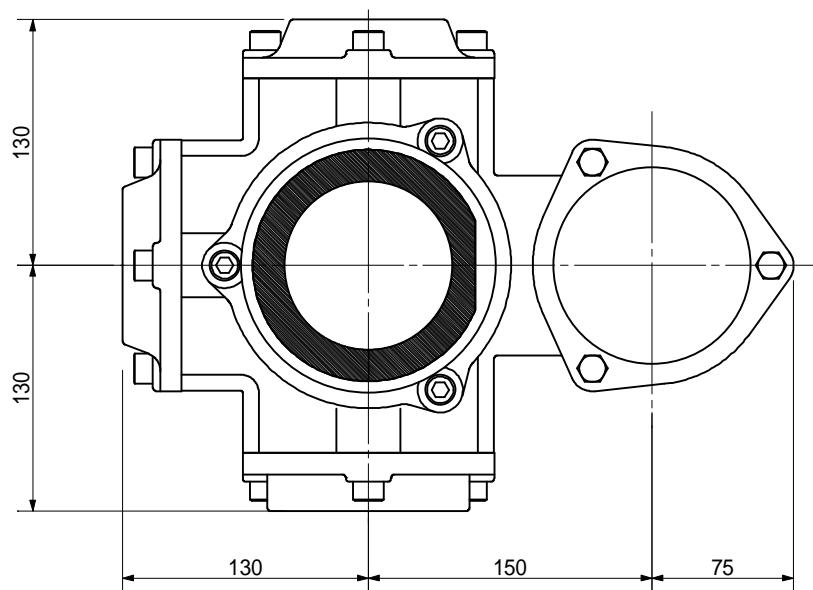

品名	AD双継手RR1付 100A 4方向(差し口) 100-80L x 80 x 50 x 50 <EA8855S>			図番	
製 図	積水化学工業 株式会社	年 月 日	2011.12	承認 印	

品名 AD双継手RR印付 100A 4方向(差し口)  
100-80L x 80 x 50 x 65 <EA8856S>

単位: mm

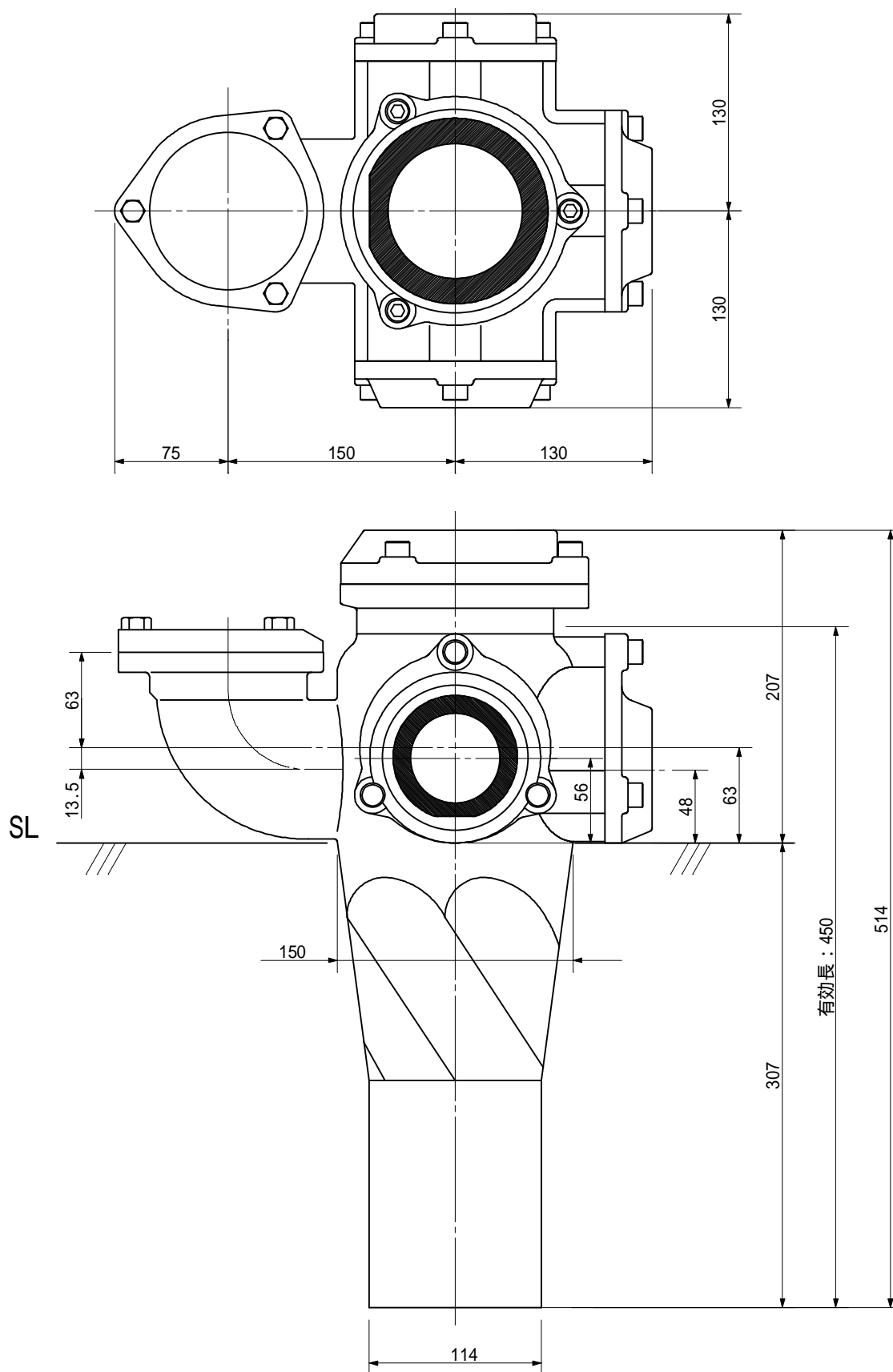

品名	AD双継手RR印付 100A 4方向(差し口) 100-80L x 80 x 50 x 65 <EA8856S>			図番	
製 図	積水化学工業 株式会社	年 月 日	2011.12	承認印	

品名 AD双継手RR印付 100A 4方向(差し口)  
100-80L x 80 x 50 x 80 <EA8858S>

単位: mm

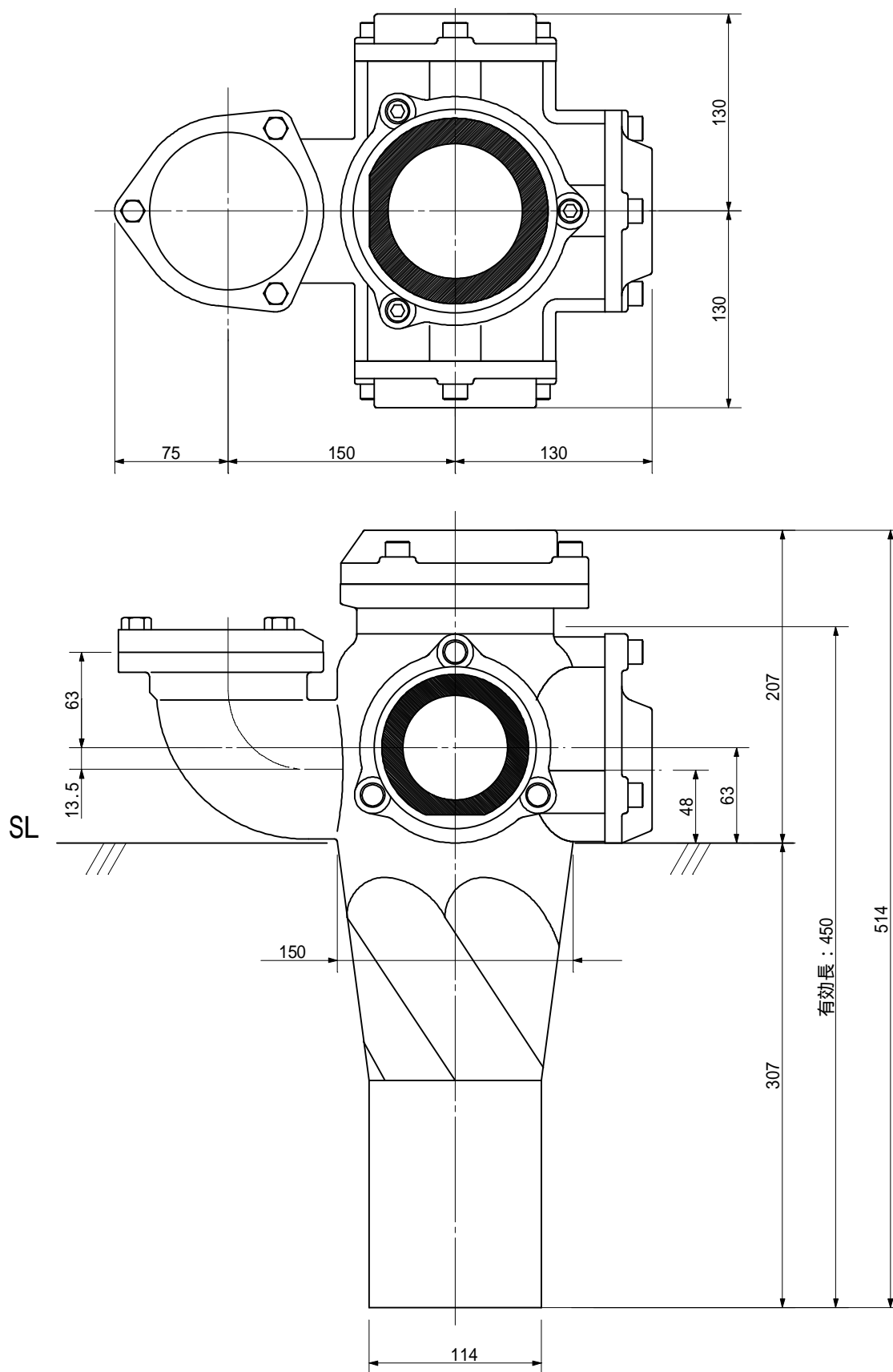

品名	AD双継手RR印付 100A 4方向(差し口) 100-80L x 80 x 50 x 80 <EA8858S>			図番	
製 図	積水化学工業 株式会社	年 月 日	2011.12	承認印	

品名 AD双継手RR印付 100A 4方向(差し口)  
 100-80L x 80 x 65 x 50 <EA8865S>

単位：mm

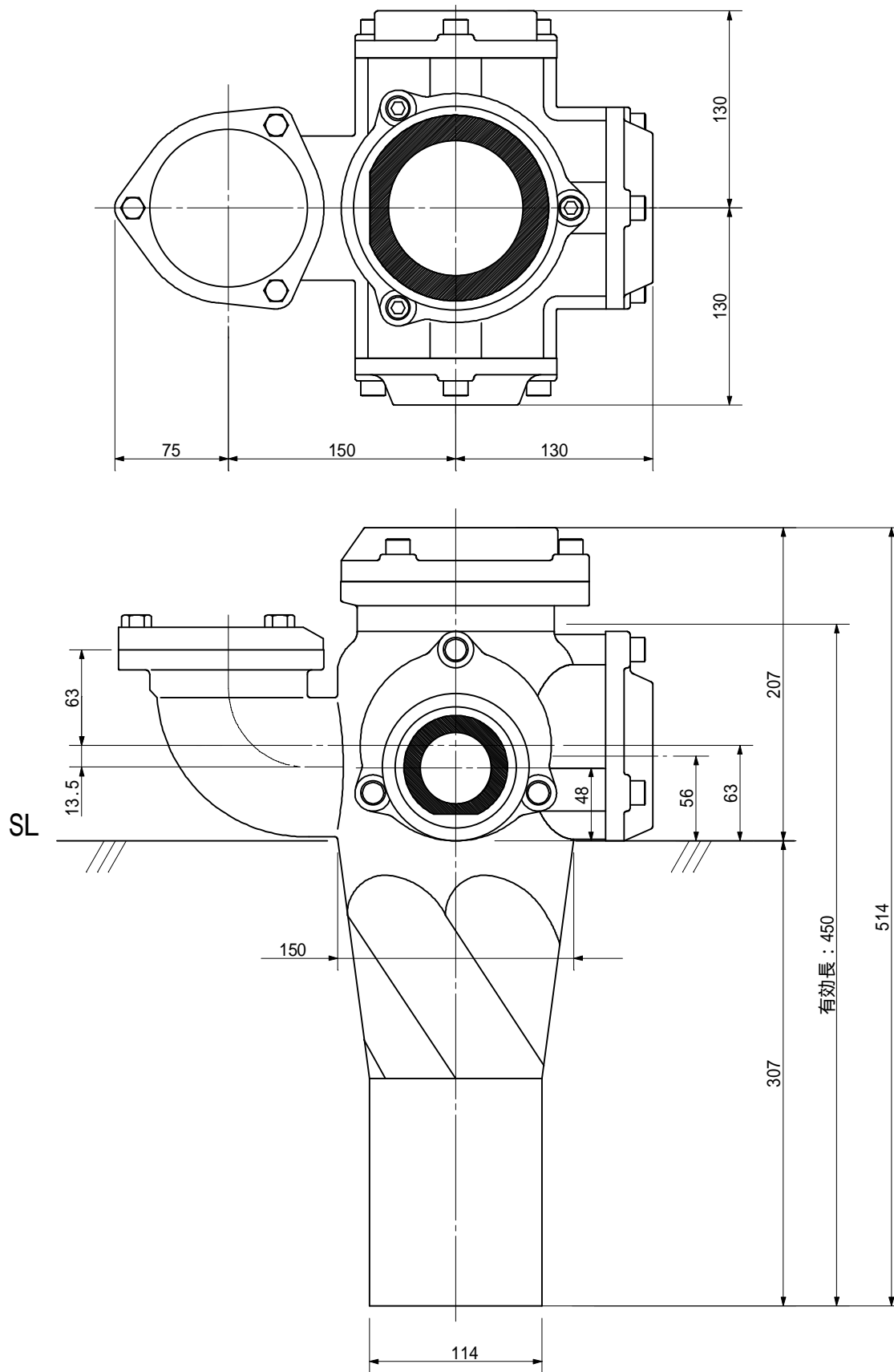

品名	AD双継手RR印付 100A 4方向(差し口) 100-80L x 80 x 65 x 50 <EA8865S>			図番	
製 図	積水化学工業 株式会社	年 月 日	2011.12	承認 印	

品名 AD双継手RR印付 100A 4方向(差し口)  
100-80L x 80 x 65 x 65 <EA8866S>

単位: mm

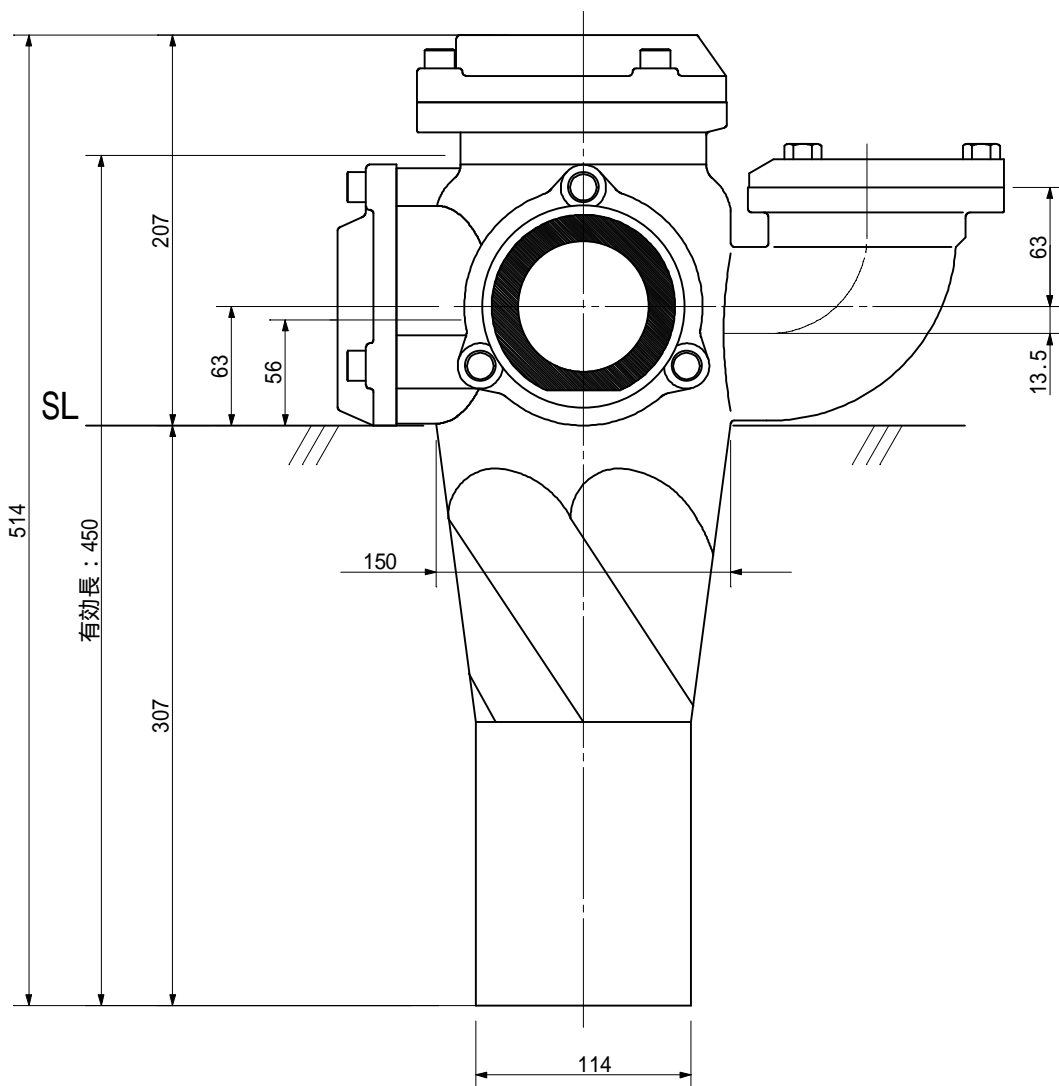
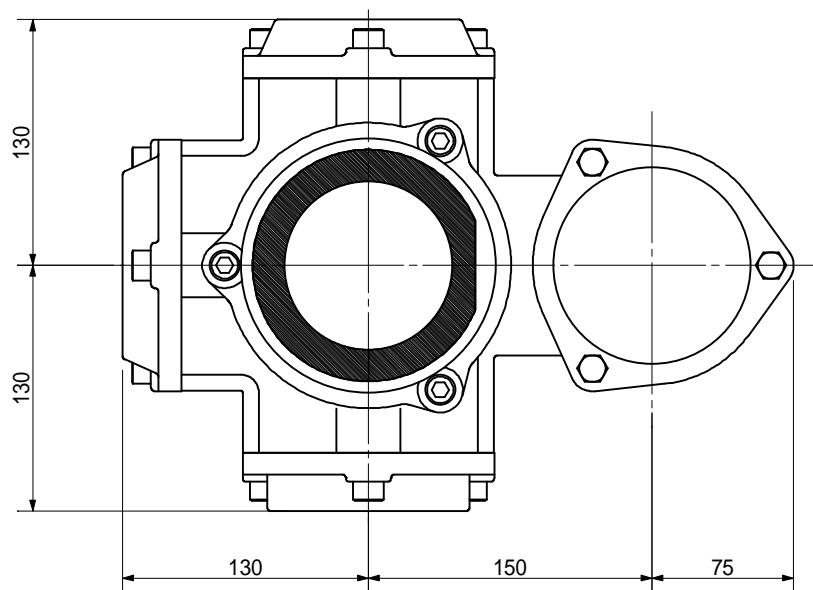

品名	AD双継手RR印付 100A 4方向(差し口) 100-80L x 80 x 65 x 65 <EA8866S>			図番	
製 図	積水化学工業 株式会社	年 月 日	2011.12	承認 印	

品名 AD双継手RR印付 100A 4方向(差し口)  
100-80L x 80 x 65 x 80 <EA8868S>

単位: mm

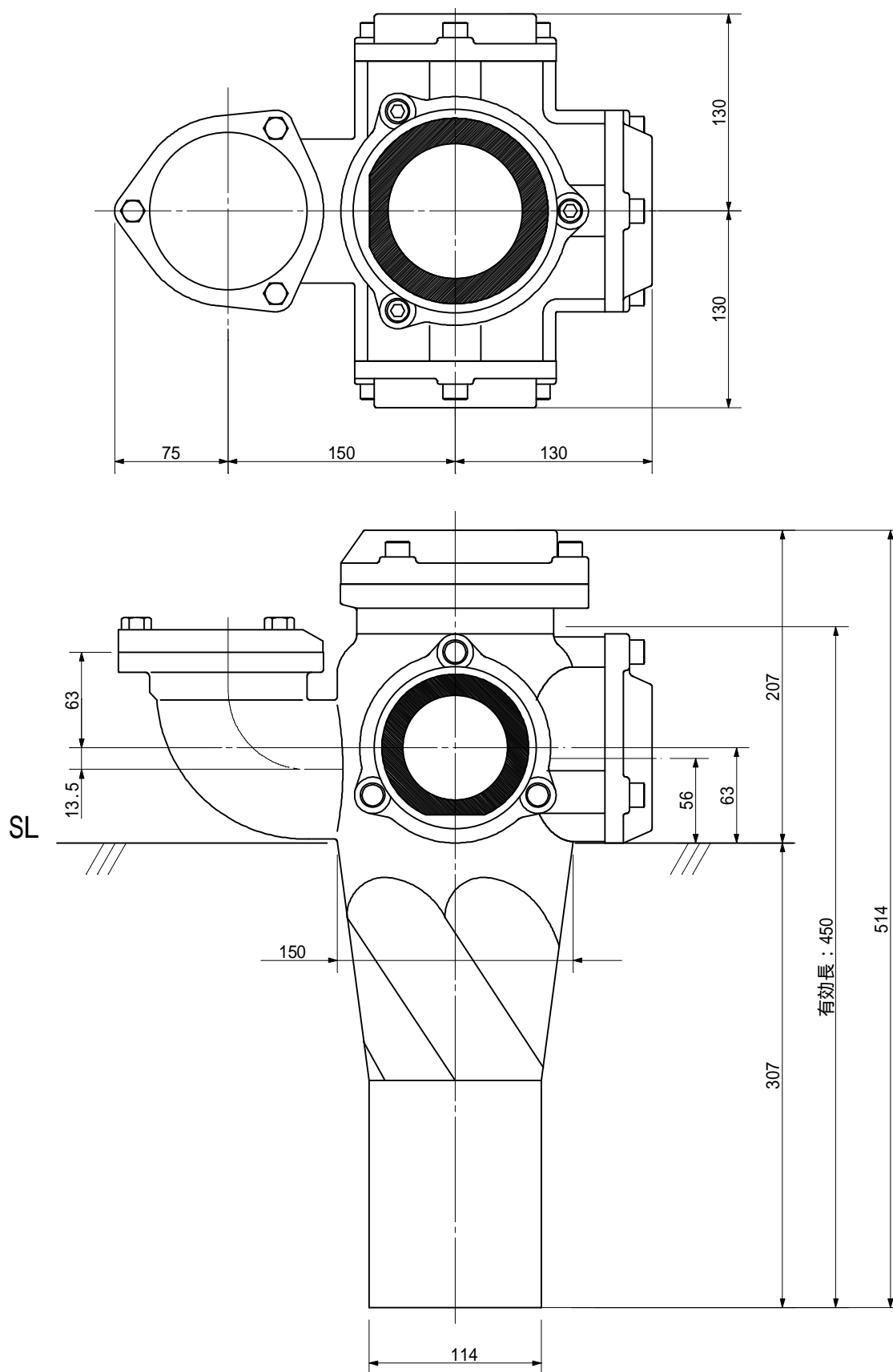

品名	AD双継手RR印付 100A 4方向(差し口) 100-80L x 80 x 65 x 80 <EA8868S>			図番	
製 図	積水化学工業 株式会社	年 月 日	2011.12	承認印	

品名 AD双継手RR印付 100A 4方向(差し口)  
 100-80L x 80 x 80 x 50 <EA8885S>

単位: mm

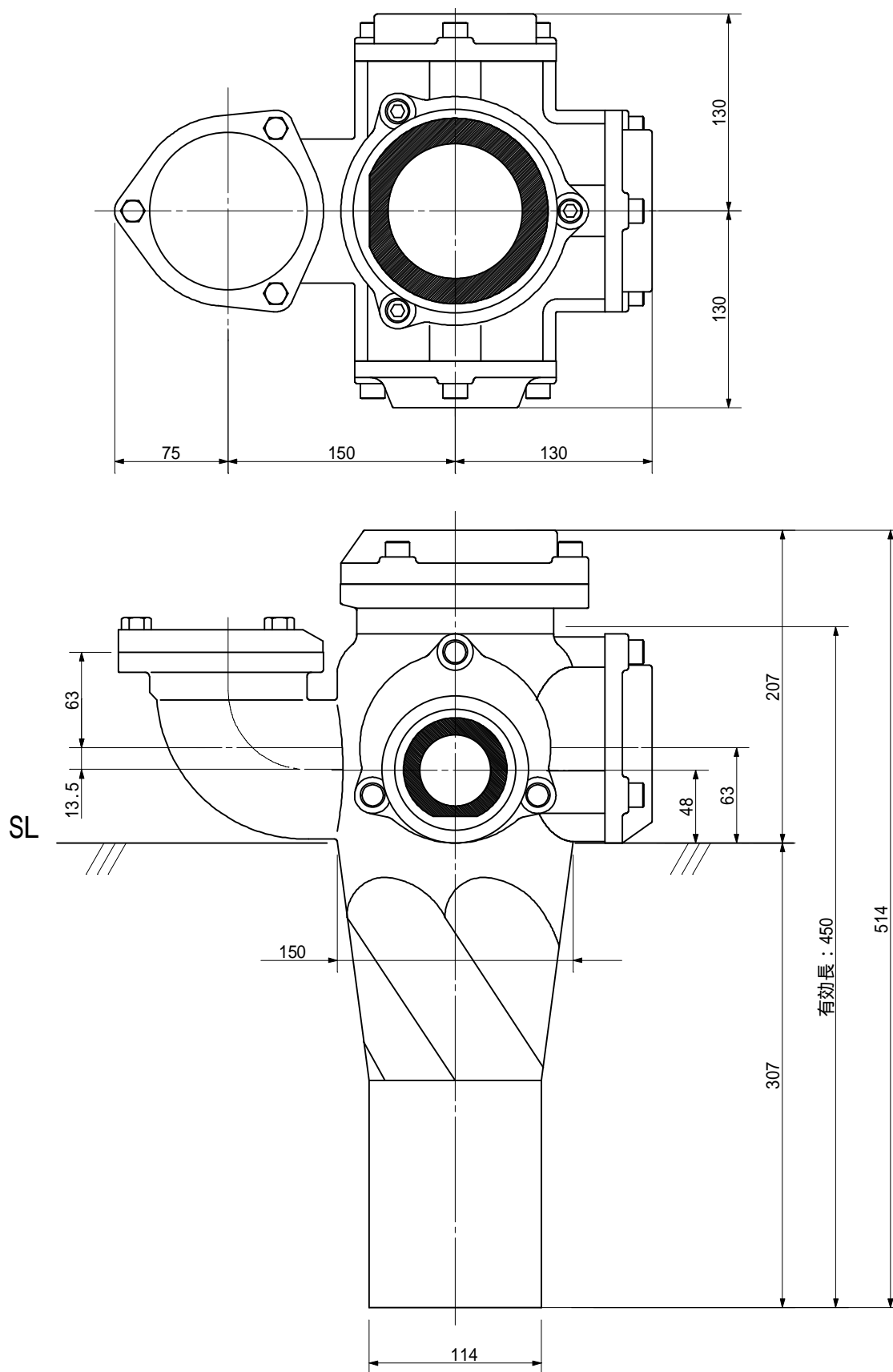

品名	AD双継手RR印付 100A 4方向(差し口) 100-80L x 80 x 80 x 50 <EA8885S>			図番	
製 図	積水化学工業 株式会社	年 月 日	2011.12	承認印	



品名 AD双継手RR印付 100A 4方向(差し口)  
100-80L x 80 x 80 x 65 <EA8886S>

単位: mm

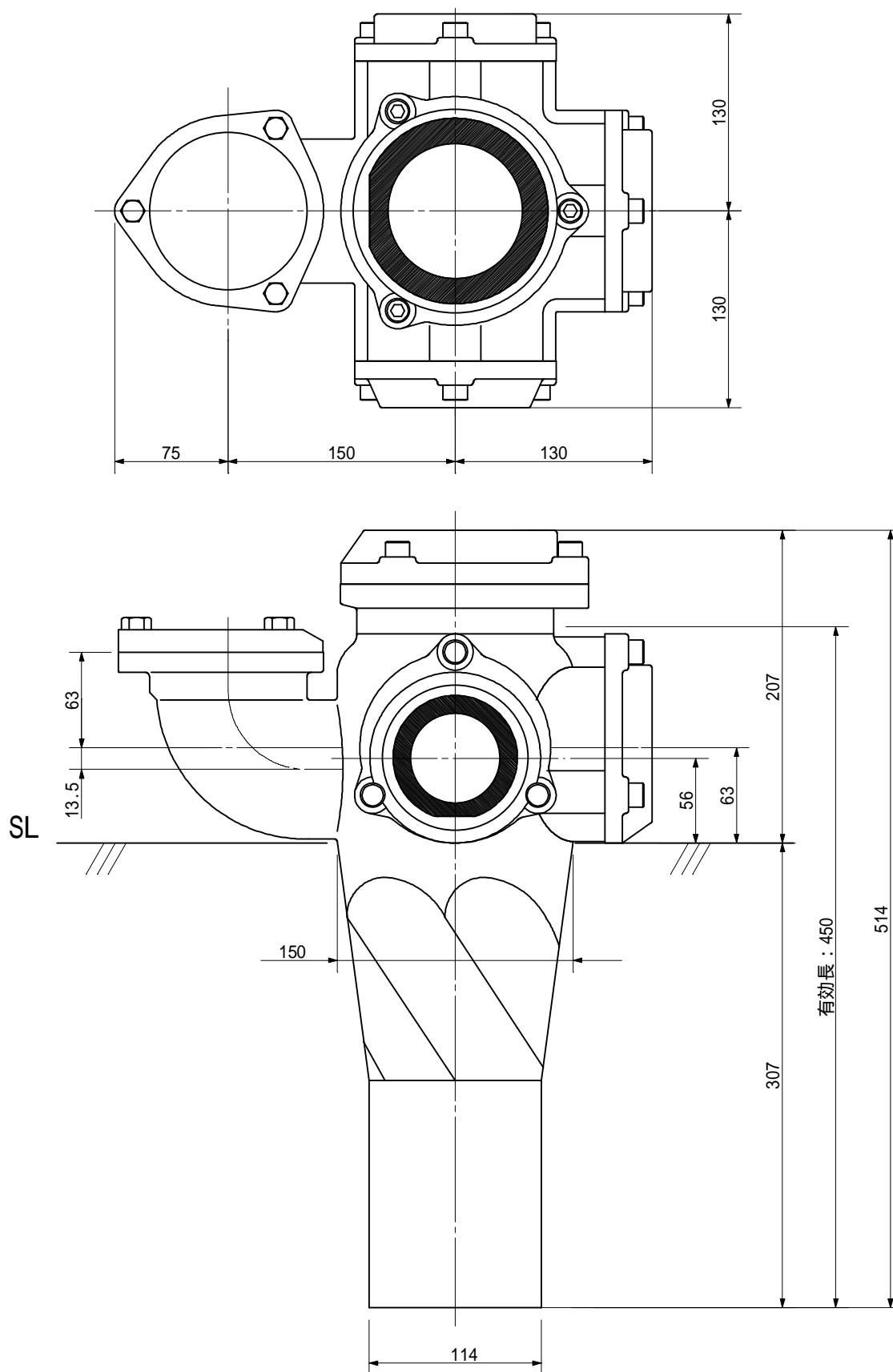

品名	AD双継手RR印付 100A 4方向(差し口) 100-80L x 80 x 80 x 65 <EA8886S>			図番	
製 図	積水化学工業 株式会社	年 月 日	2011.12	承認印	

品名 AD双継手RR11付 100A 4方向(差し口)  
100-80L x 80 x 80 x 80 <EA8888S>

単位: mm

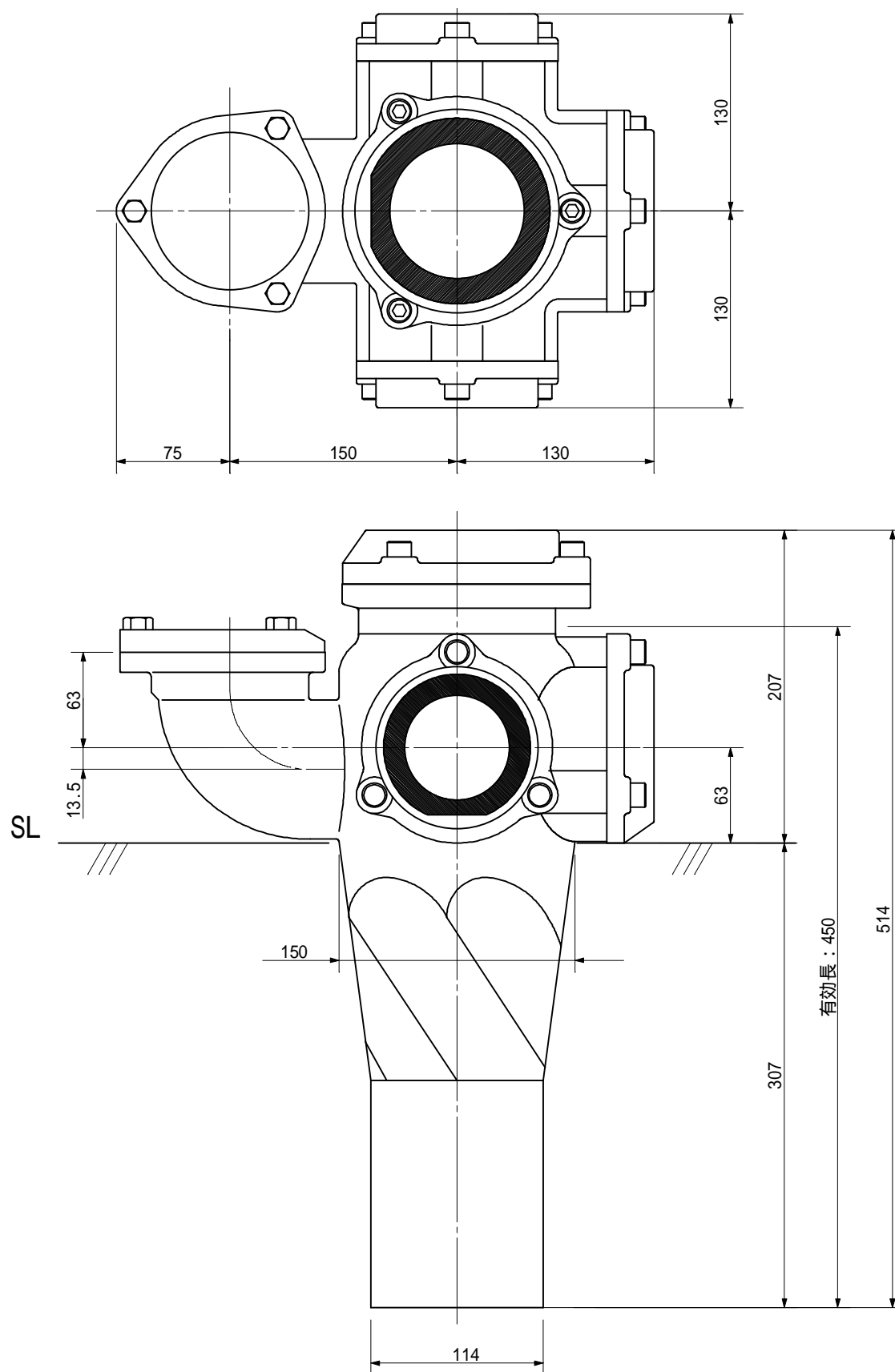

品名	AD双継手RR11付 100A 4方向(差し口) 100-80L x 80 x 80 x 80 <EA8888S>			図番	
製 図	積水化学工業 株式会社	年 月 日	2011.12	承認印	

品名 AD双継手RR1付 100A 4方向 (受け口)  
 100-80L x 50 x 50 x 50 <EA8555U>

単位 : mm

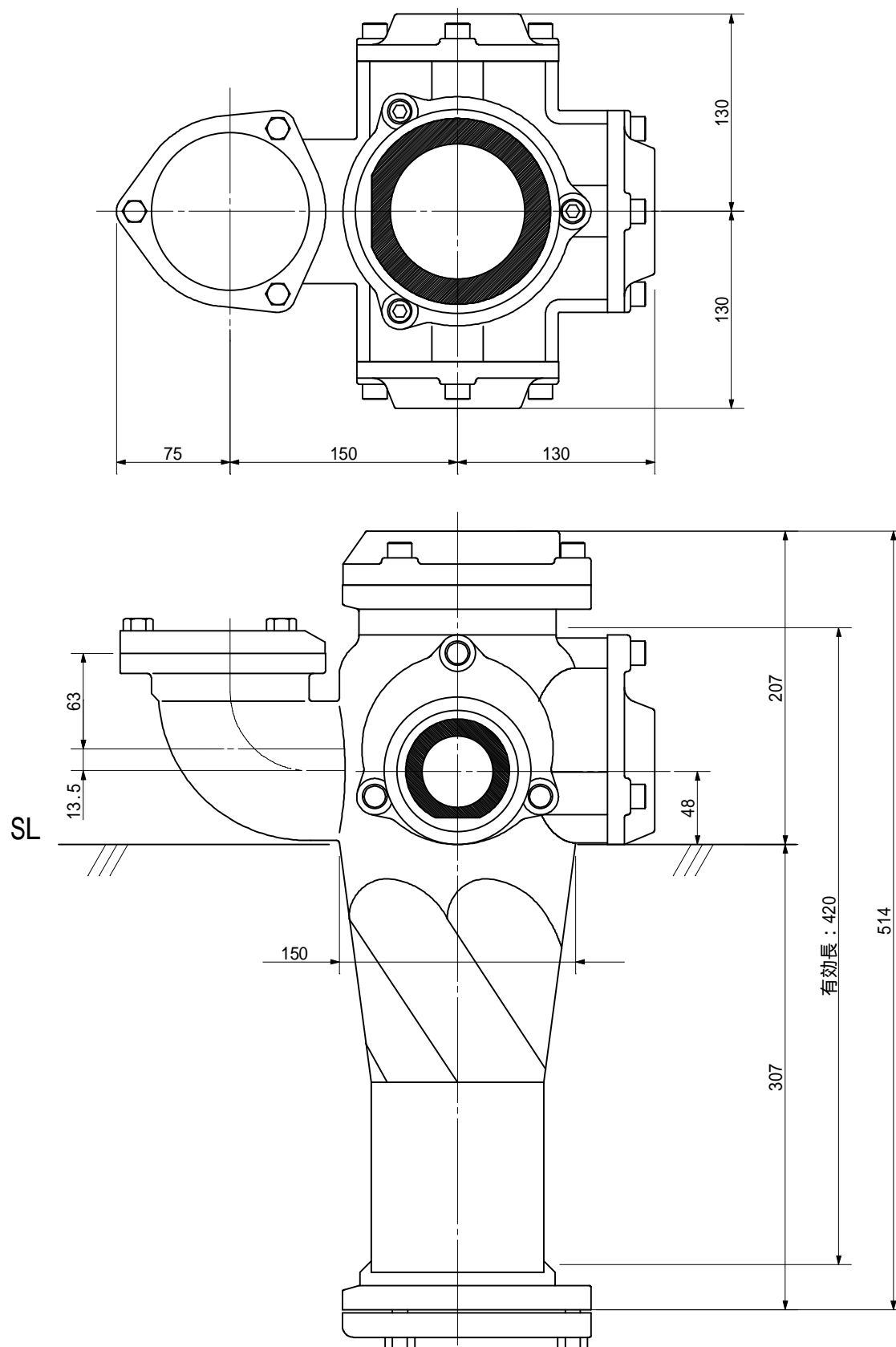

品名	AD双継手RR1付 100A 4方向 (受け口) 100-80L x 50 x 50 x 50 <EA8555U>			図番	
製 図	積水化学工業 株式会社	年 月 日	2011.12	承認印	

品名

AD双継手RRJ継付 100A 4方向 (受け口)  
100-80L x 50 x 50 x 65 <EA8556U>

単位 : mm

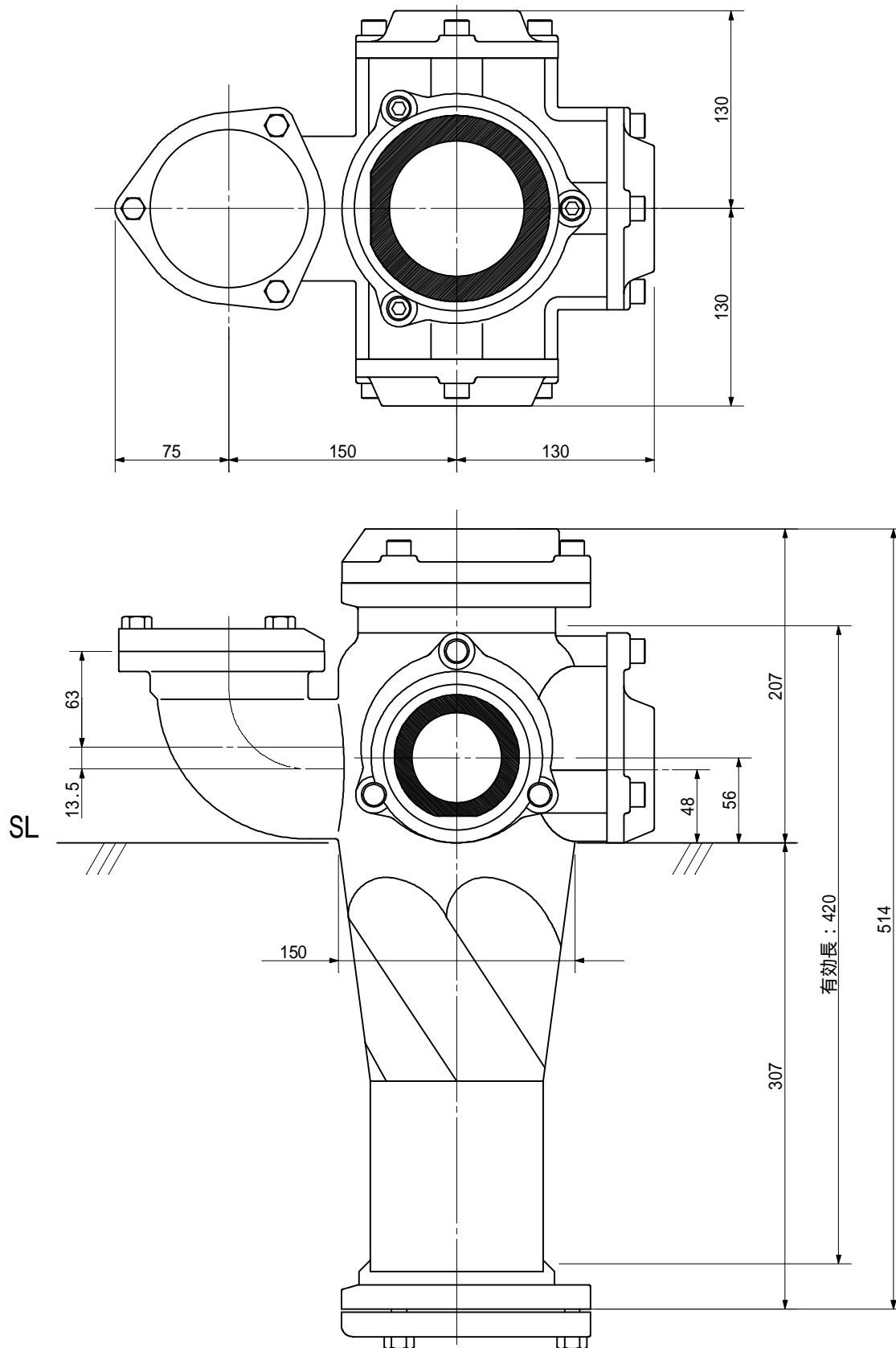

品名	AD双継手RRJ継付 100A 4方向 (受け口) 100-80L x 50 x 50 x 65 <EA8556U>			図番	
製 図	積水化学工業 株式会社	年 月 日	2011.12	承認印	

品名

AD双継手RR1付 100A 4方向(受け口)  
100-80L x 50 x 50 x 80 <EA8558U>

単位: mm

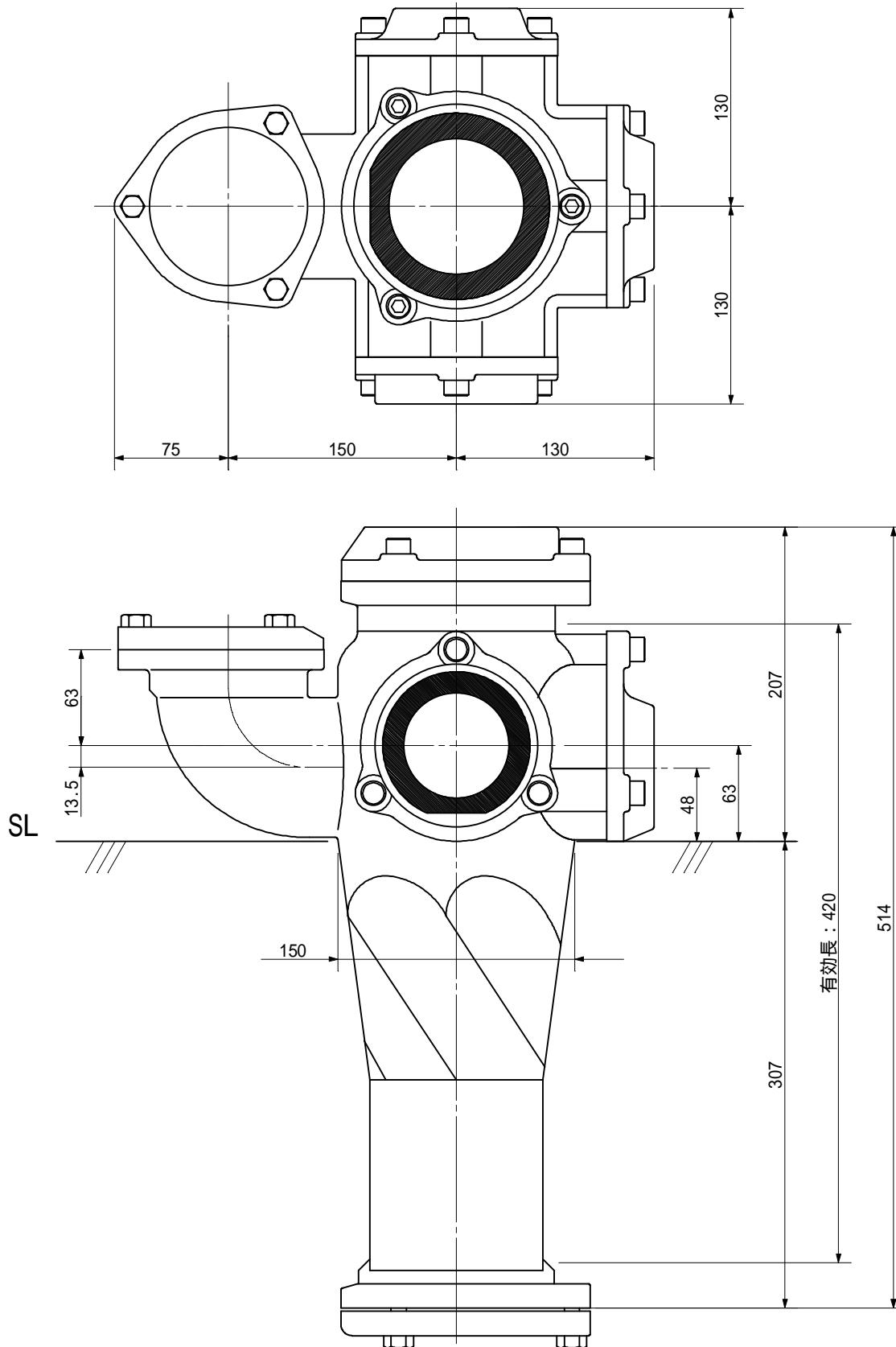

品名	AD双継手RR1付 100A 4方向(受け口) 100-80L x 50 x 50 x 80 <EA8558U>			図番	
製 図	積水化学工業 株式会社	年 月 日	2011.12	承認印	

品名 AD双継手RR11付 100A 4方向 (受け口)  
 100-80L x 50 x 65 x 50 <EA8565U>

単位: mm

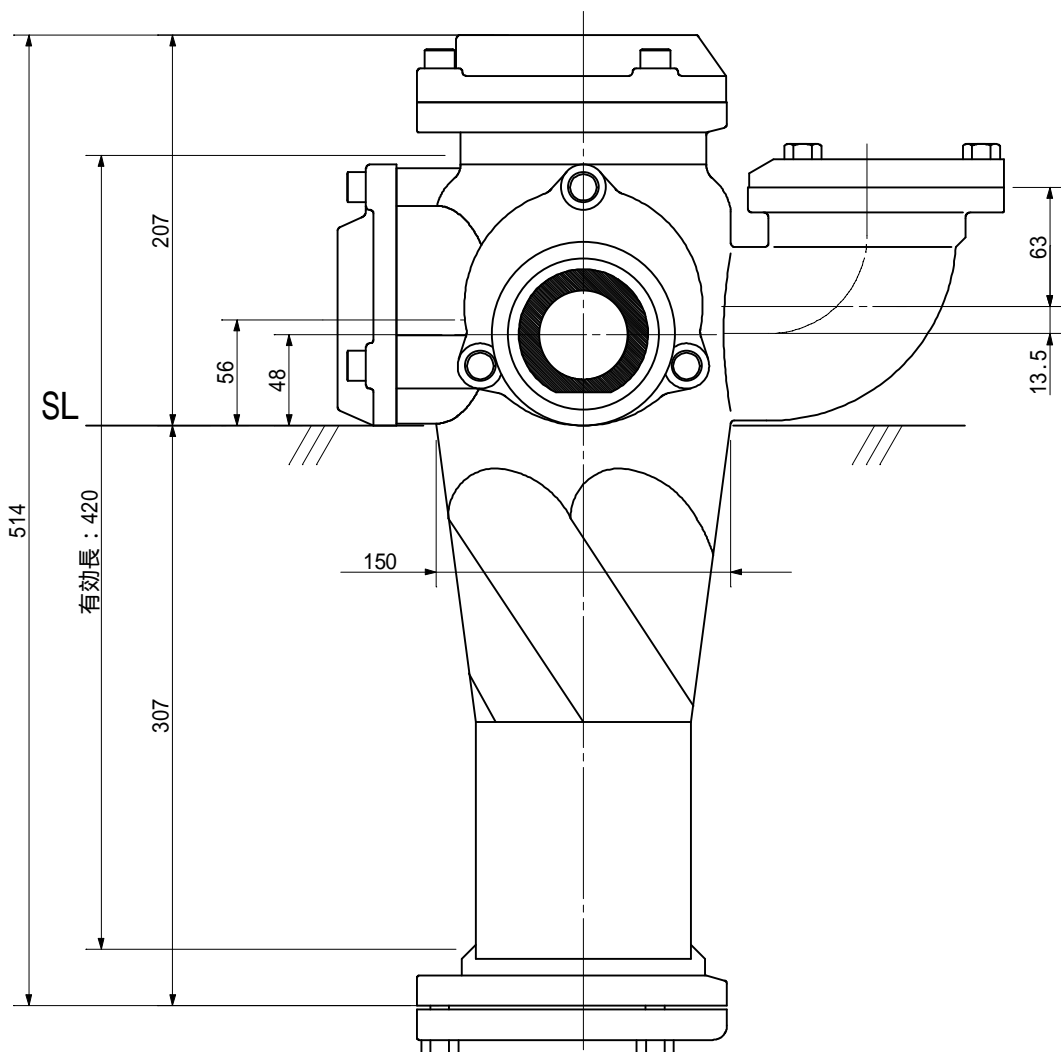
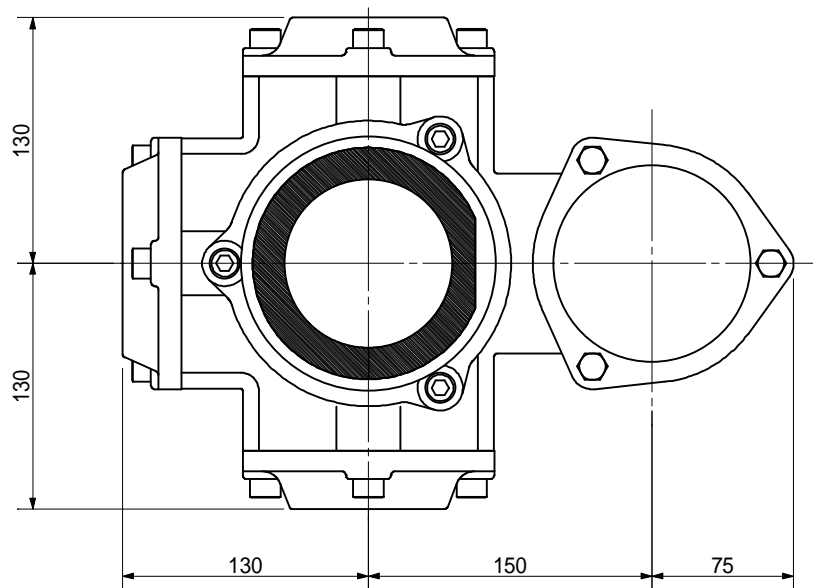

品名	AD双継手RR11付 100A 4方向 (受け口) 100-80L x 50 x 65 x 50 <EA8565U>			図番	
製 図	積水化学工業 株式会社	年 月 日	2011.12	承認 印	

品名 AD双継手RR11付 100A 4方向 (受け口)  
 100-80L x 50 x 65 x 65 <EA8566U>

単位 : mm

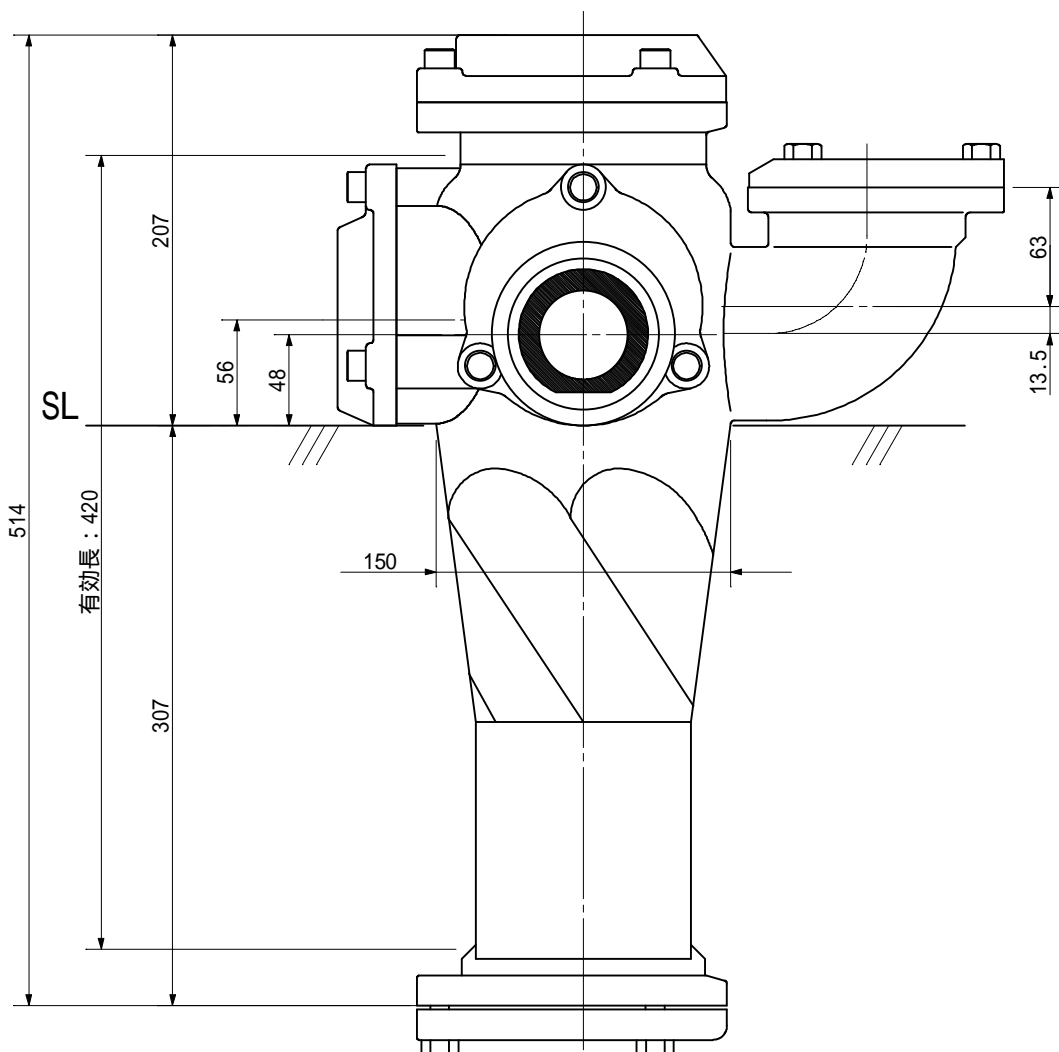
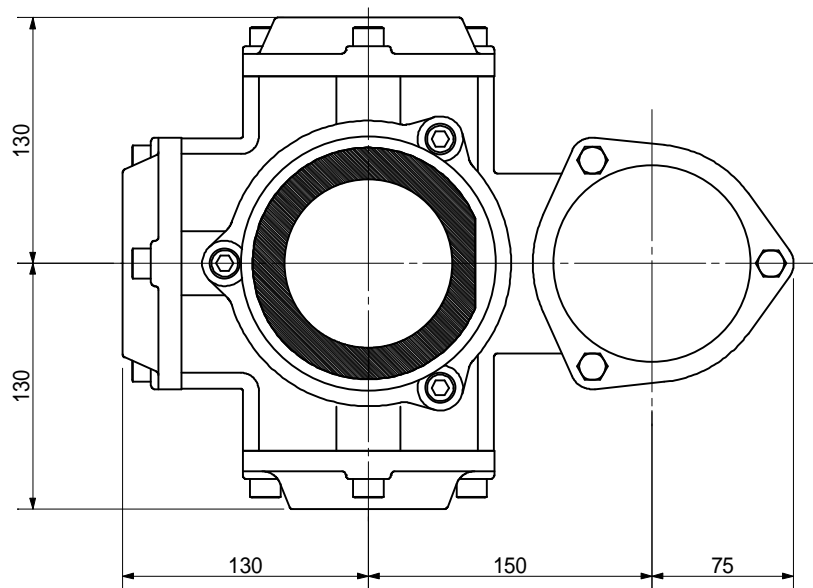

品名	AD双継手RR11付 100A 4方向 (受け口) 100-80L x 50 x 65 x 65 <EA8566U>			図番	
製 図	積水化学工業 株式会社	年 月 日	2011.12	承認 印	

品名 AD双継手RR11付 100A 4方向 (受け口)  
 100-80L x 50 x 65 x 80 <EA8568U>

単位 : mm

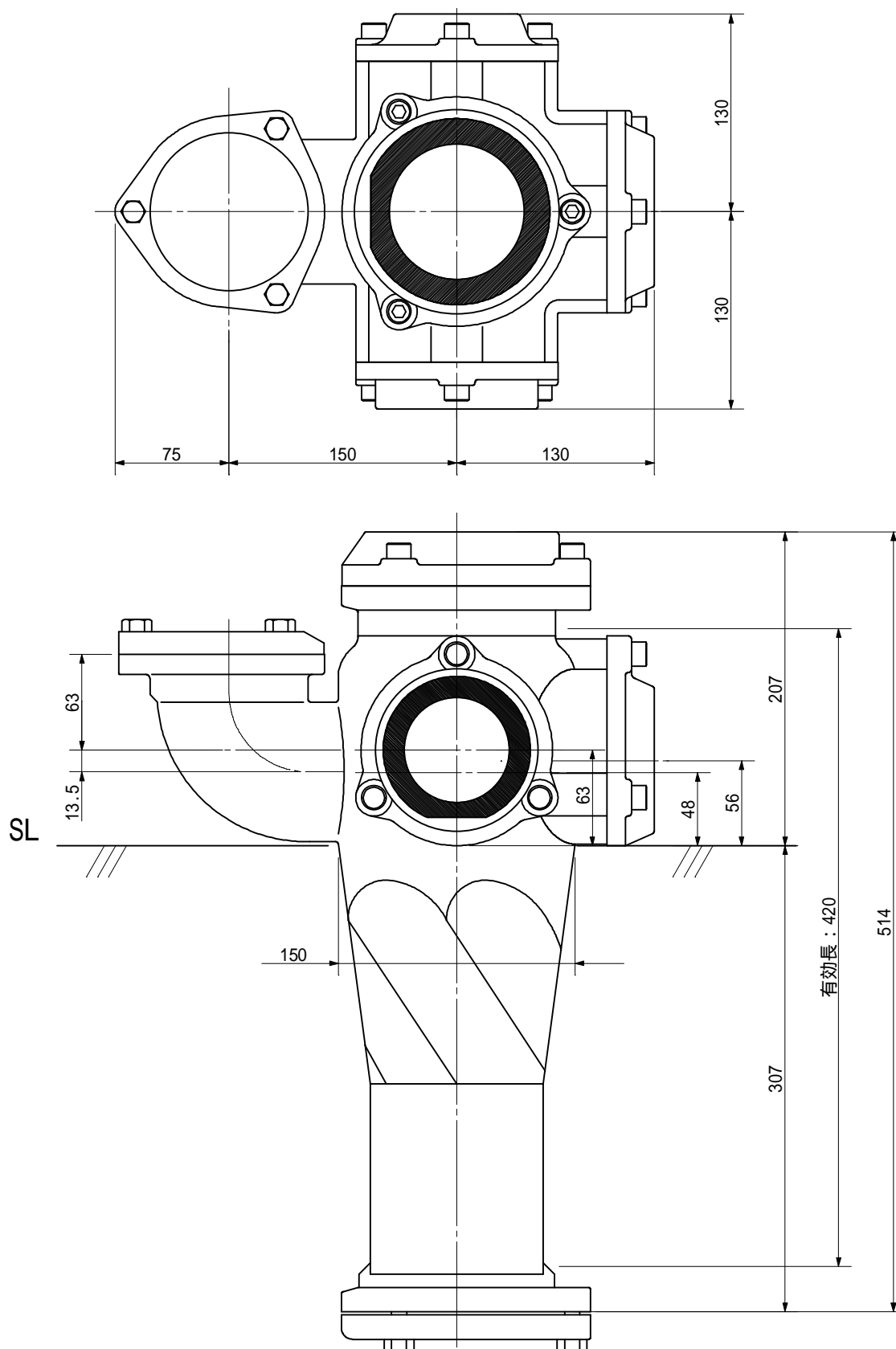

品名	AD双継手RR11付 100A 4方向 (受け口) 100-80L x 50 x 65 x 80 <EA8568U>			図番	
製 図	積水化学工業 株式会社	年 月 日	2011.12	承認印	



品名

AD双継手RR1付 100A 4方向 (受け口)  
100-80L x 50 x 80 x 50 <EA8585U>

単位: mm

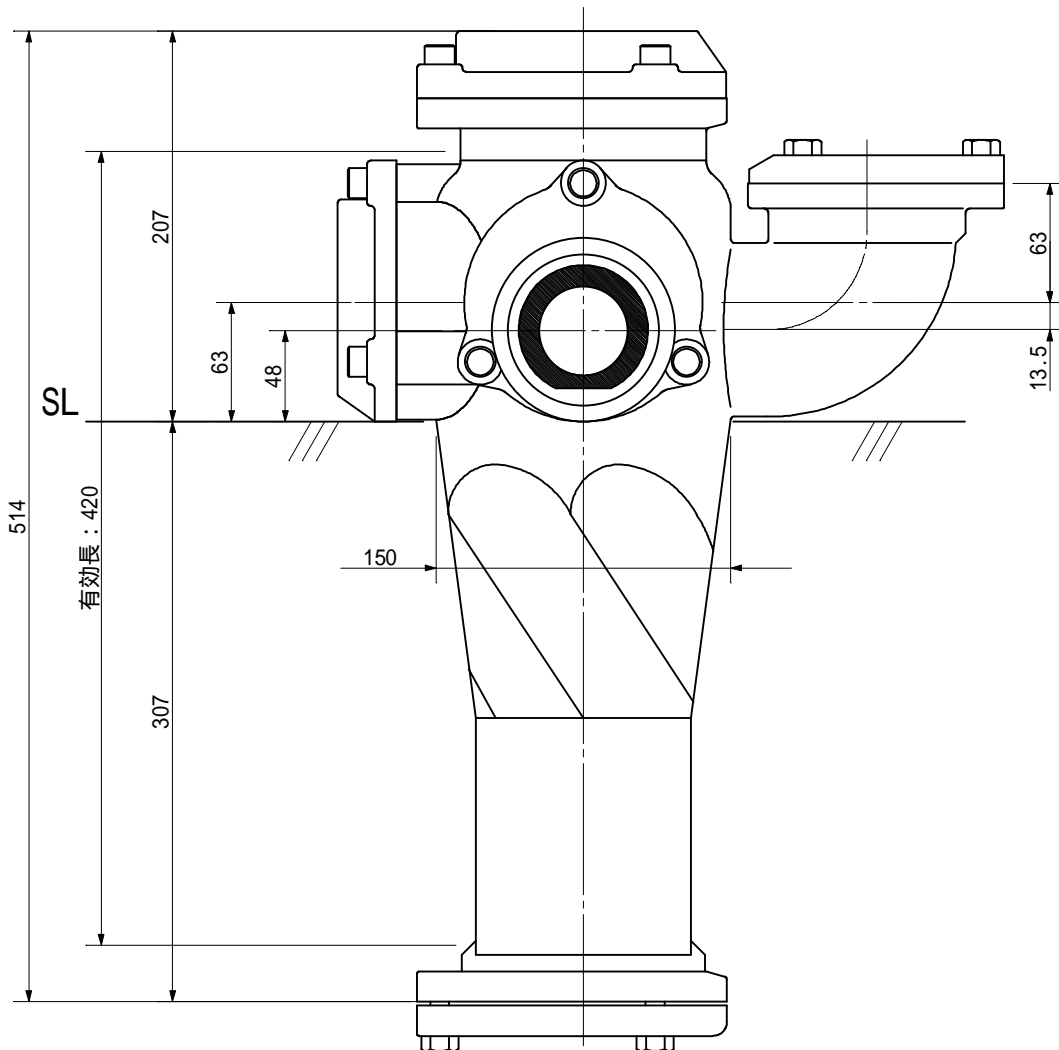
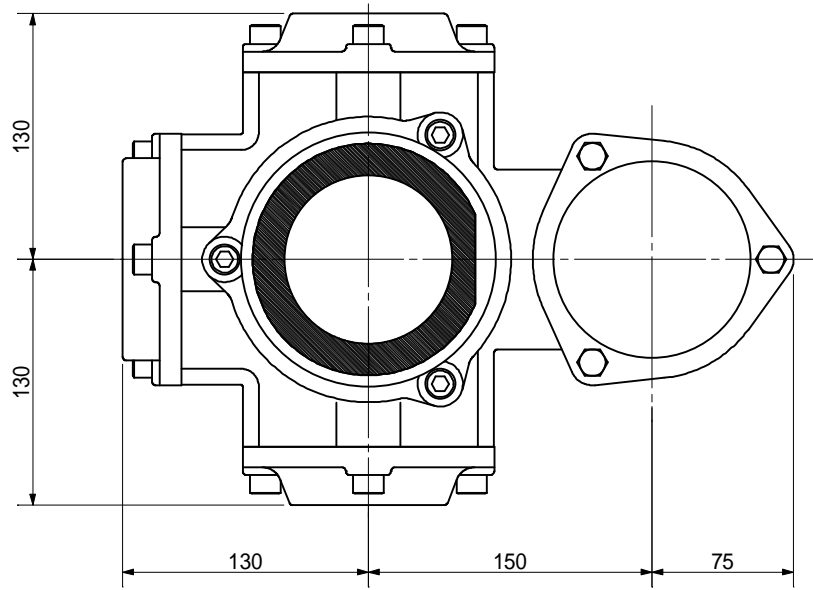

品名	AD双継手RR1付 100A 4方向 (受け口) 100-80L x 50 x 80 x 50 <EA8585U>			図番	
製 図	積水化学工業 株式会社	年 月 日	2011.12	承認印	

品名 AD双継手RR印付 100A 4方向(受け口)  
 100-80L x 50 x 80 x 65 <EA8586U>

単位: mm

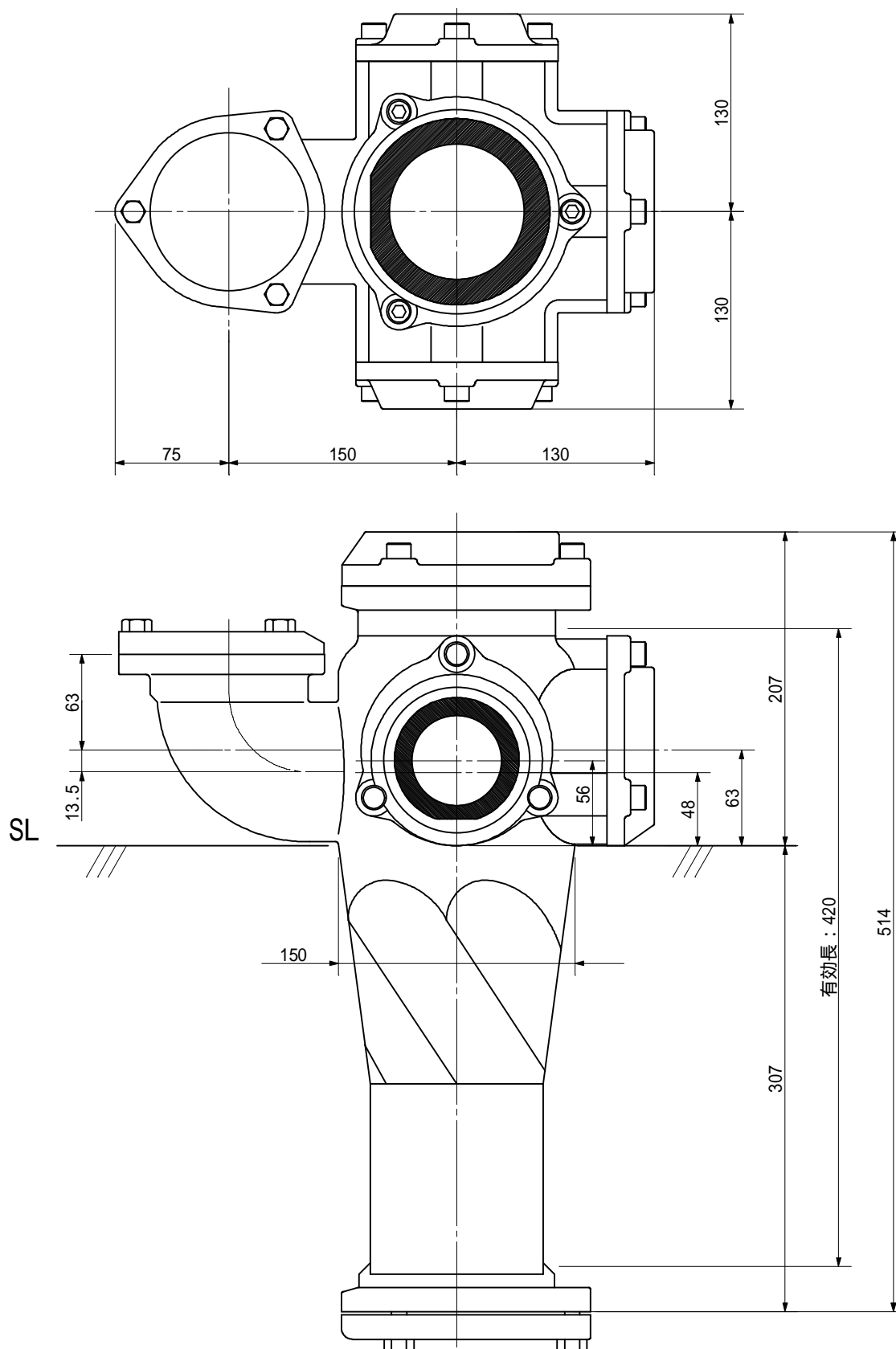

品名	AD双継手RR印付 100A 4方向(受け口) 100-80L x 50 x 80 x 65 <EA8586U>			図番	
製 図	積水化学工業 株式会社	年 月 日	2011.12	承認印	

品名 AD双継手RR1付 100A 4方向 (受け口)  
100-80L x 50 x 80 x 80 <EA8588U>

単位: mm

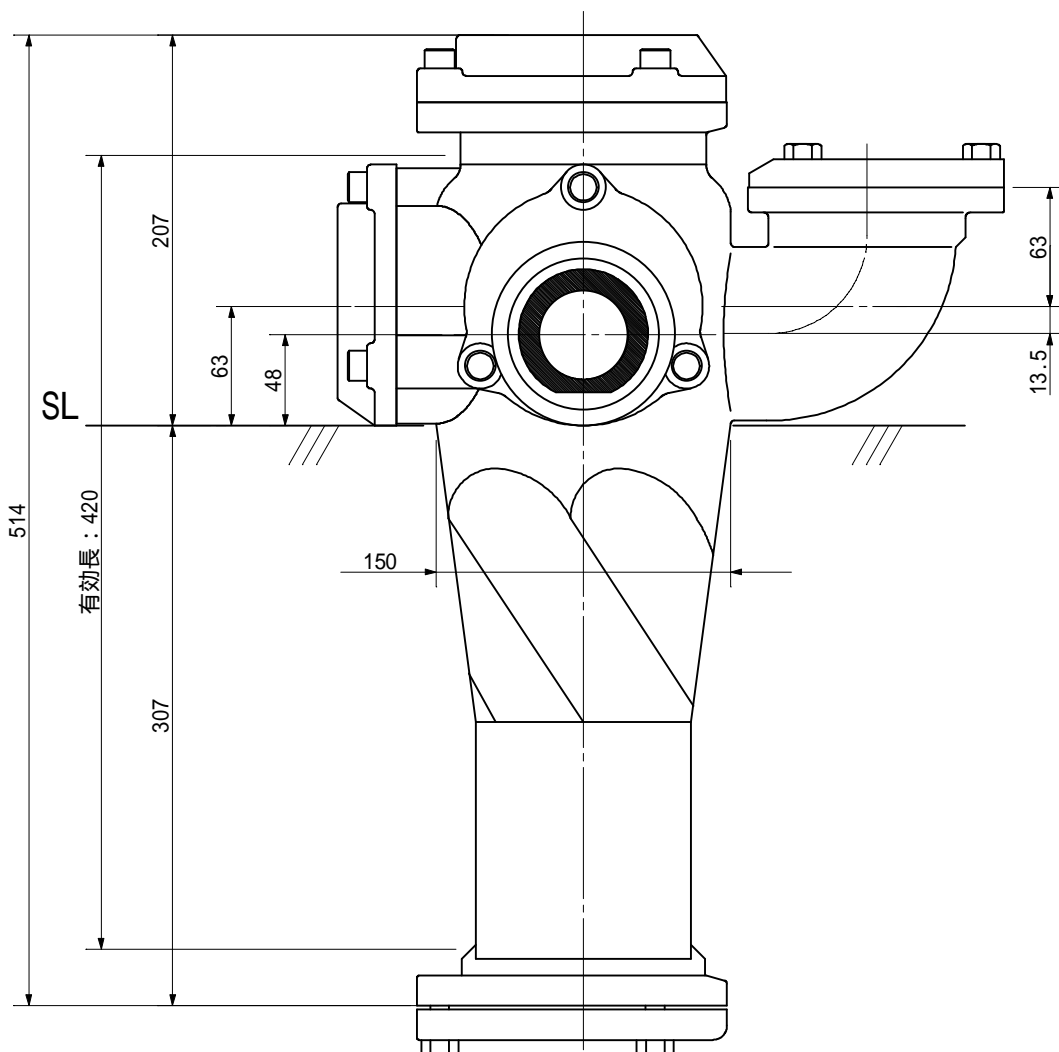
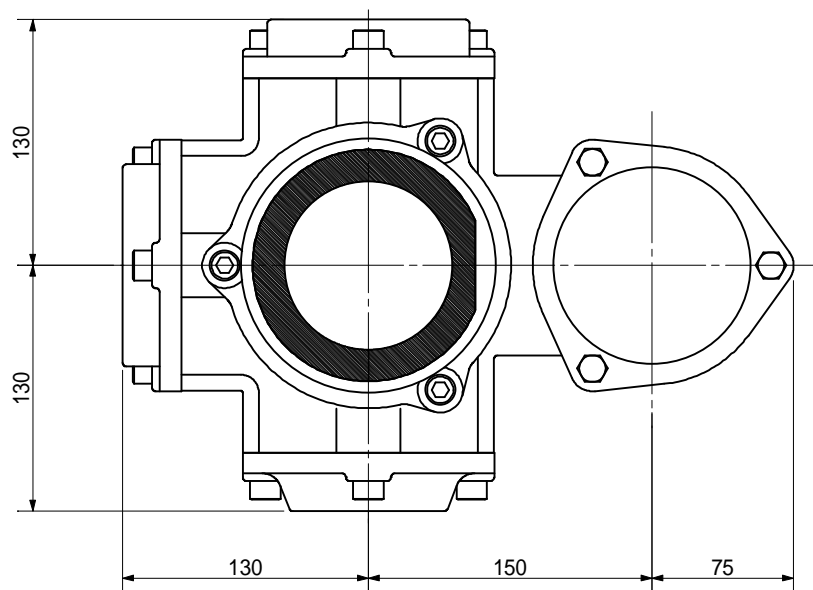

品名	AD双継手RR1付 100A 4方向 (受け口) 100-80L x 50 x 80 x 80 <EA8588U>			図番	
製 図	積水化学工業 株式会社	年 月 日	2011.12	承認印	

品名 AD双継手RR11付 100A 4方向 (受け口)  
 100-80L x 65 x 50 x 50 <EA8655U>

単位: mm

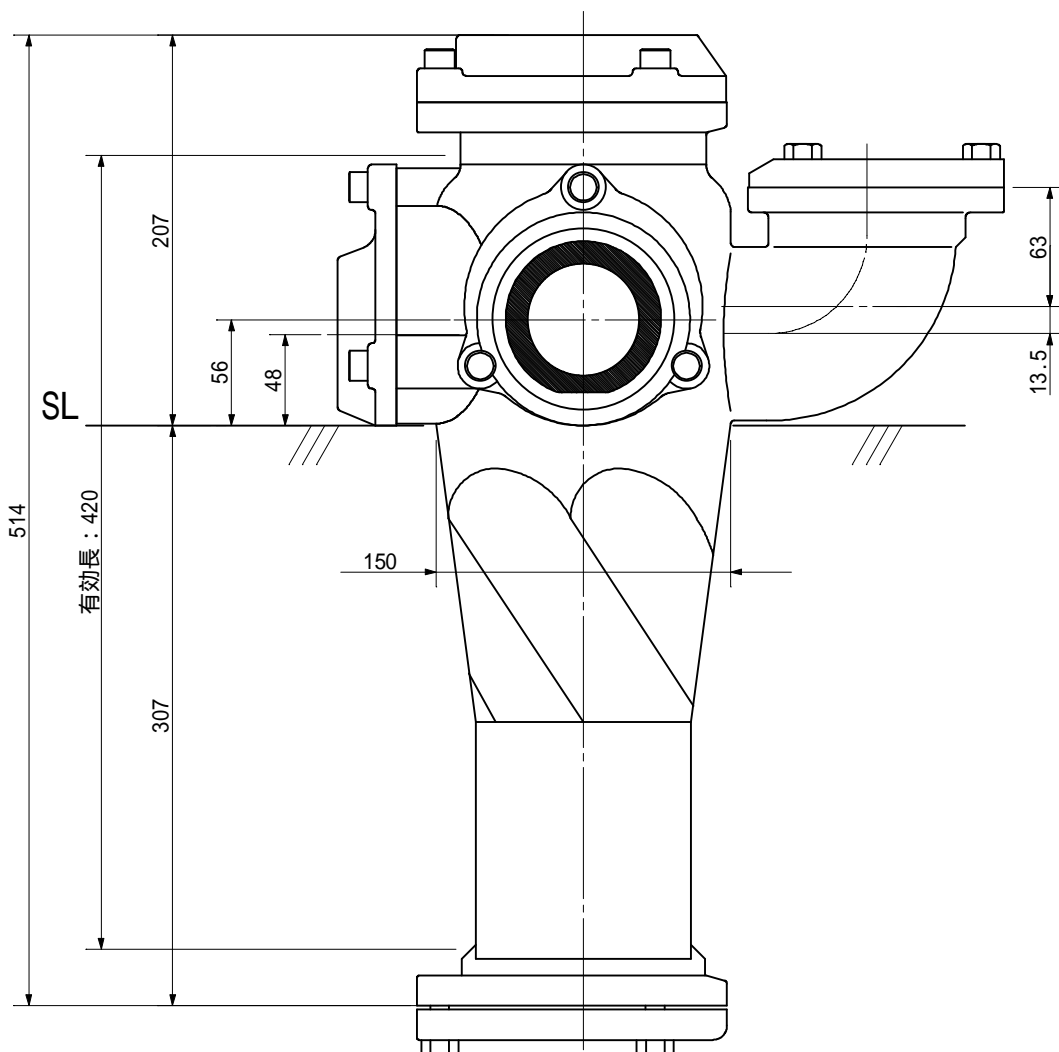
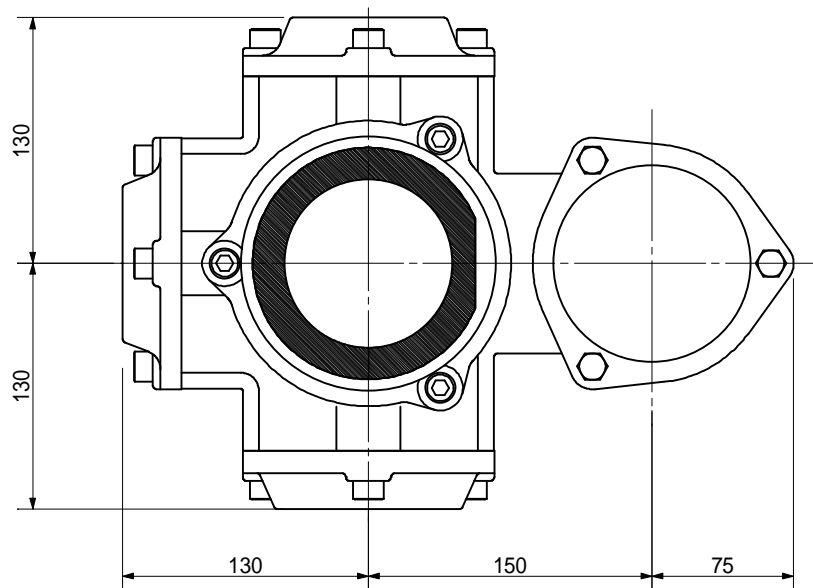

品名	AD双継手RR11付 100A 4方向 (受け口) 100-80L x 65 x 50 x 50 <EA8655U>			図番	
製 図	積水化学工業 株式会社	年 月 日	2011.12	承認 印	

品名 AD双継手RR印付 100A 4方向 (受け口)  
 100-80L x 65 x 50 x 65 <EA8656U>

単位 : mm

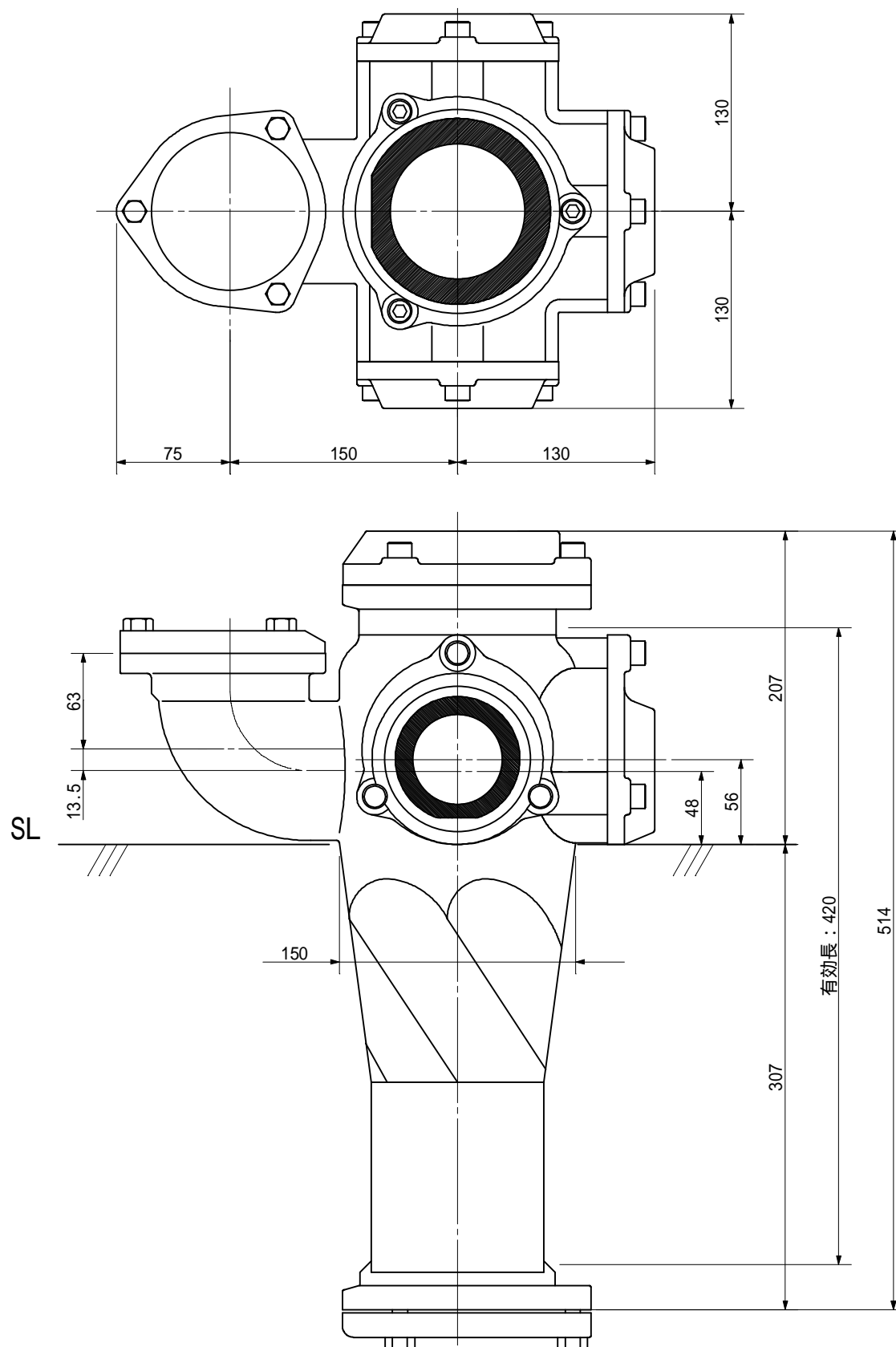

品名	AD双継手RR印付 100A 4方向 (受け口) 100-80L x 65 x 50 x 65 <EA8656U>			図番	
製 図	積水化学工業 株式会社	年 月 日	2011.12	承認印	

品名 AD双継手RR11付 100A 4方向 (受け口)  
 100-80L x 65 x 50 x 80 <EA8658U>

単位 : mm

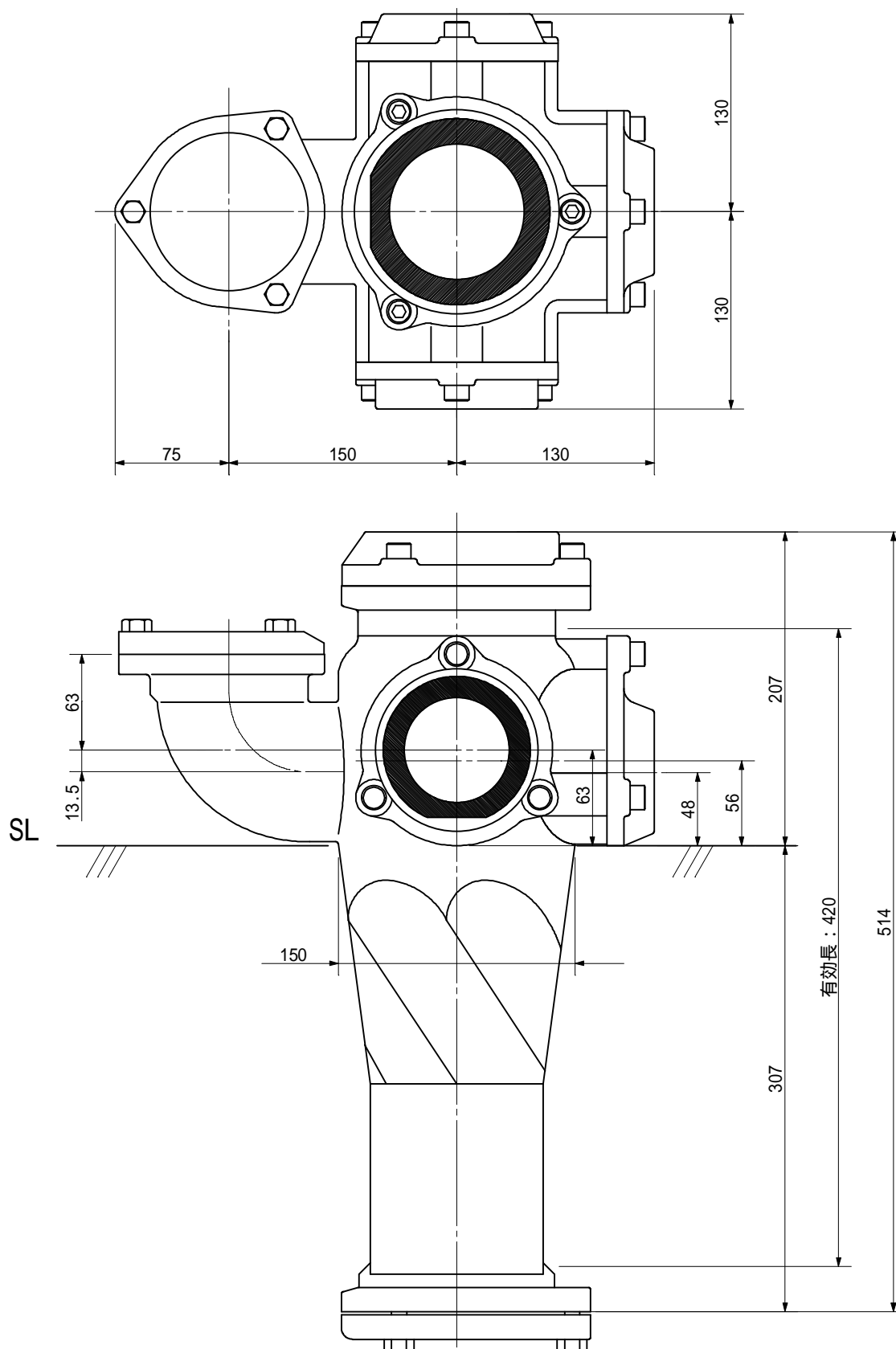

品名	AD双継手RR11付 100A 4方向 (受け口) 100-80L x 65 x 50 x 80 <EA8658U>			図番	
製 図	積水化学工業 株式会社	年 月 日	2011.12	承認印	

品名 AD双継手RR11付 100A 4方向(受け口)  
 100-80L x 65 x 65 x 50 <EA8665U>

単位: mm

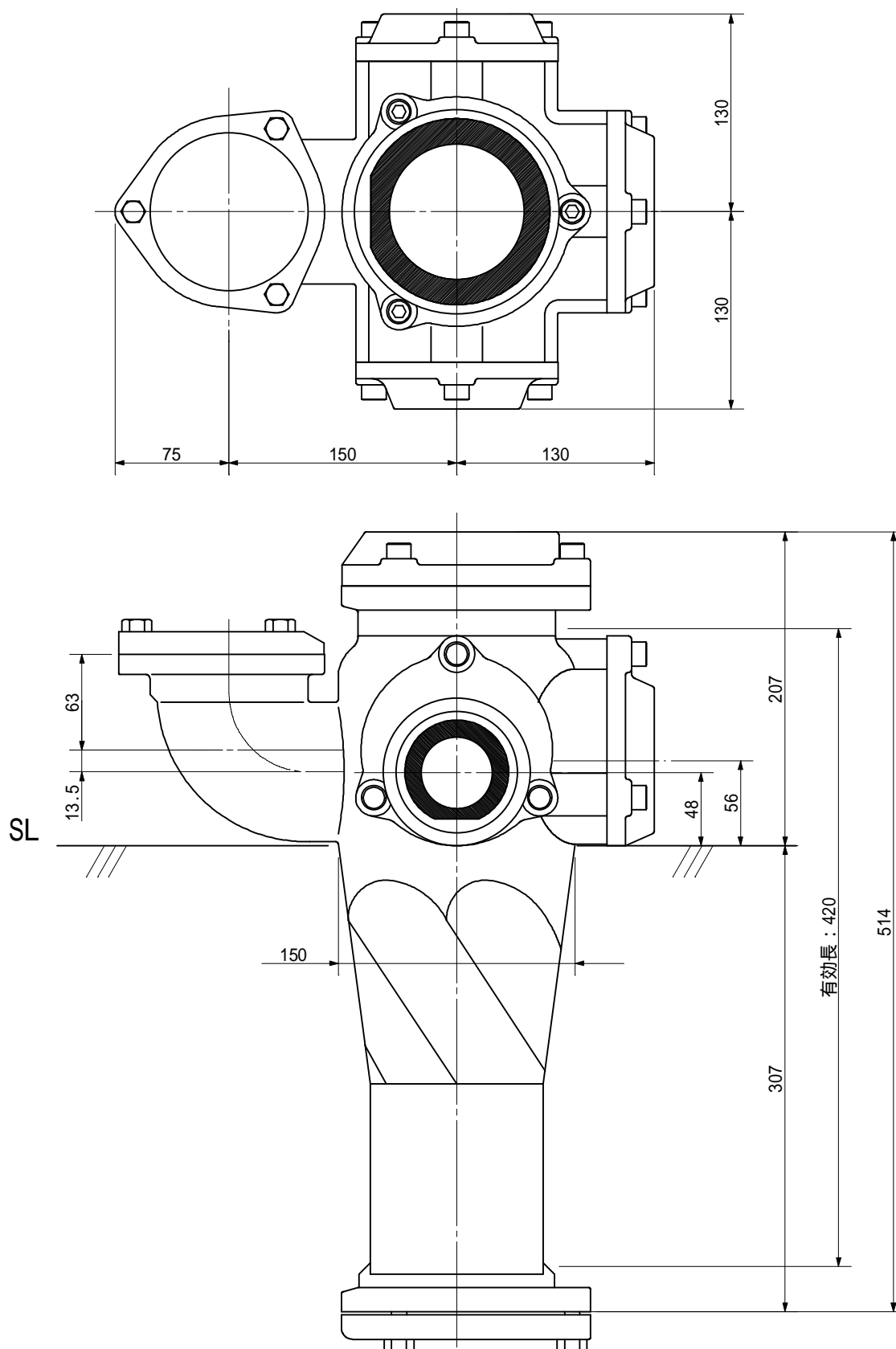

品名	AD双継手RR11付 100A 4方向(受け口) 100-80L x 65 x 65 x 50 <EA8665U>			図番	
製 図	積水化学工業 株式会社	年 月 日	2011.12	承認印	

品名 AD双継手RRJ継付 100A 4方向 (受け口)  
 100 -80L x 65 x 65 x 65 <EA8666U>

単位 : mm

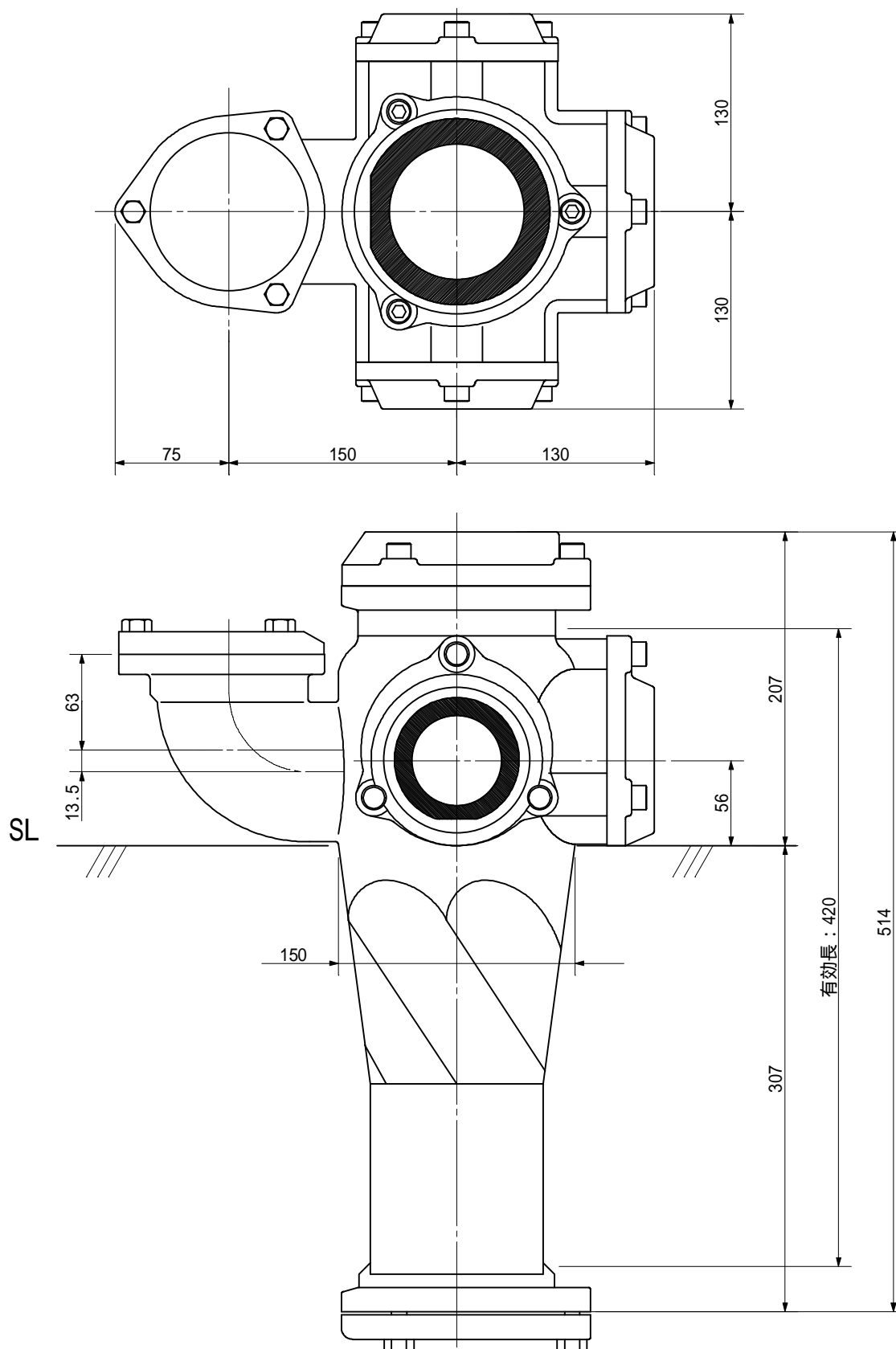

品名	AD双継手RRJ継付 100A 4方向 (受け口) 100 -80L x 65 x 65 x 65 <EA8666U>			図番	
製 図	積水化学工業 株式会社	年 月 日	2011.12	承認印	



品名

AD双継手RR11付 100A 4方向 (受け口)  
100-80L x 65 x 65 x 80 <EA8668U>

単位 : mm

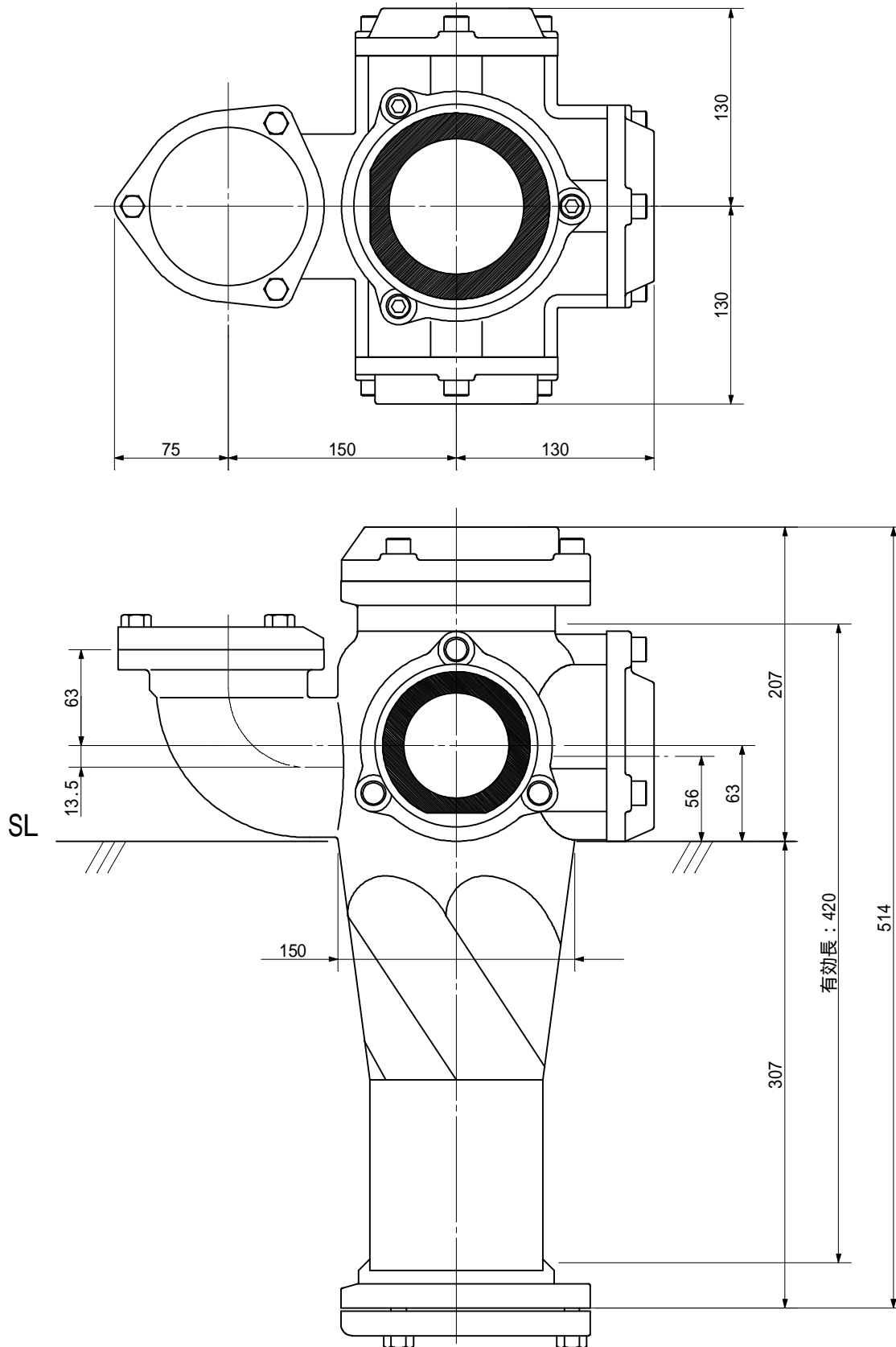

品名	AD双継手RR11付 100A 4方向 (受け口) 100-80L x 65 x 65 x 80 <EA8668U>			図番	
製 図	積水化学工業 株式会社	年 月 日	2011.12	承認印	

品名

AD双継手RR11付 100A 4方向 (受け口)  
100-80L x 65 x 80 x 50 <EA8685U>

単位 : mm

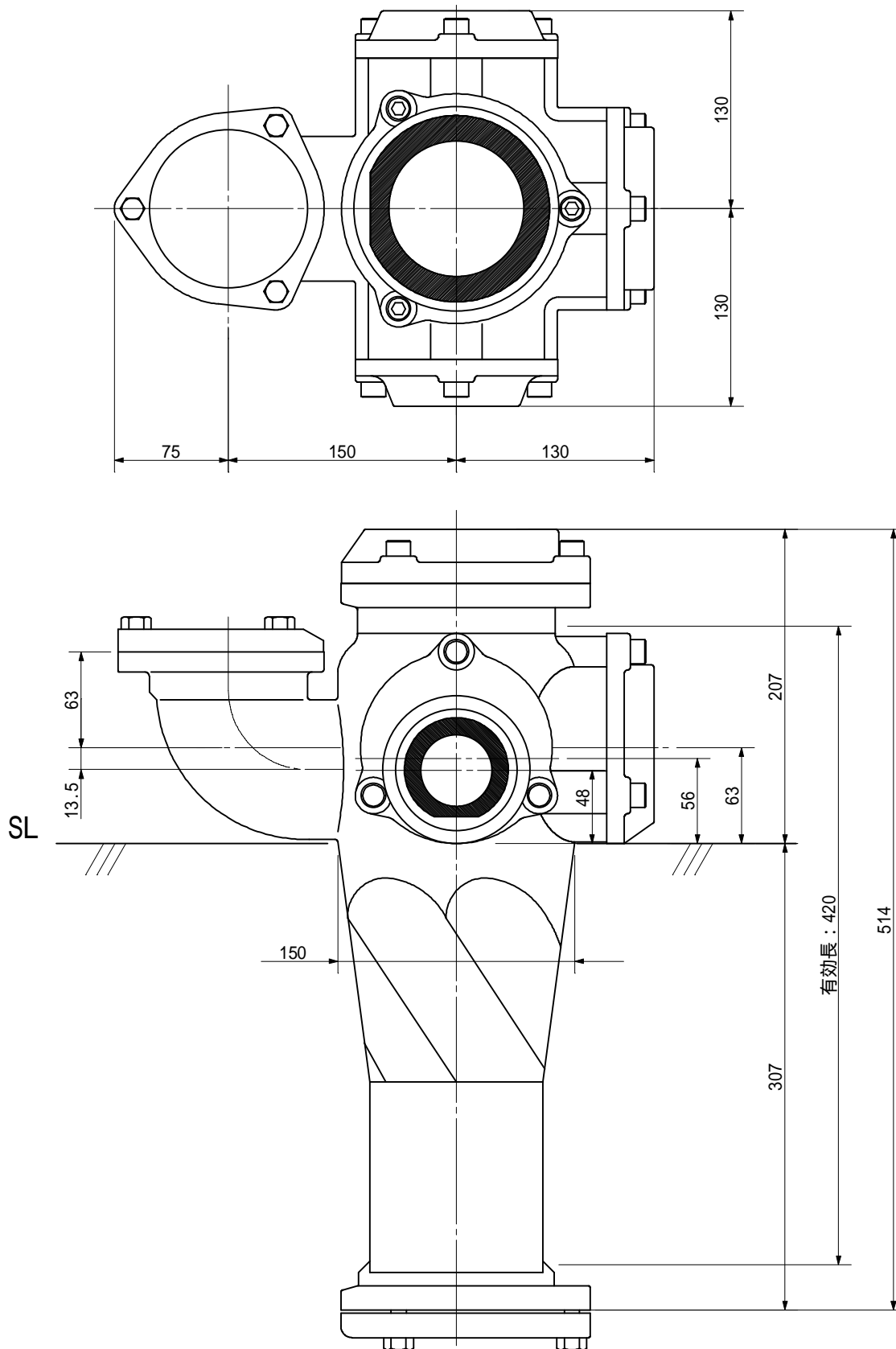

品名	AD双継手RR11付 100A 4方向 (受け口) 100-80L x 65 x 80 x 50 <EA8685U>			図番	
製 図	積水化学工業 株式会社	年 月 日	2011.12	承認印	

品名 AD双継手RR1付 100A 4方向 (受け口)  
 100-80L x 65 x 80 x 65 <EA8686U>

単位: mm

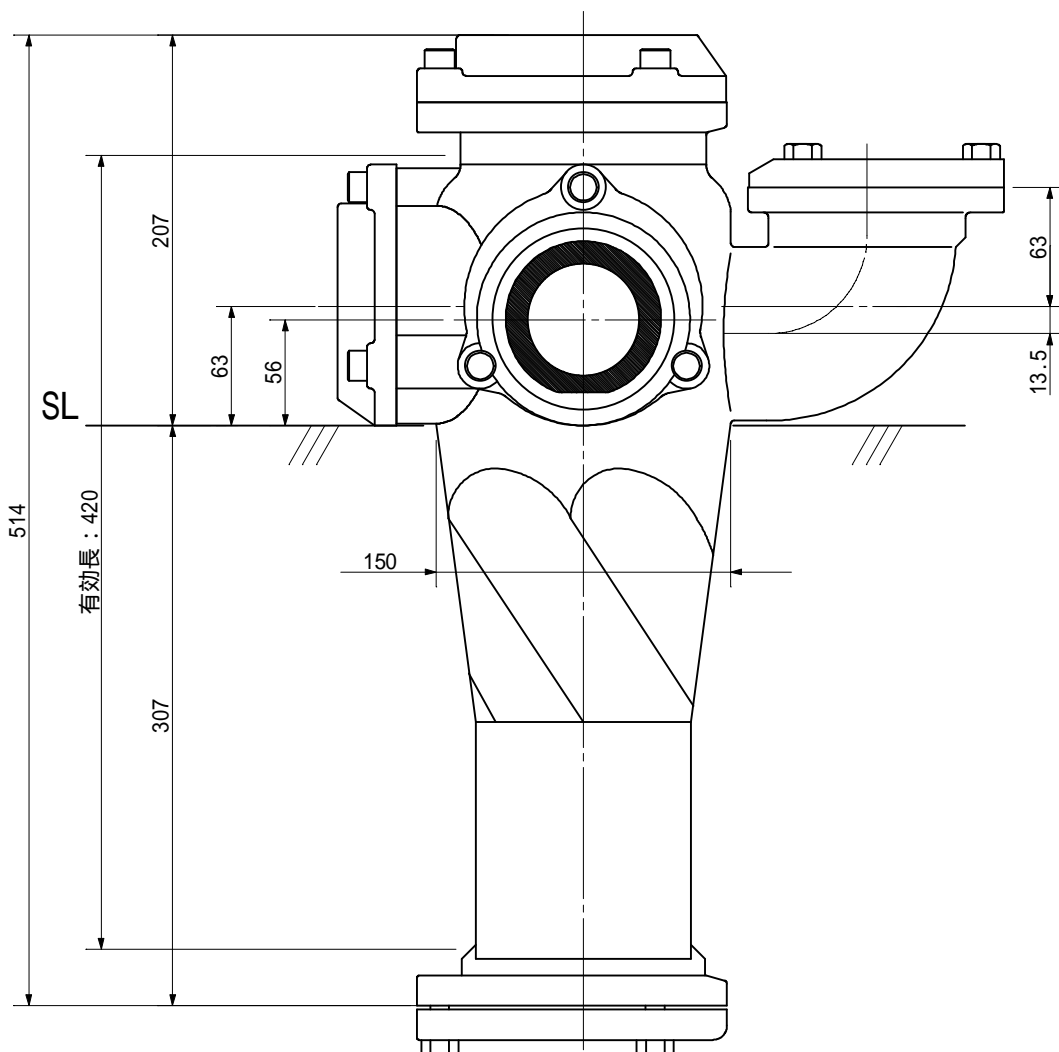
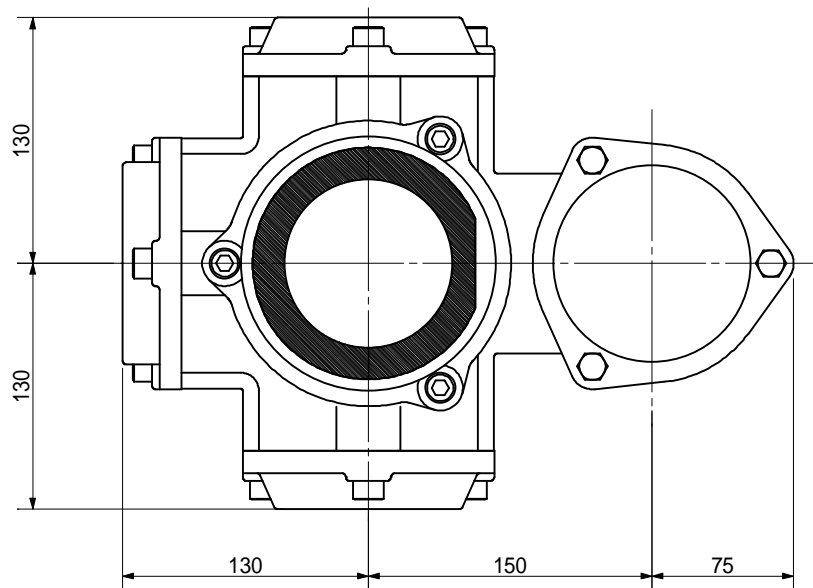

品名	AD双継手RR1付 100A 4方向 (受け口) 100-80L x 65 x 80 x 65 <EA8686U>			図番	
製 図	積水化学工業 株式会社	年 月 日	2011.12	承認印	

品名 AD双継手RRIL'付 100A 4方向(受け口)  
100-80L x 65 x 80 x 80 <EA8688U>

単位: mm

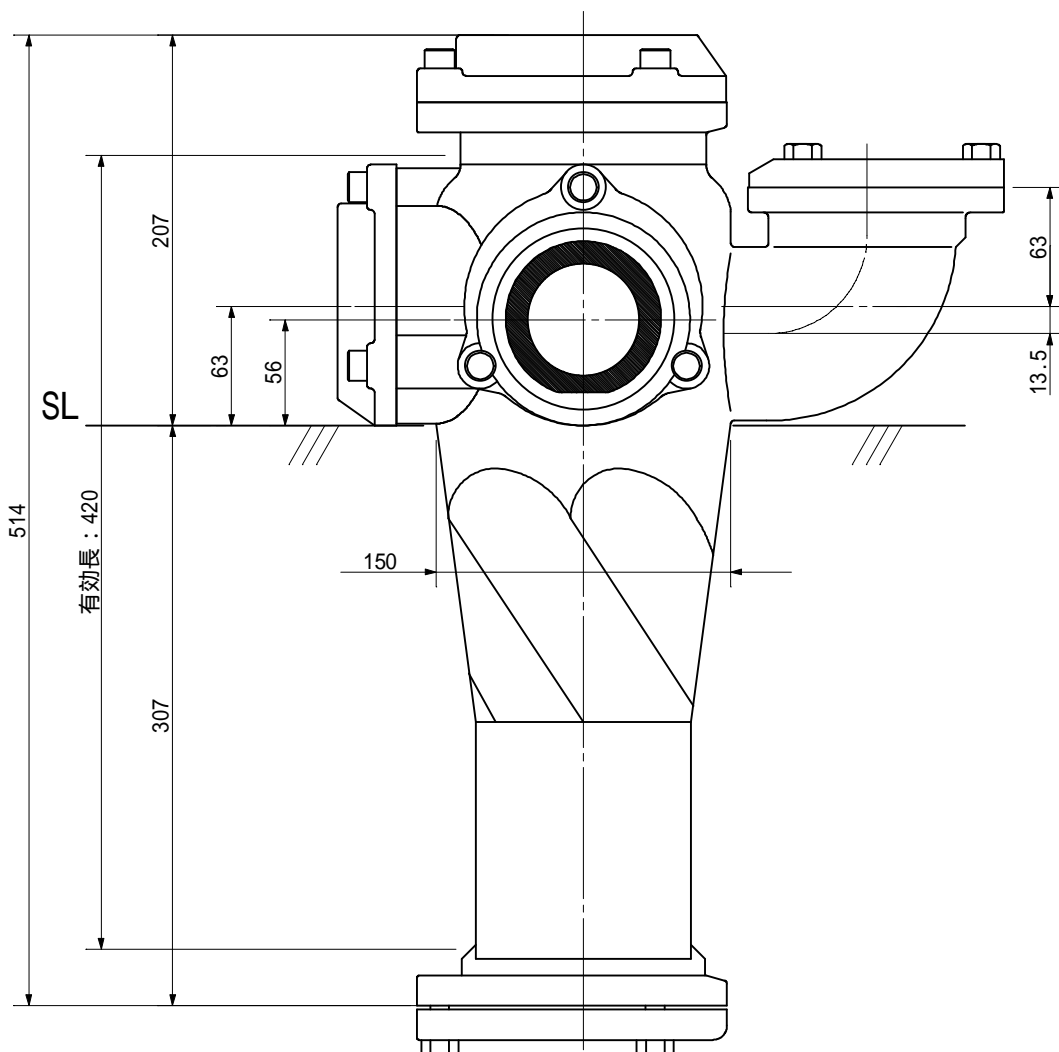
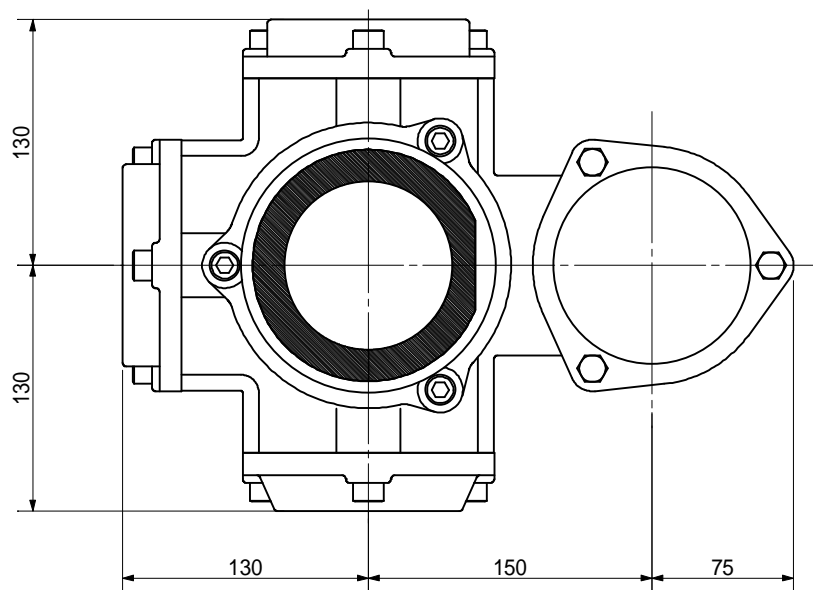

品名	AD双継手RRIL'付 100A 4方向(受け口) 100-80L x 65 x 80 x 80 <EA8688U>			図番	
製 図	積水化学工業 株式会社	年 月 日	2011.12	承認 印	

品名 AD双継手RR1付 100A 4方向 (受け口)  
 100-80L x 80 x 50 x 50 <EA8855U>

単位: mm

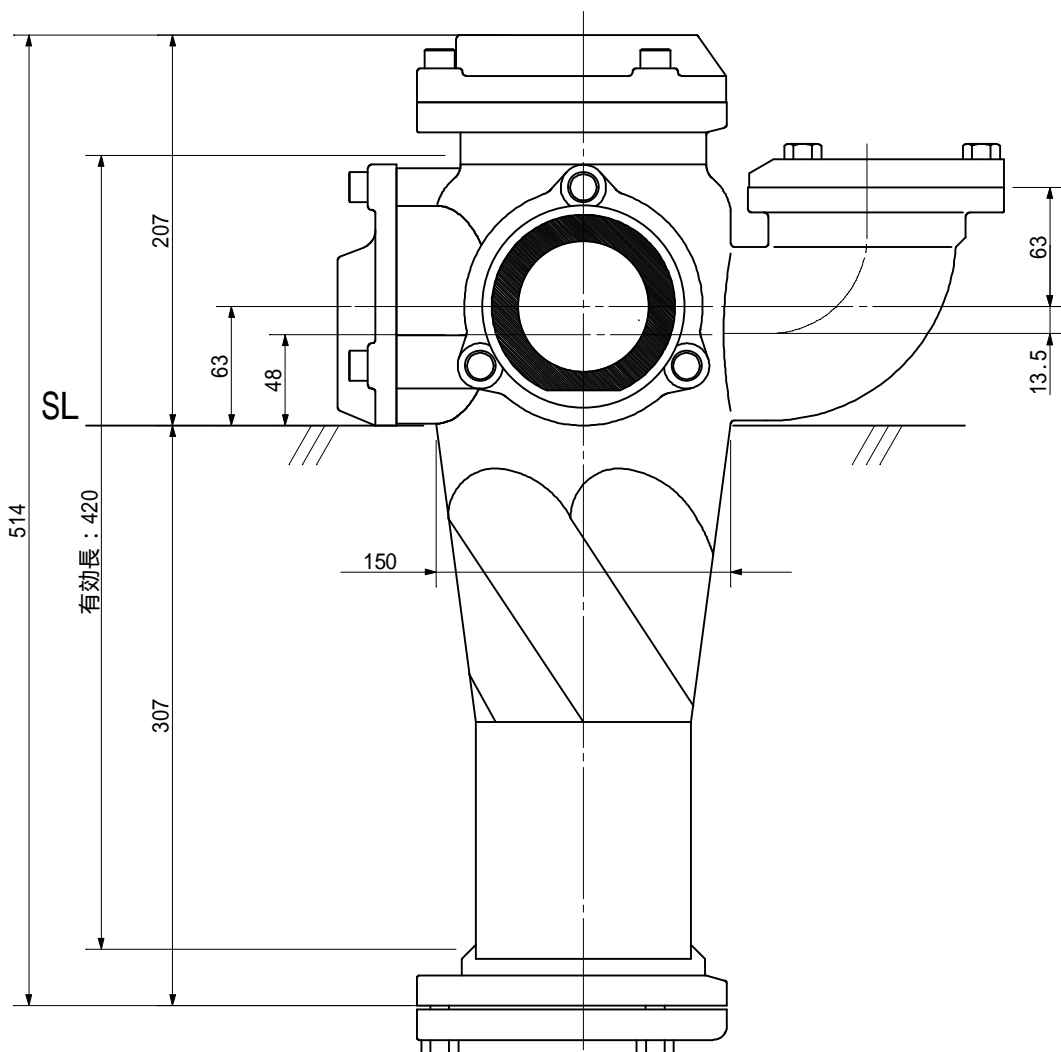
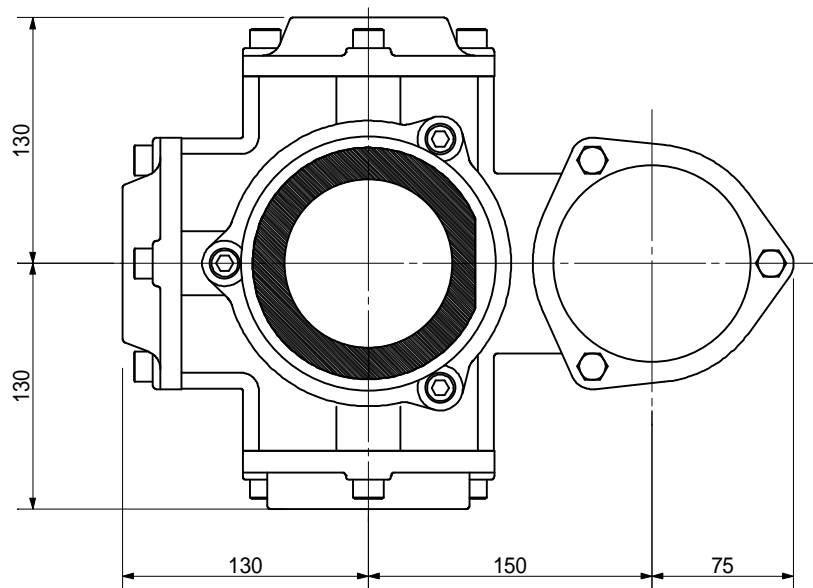

品名	AD双継手RR1付 100A 4方向 (受け口) 100-80L x 80 x 50 x 50 <EA8855U>			図番	
製 図	積水化学工業 株式会社	年 月 日	2011.12	承認印	

品名 AD双継手RR11付 100A 4方向(受け口)  
100-80L x 80 x 50 x 65 <EA8856U>

単位: mm

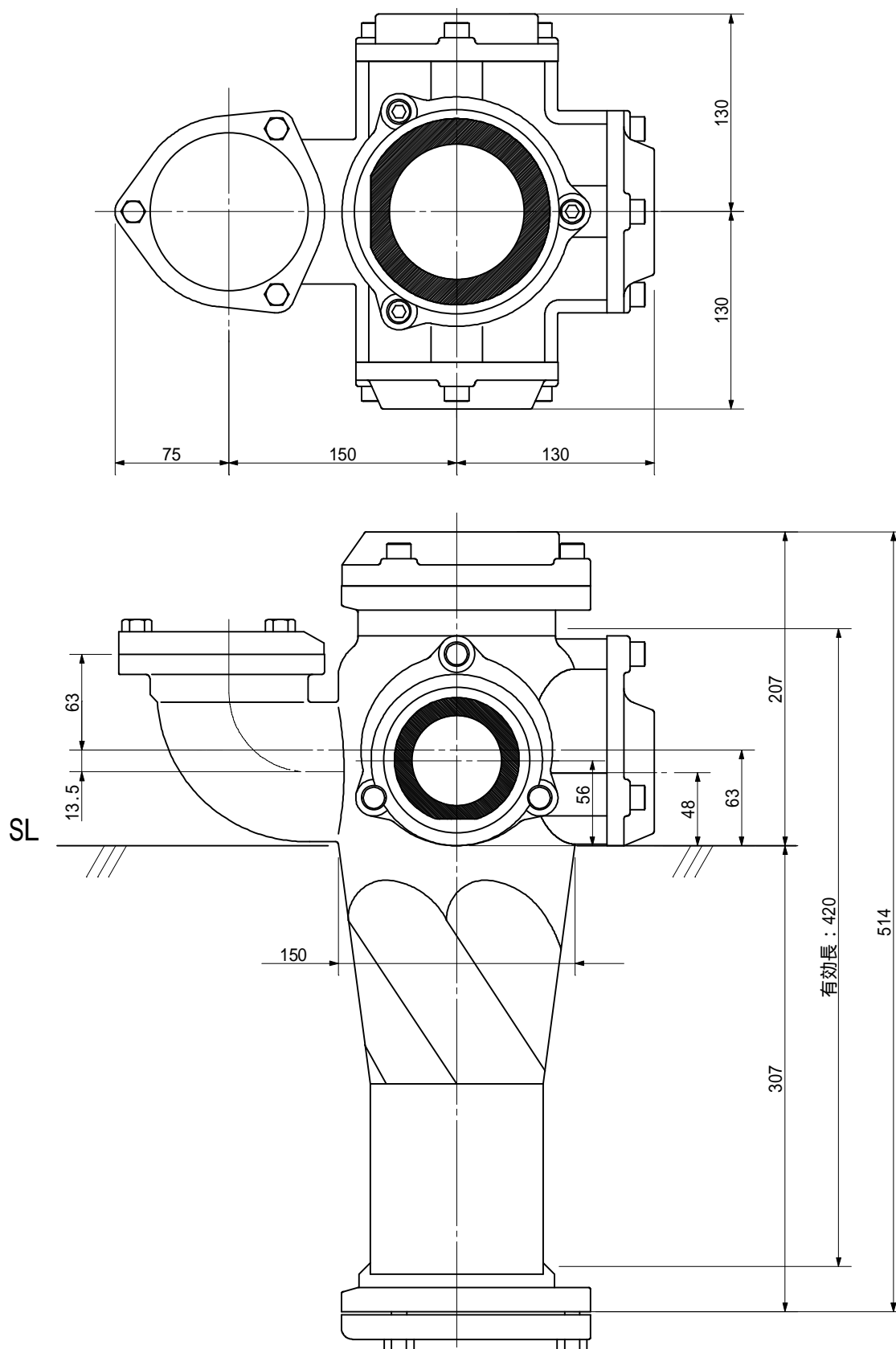

品名	AD双継手RR11付 100A 4方向(受け口) 100-80L x 80 x 50 x 65 <EA8856U>			図番	
製 図	積水化学工業 株式会社	年 月 日	2011.12	承認印	

品名 AD双継手RR印付 100A 4方向 (受け口)  
 100-80L x 80 x 50 x 80 <EA8858U>

単位 : mm

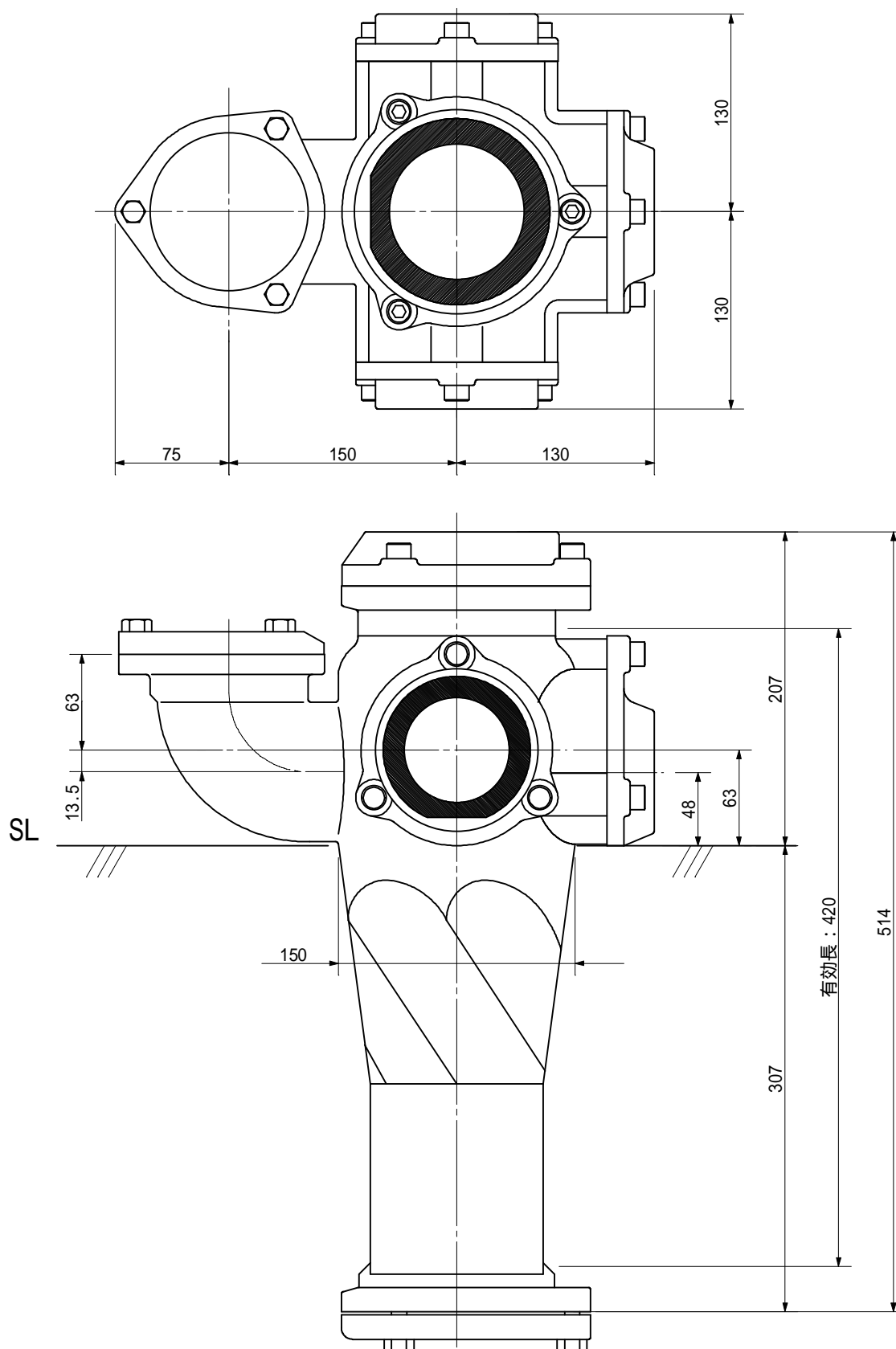

品名	AD双継手RR印付 100A 4方向 (受け口) 100-80L x 80 x 50 x 80 <EA8858U>			図番	
製 図	積水化学工業 株式会社	年 月 日	2011.12	承認印	

品名 AD双継手RR印付 100A 4方向 (受け口)  
 100-80L x 80 x 65 x 50 <EA8865U>

単位 : mm

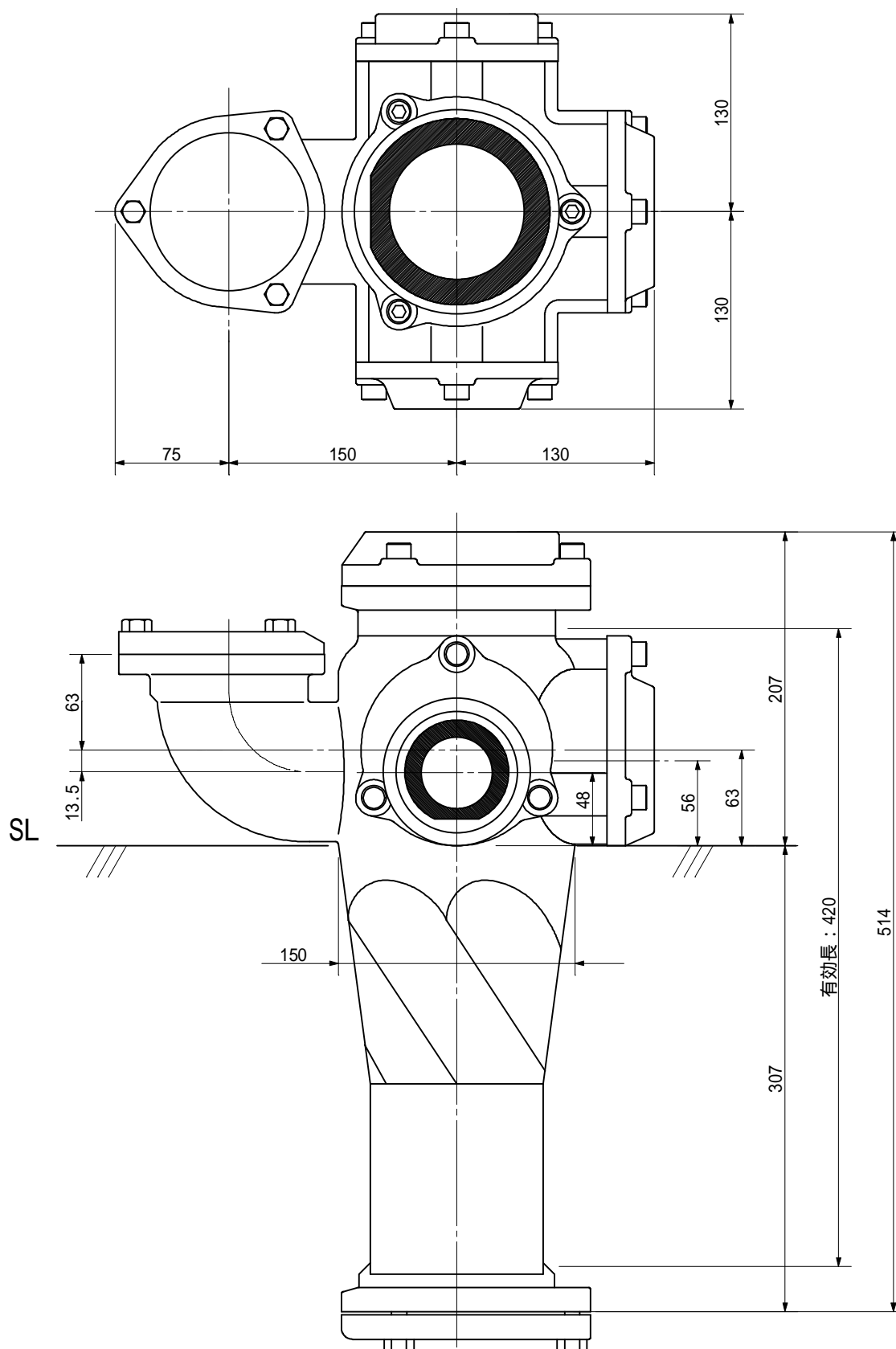

品名	AD双継手RR印付 100A 4方向 (受け口) 100-80L x 80 x 65 x 50 <EA8865U>			図番	
製 図	積水化学工業 株式会社	年 月 日	2011.12	承認印	



品名 AD双継手RR印付 100A 4方向 (受け口)  
 100-80L x 80 x 65 x 65 <EA8866U>

単位: mm

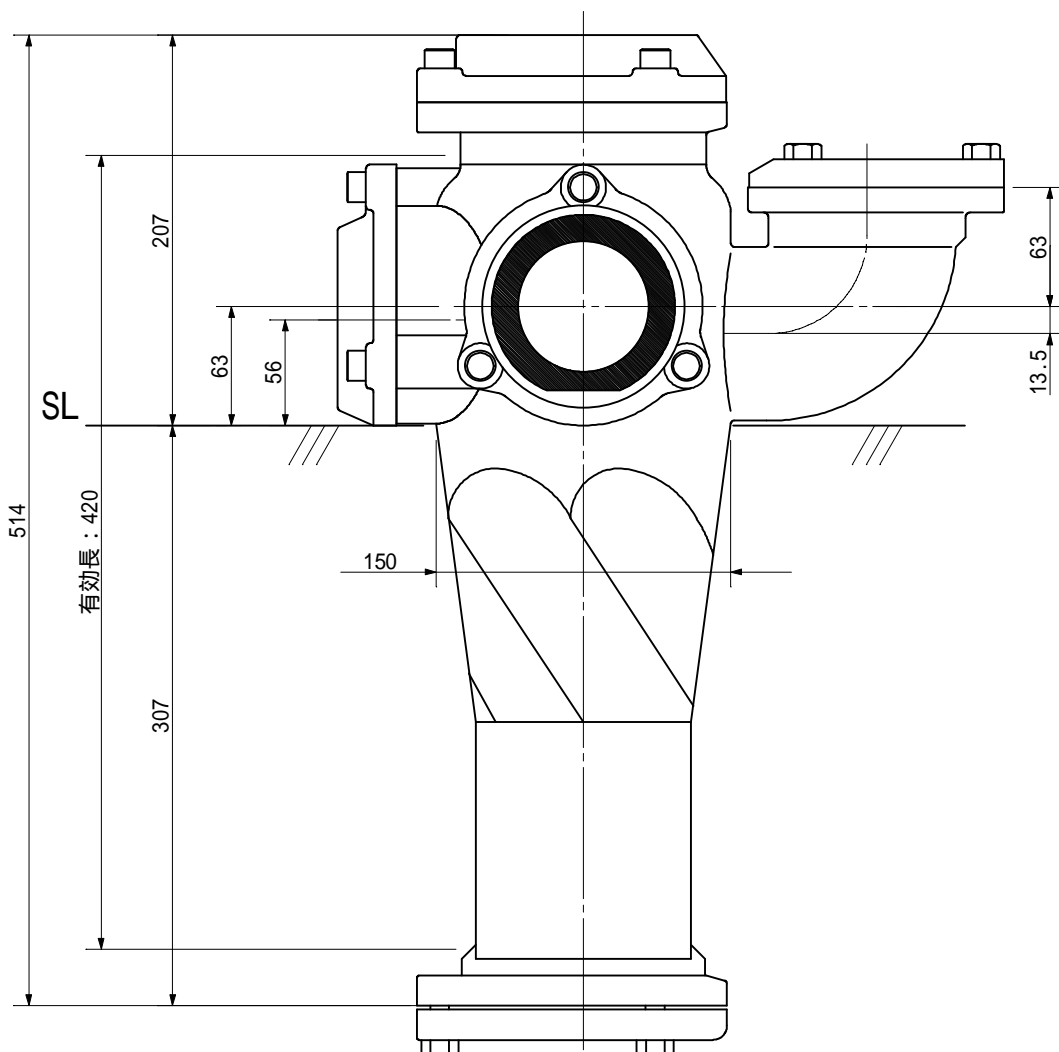
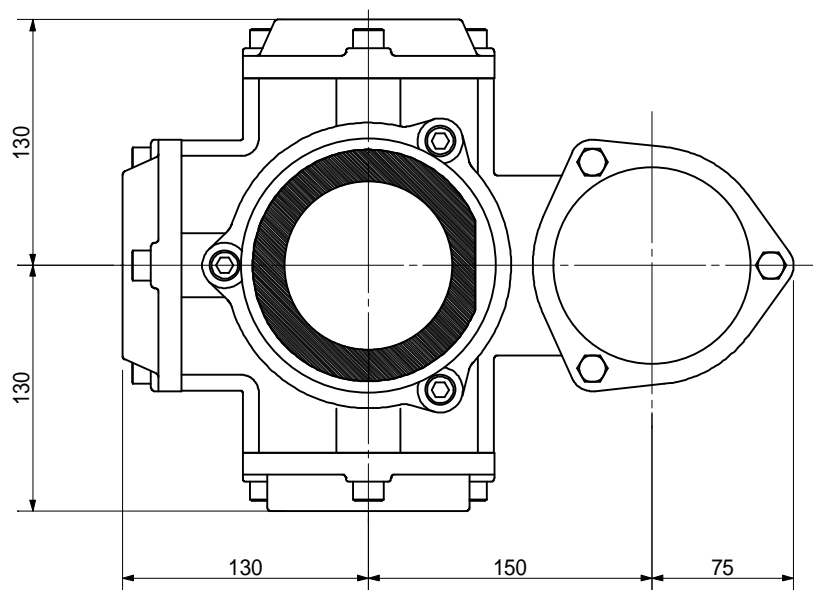

品名	AD双継手RR印付 100A 4方向 (受け口) 100-80L x 80 x 65 x 65 <EA8866U>			図番	
製 図	積水化学工業 株式会社	年 月 日	2011.12	承認 印	

品名 AD双継手RR印付 100A 4方向 (受け口)  
 100-80L x 80 x 65 x 80 <EA8868U>

単位 : mm

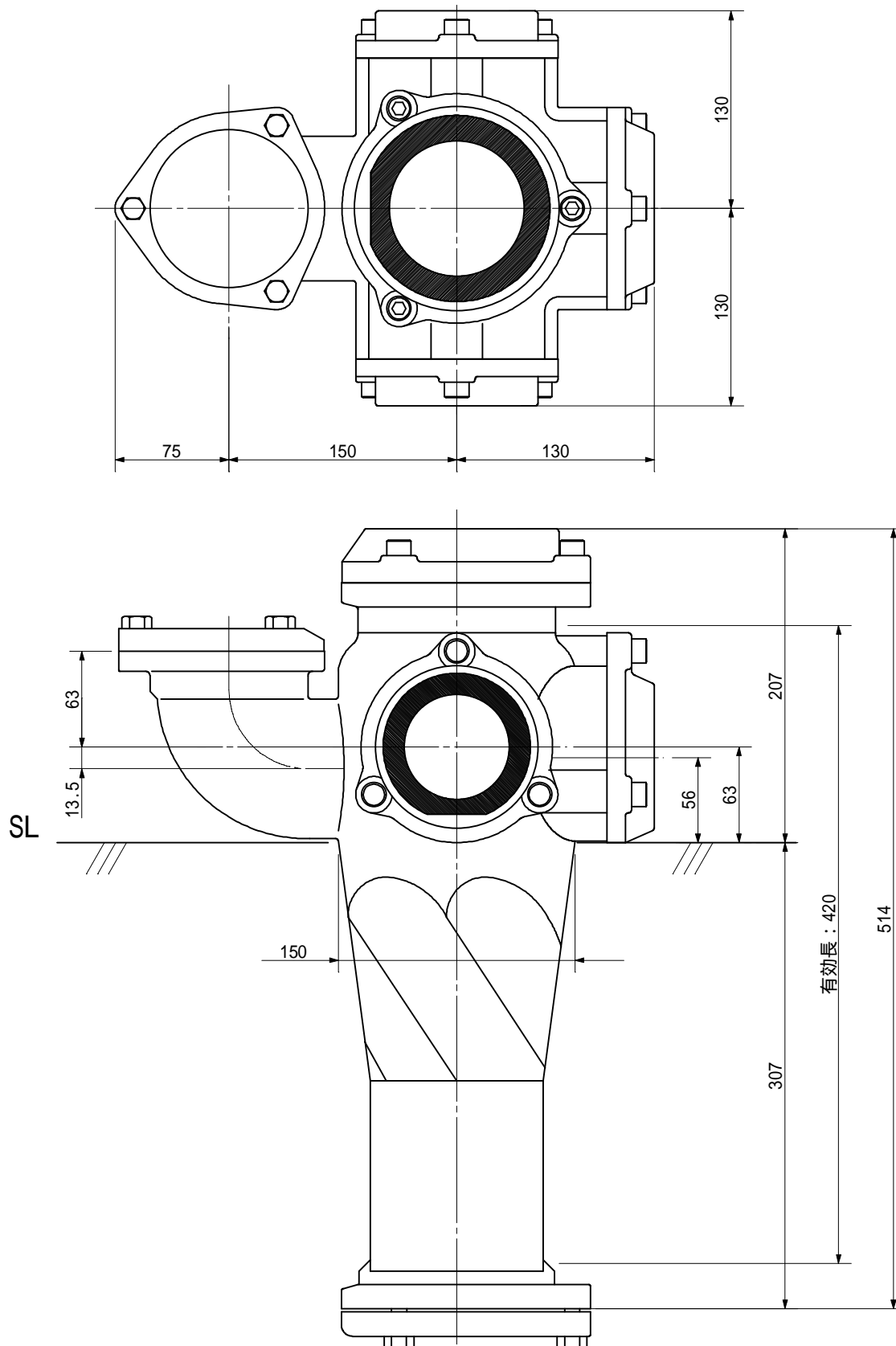

品名	AD双継手RR印付 100A 4方向 (受け口) 100-80L x 80 x 65 x 80 <EA8868U>			図番	
製 図	積水化学工業 株式会社	年 月 日	2011.12	承認印	

品名

AD双継手RR11付 100A 4方向(受け口)  
100-80L x 80 x 80 x 50 <EA8885U>

単位: mm

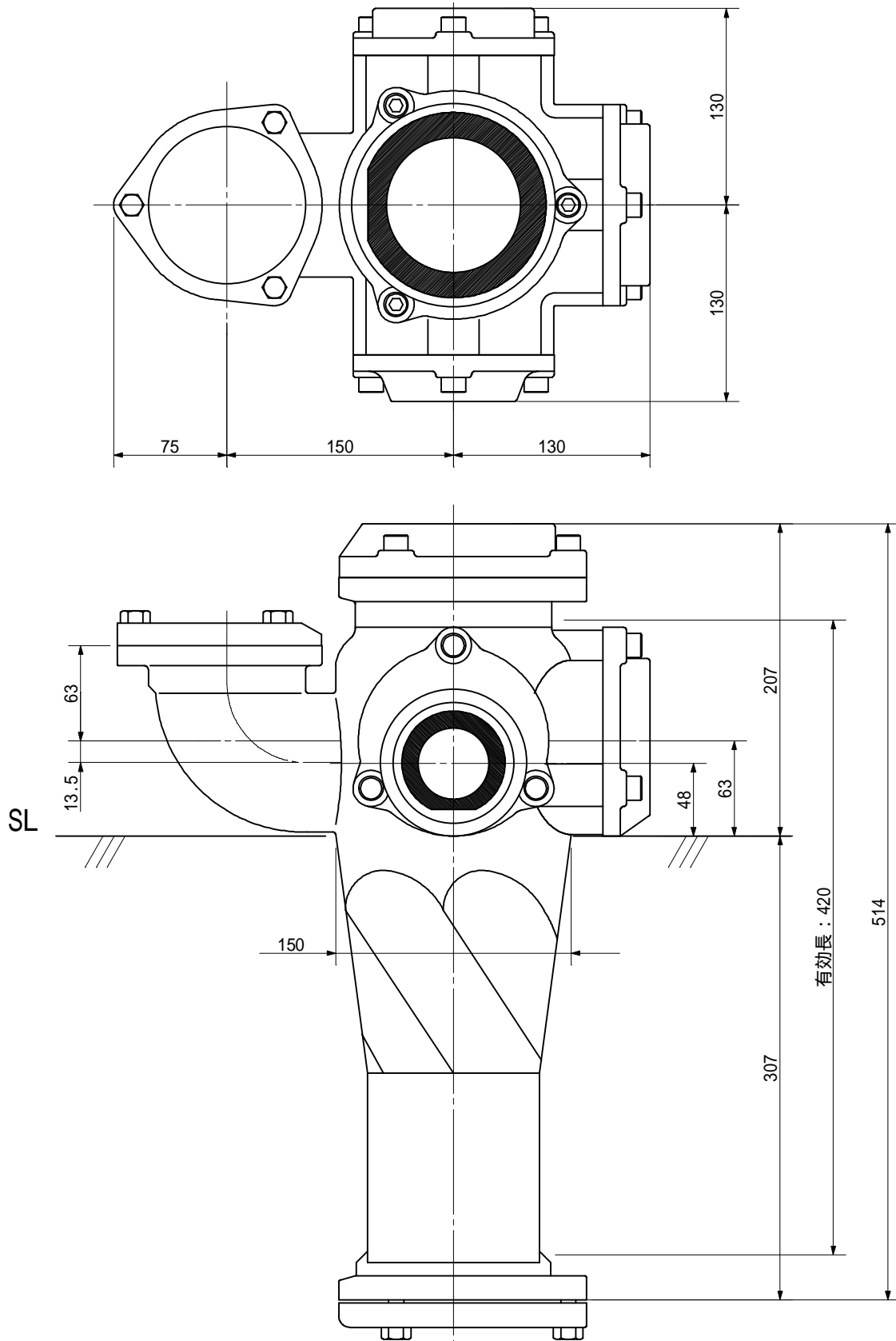

品名	AD双継手RR11付 100A 4方向(受け口) 100-80L x 80 x 80 x 50 <EA8885U>			図番	
製 図	積水化学工業 株式会社	年 月 日	2011.12	承認印	

品名 AD双継手RRJ付 100A 4方向(受け口)  
 100-80L x 80 x 80 x 65 <EA8886U>

単位: mm

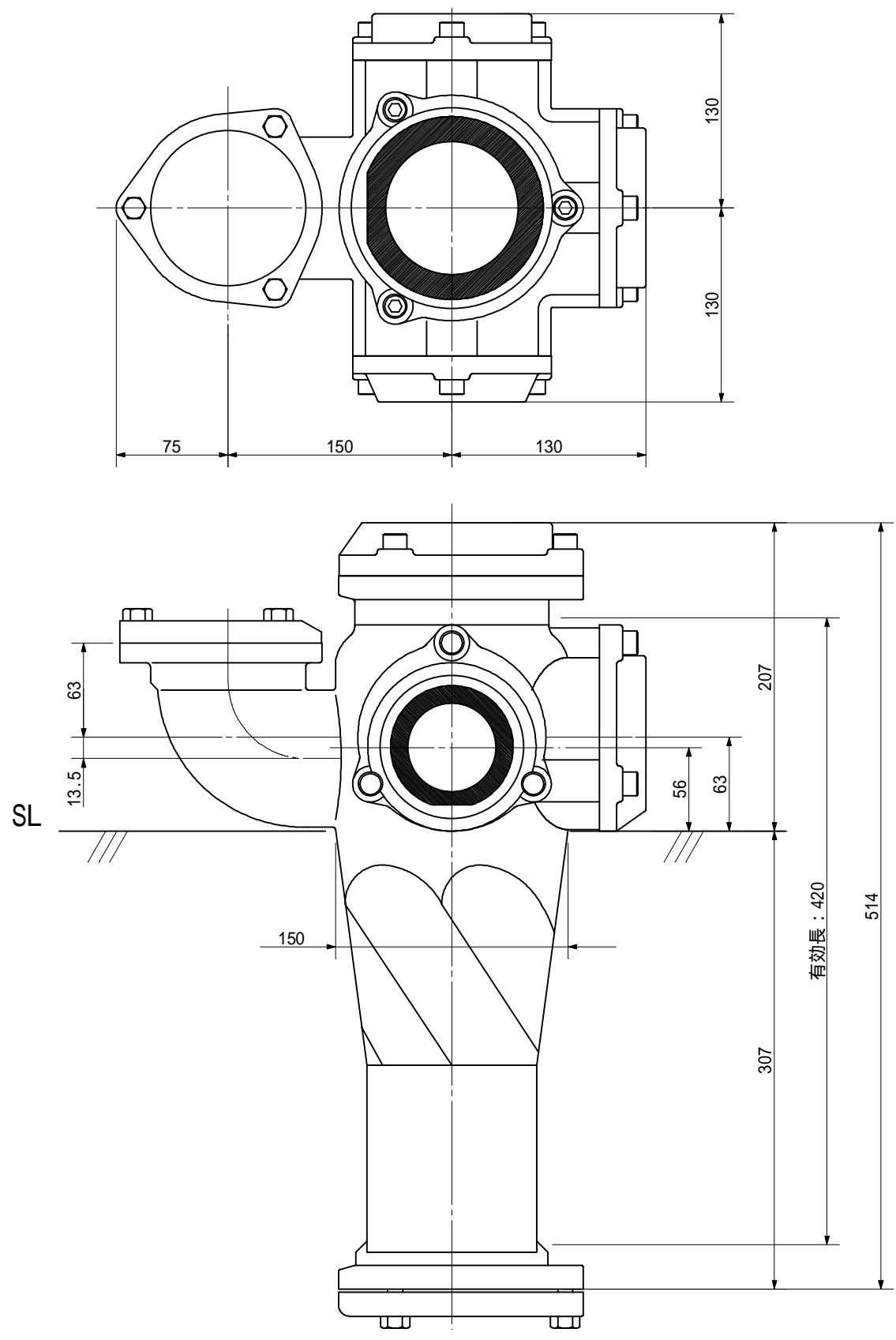

品名	AD双継手RRJ付 100A 4方向(受け口) 100-80L x 80 x 80 x 65 <EA8886U>			図番	
製 図	積水化学工業 株式会社	年 月 日	2011.12	承認印	

品名 AD双継手RR11付 100A 4方向(受け口)  
 100-80L x 80 x 80 x 80 <EA8888U>

単位: mm

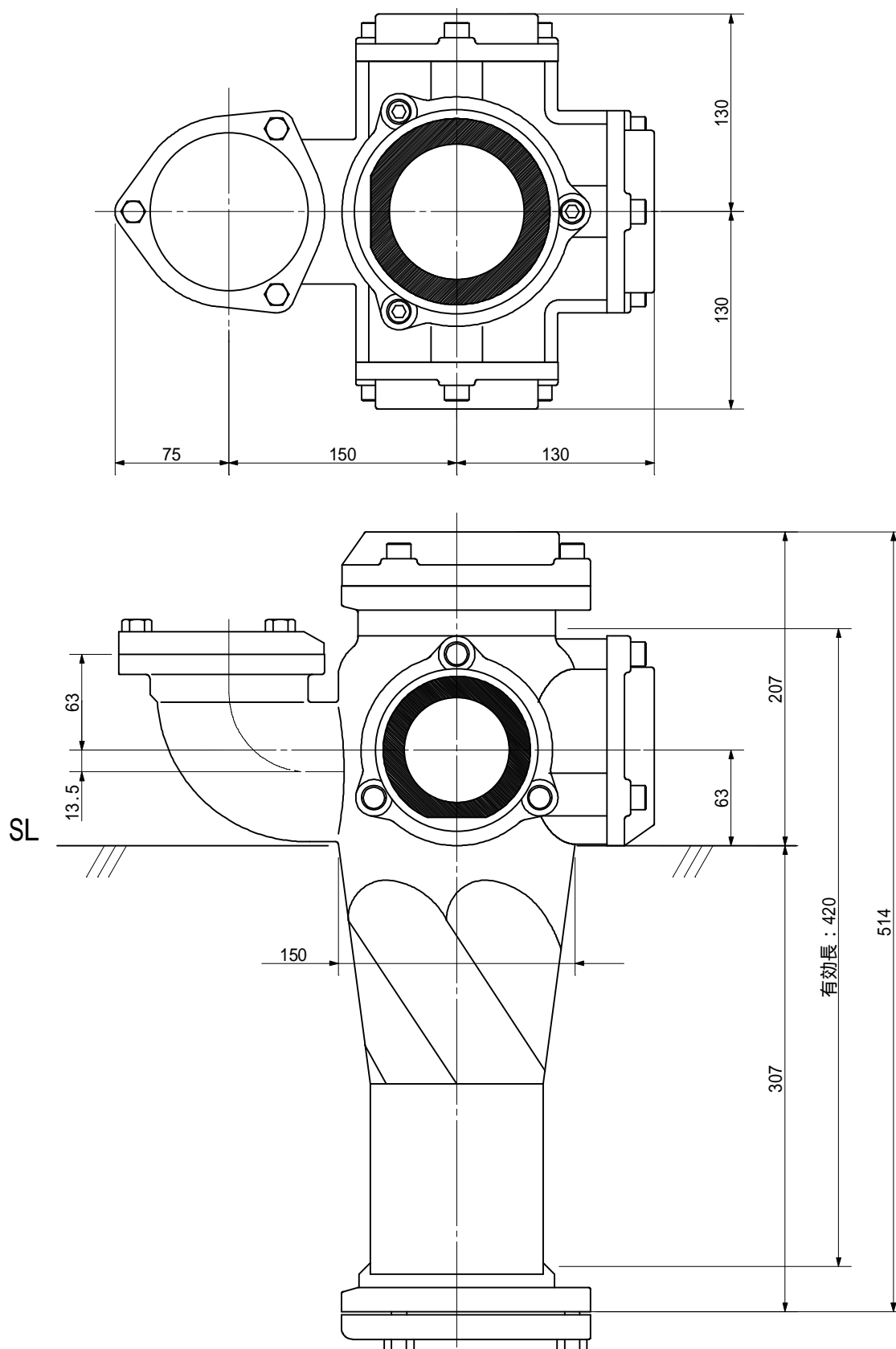

品名	AD双継手RR11付 100A 4方向(受け口) 100-80L x 80 x 80 x 80 <EA8888U>			図番	
製 図	積水化学工業 株式会社	年 月 日	2011.12	承認印	

品名 ADスリム継手RR 横枝100A 1方向 (受け口)  
100-100 <SA1U>

単位：mm

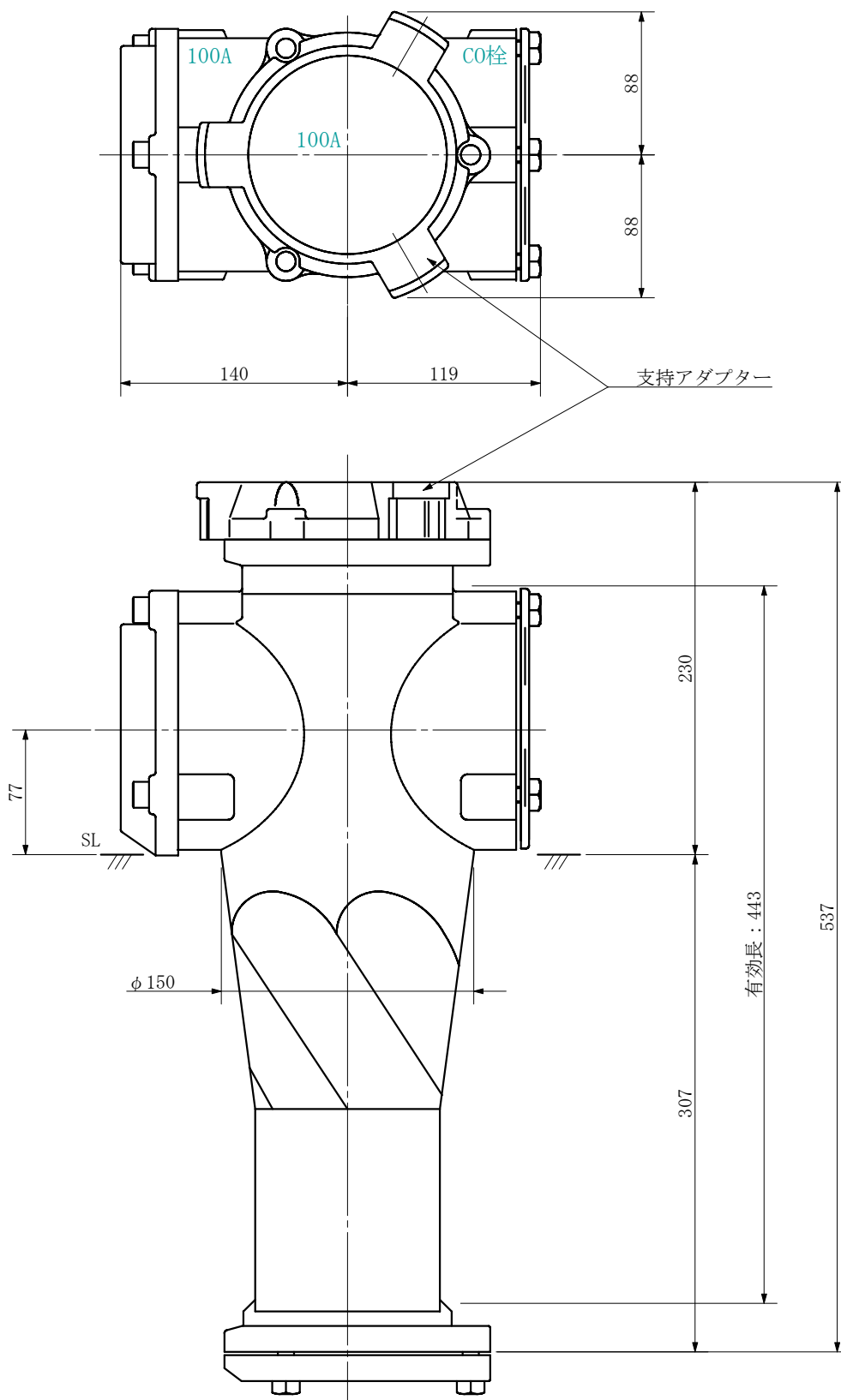

品名	ADスリム継手RR 横枝100A 1方向 (受け口) 100-100 <SA1U>			図番	
製 図	積水化学工業 株式会社	年 月 日	2019. 09	承認 印	

品名 ADスリム継手RR 横枝100A 1方向 (差し口)  
100-100 <SA1S>

単位：mm

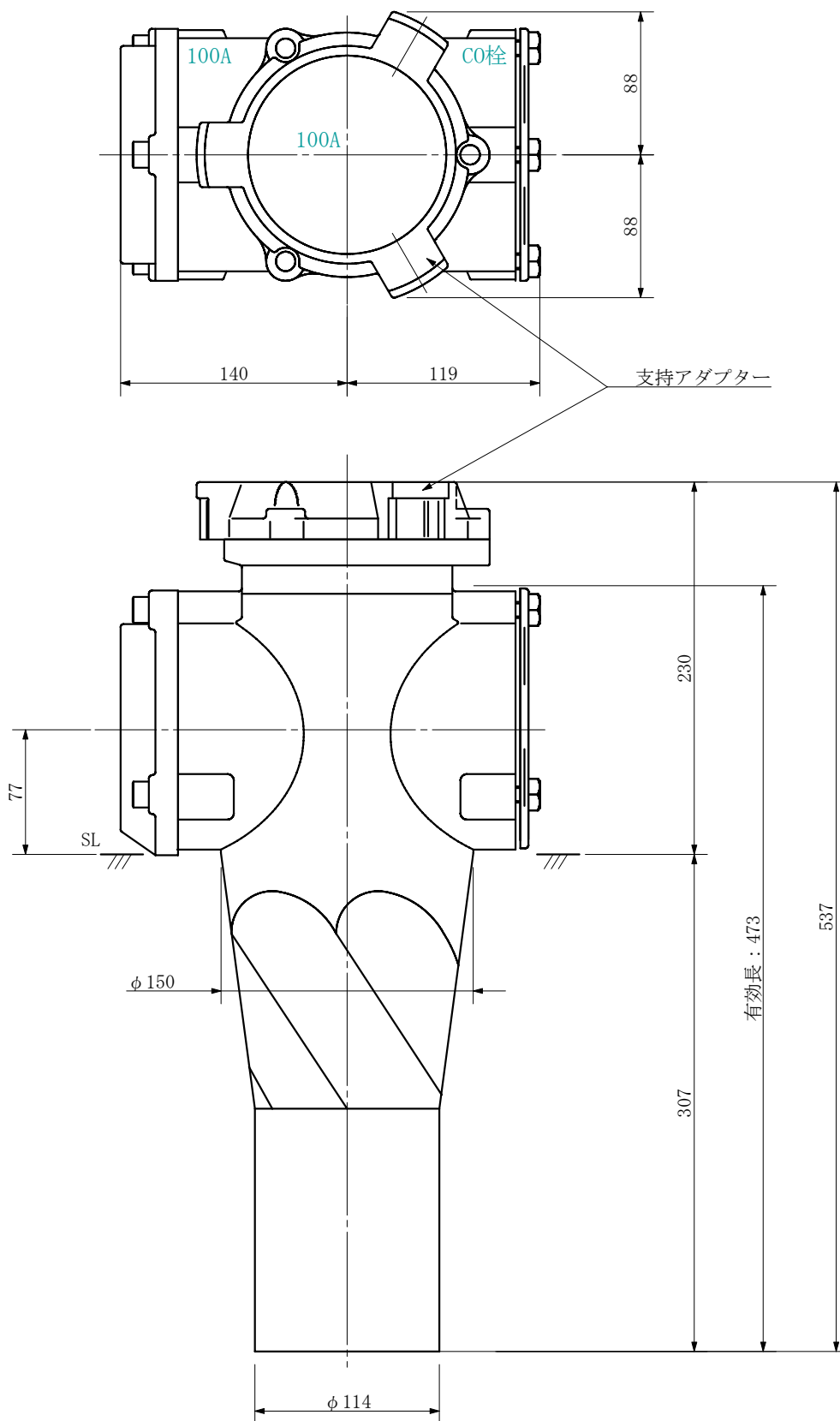

品名	ADスリム継手RR 横枝100A 1方向 (差し口) 100-100 <SA1S>			図番	
製 図	積水化学工業 株式会社	年 月 日	2019. 09	承認 印	

品名 ADスリム継手RR 横枝100A 2方向 (受け口)  
100-100×100 <SA101U>

単位：mm

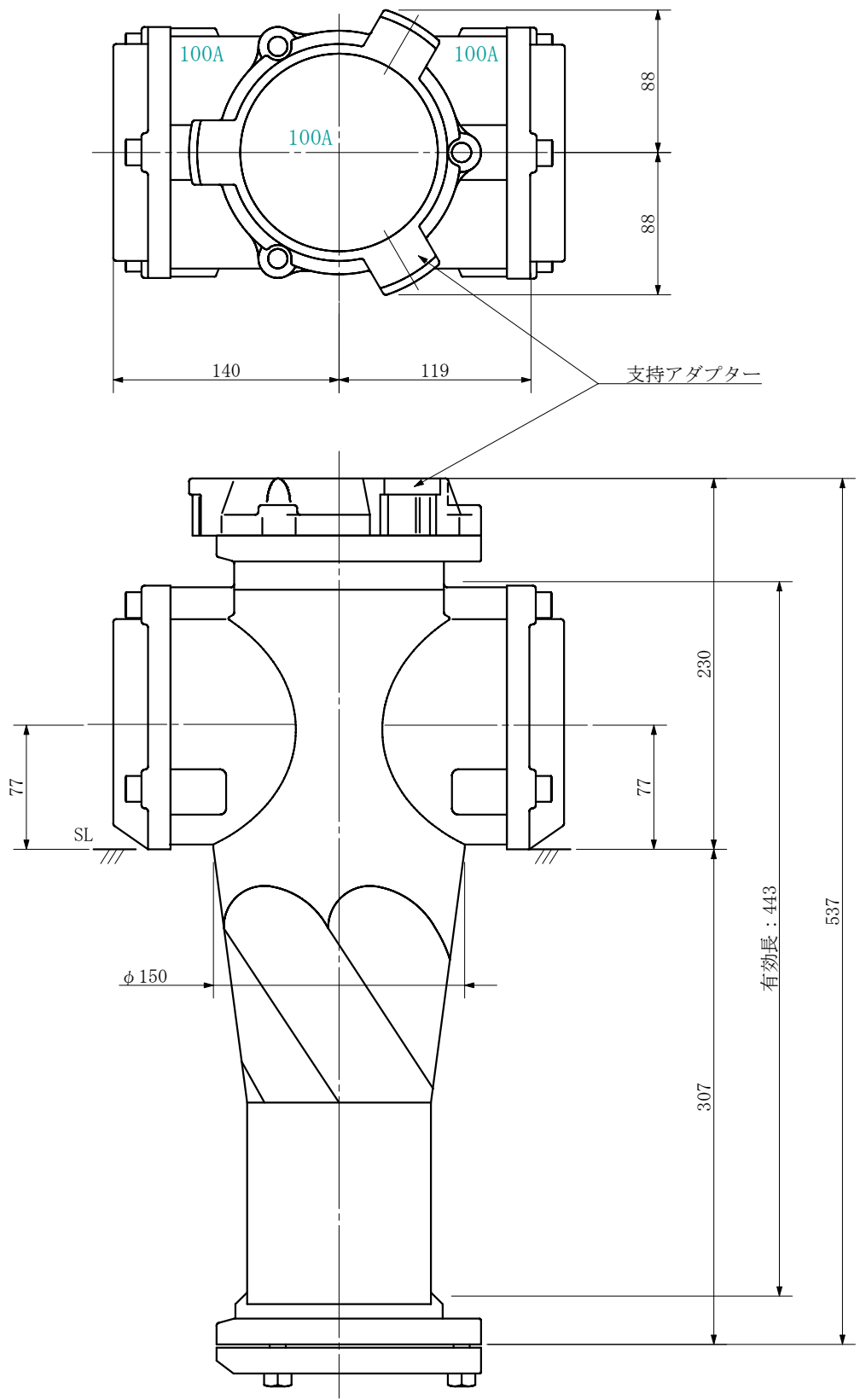

品名	ADスリム継手RR 横枝100A 2方向 (受け口) 100-100×100 <SA101U>			図番	
製 図	積水化学工業 株式会社	年 月 日	2019. 09	承認 印	



品名 ADスリム継手RR 横枝100A 2方向 (差し口)  
100-100×100 <SA101S>

単位：mm

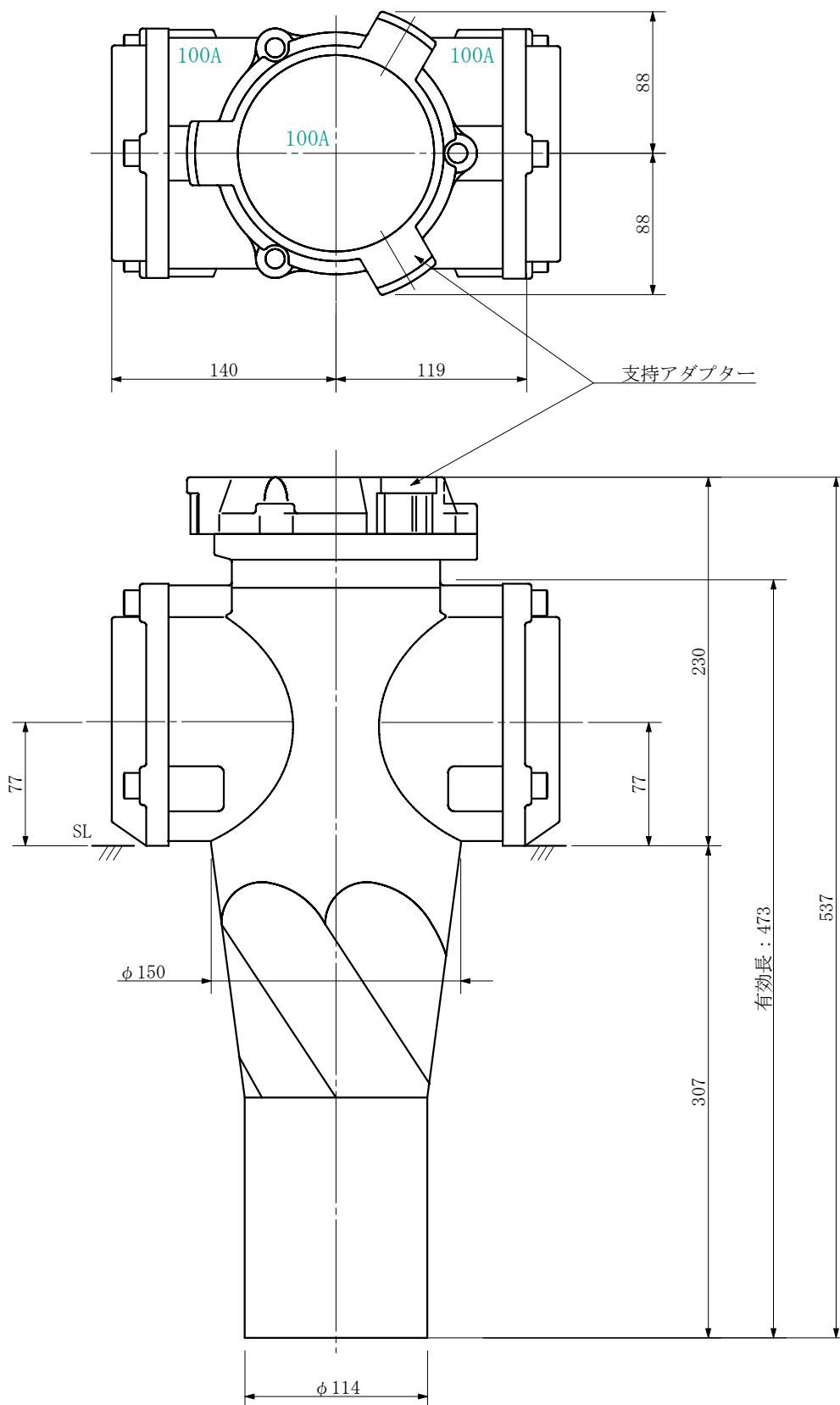

品名	ADスリム継手RR 横枝100A 2方向 (差し口) 100-100×100 <SA101S>			図番	
製 図	積水化学工業 株式会社	年 月 日	2019. 09	承認 印	

品名 ADスリム継手RR 横枝100A 2方向 (受け口)  
100-100×100 <SA11U>

単位：mm

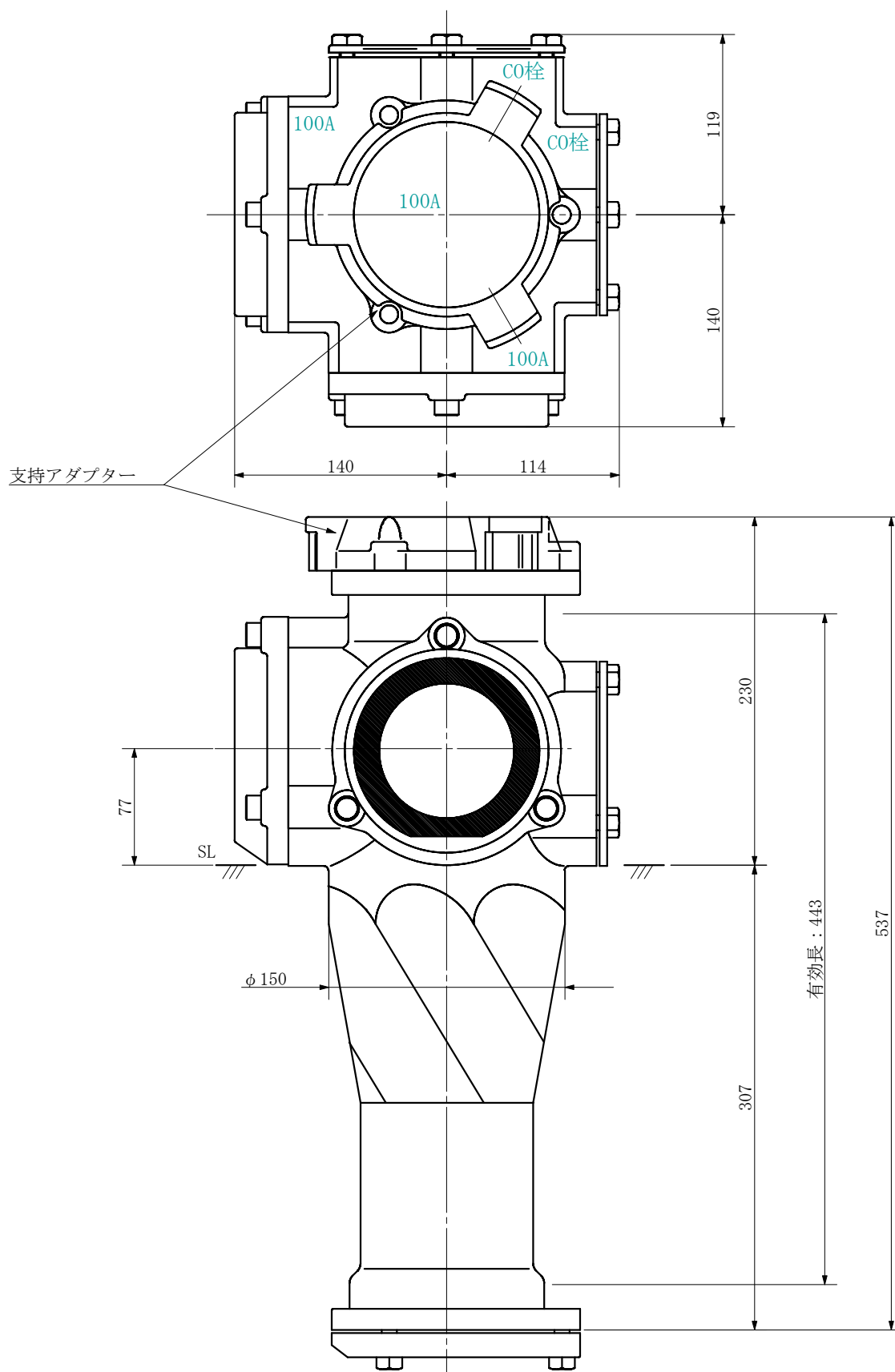

品名	ADスリム継手RR 横枝100A 2方向 (受け口) 100-100×100 <SA11U>			図番	
製 図	積水化学工業 株式会社	年 月 日	2019. 09	承認 印	

品名 ADスリム継手RR 横枝100A 2方向 (差し口)  
100-100×100 <SA11S>

単位：mm

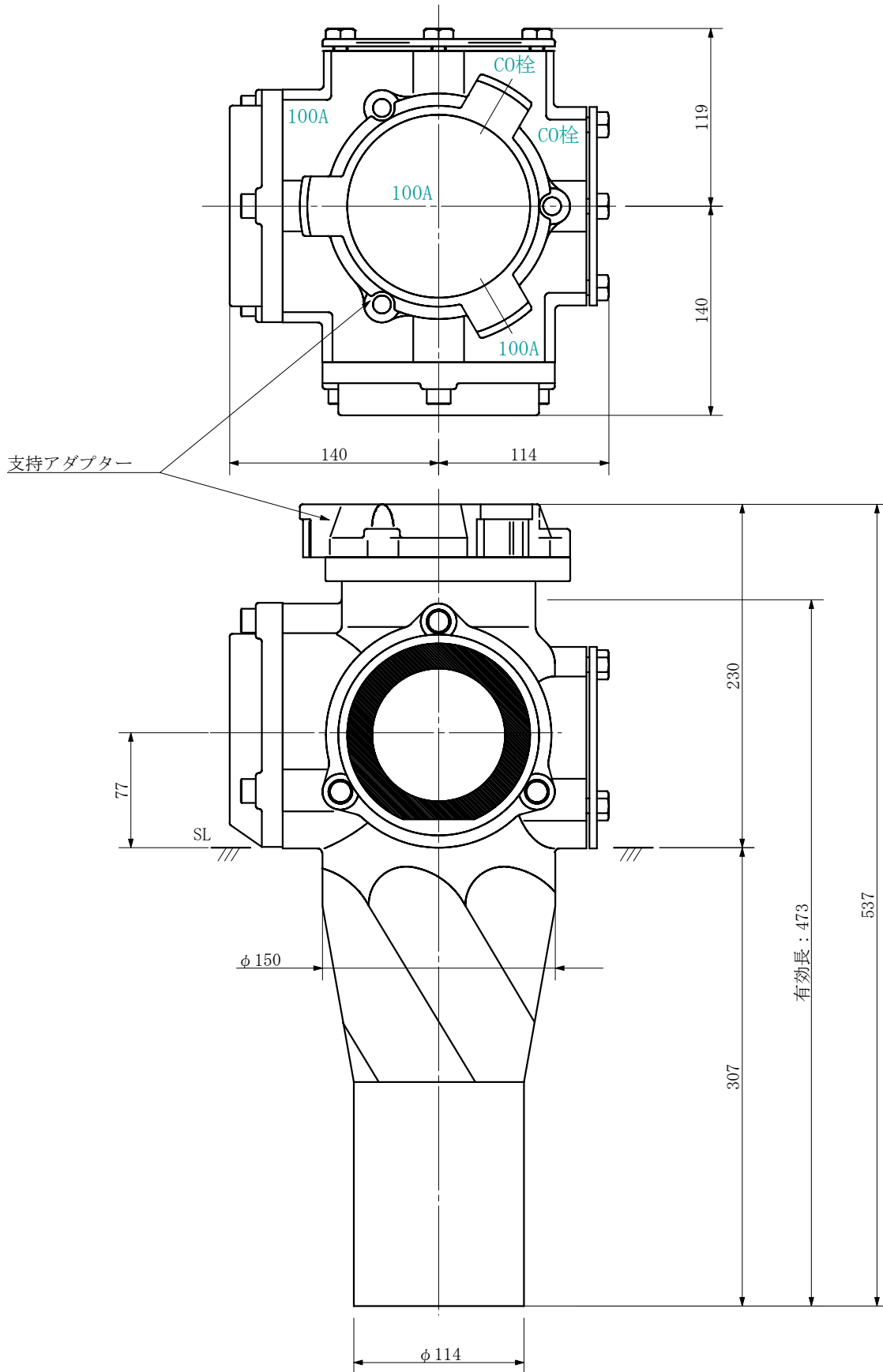

品名	ADスリム継手RR 横枝100A 2方向 (差し口) 100-100×100 <SA11S>			図番	
製 図	積水化学工業 株式会社	年 月 日	2019. 09	承認 印	

品名 ADスリム継手RR 横枝100A 2方向 (受け口)  
100-100×80 <SA18U>

単位：mm

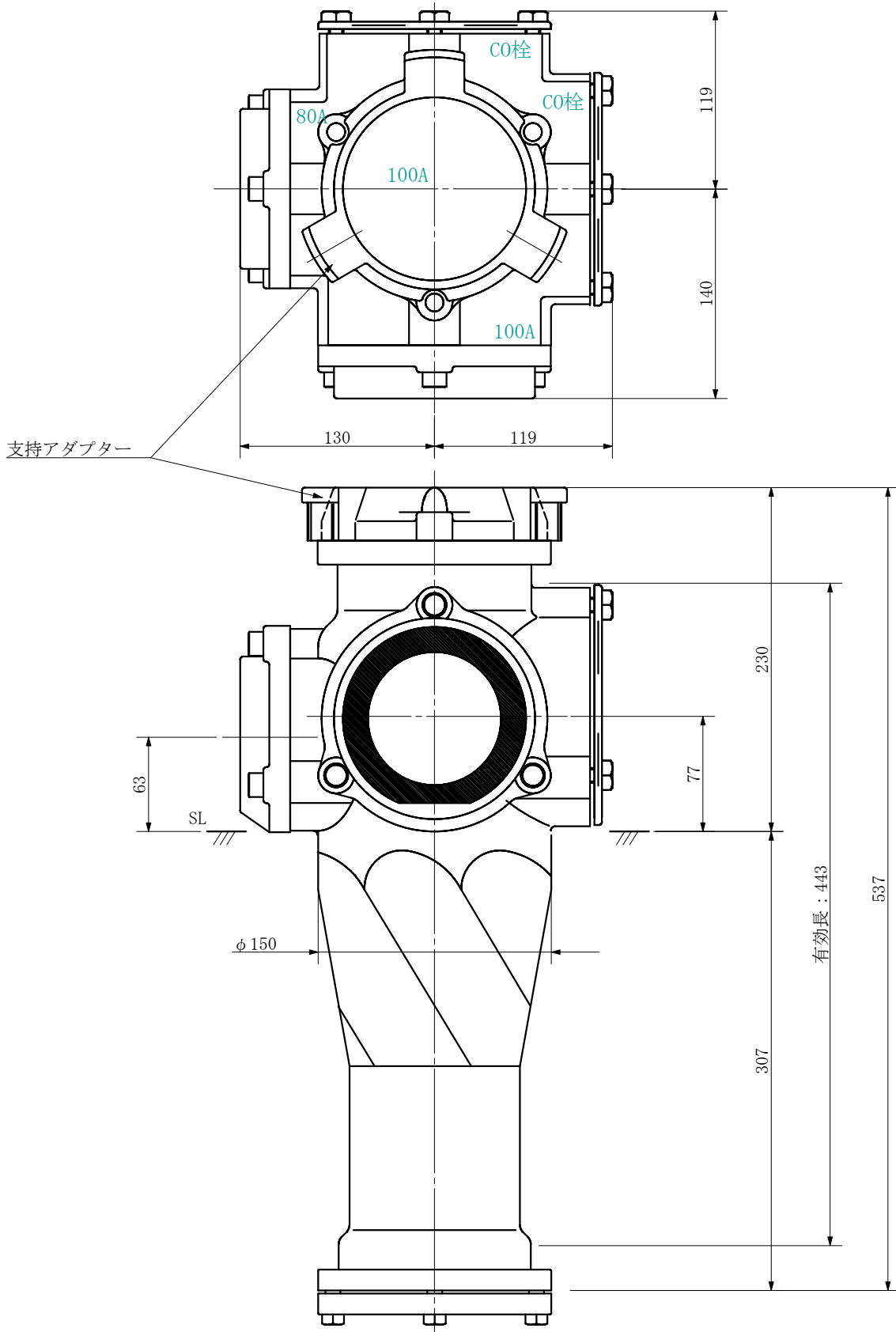

品名	ADスリム継手RR 横枝100A 2方向 (受け口) 100-100×80 <SA18U>			図番	
製 図	積水化学工業 株式会社	年 月 日	2019. 09	承認 印	

品名 ADスリム継手RR 横枝100A 2方向 (差し口)  
100-100×80 <SA18S>

単位：mm

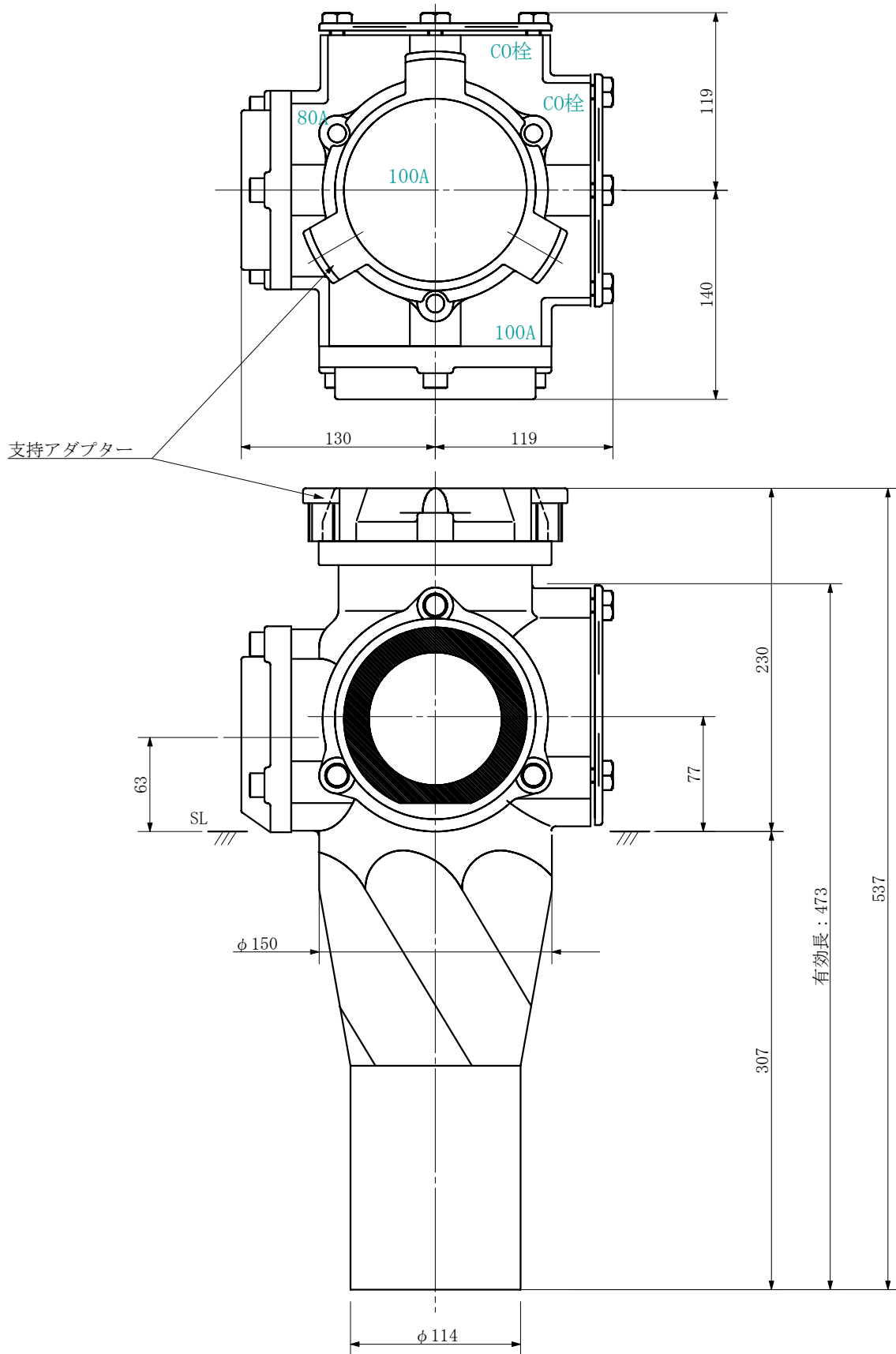

品名	ADスリム継手RR 横枝100A 2方向 (差し口) 100-100×80 <SA18S>			図番	
製 図	積水化学工業 株式会社	年 月 日	2019. 09	承認 印	

品名 ADスリム継手RR 横枝100A 2方向 (受け口)  
100-100×80 <SA108U>

単位：mm

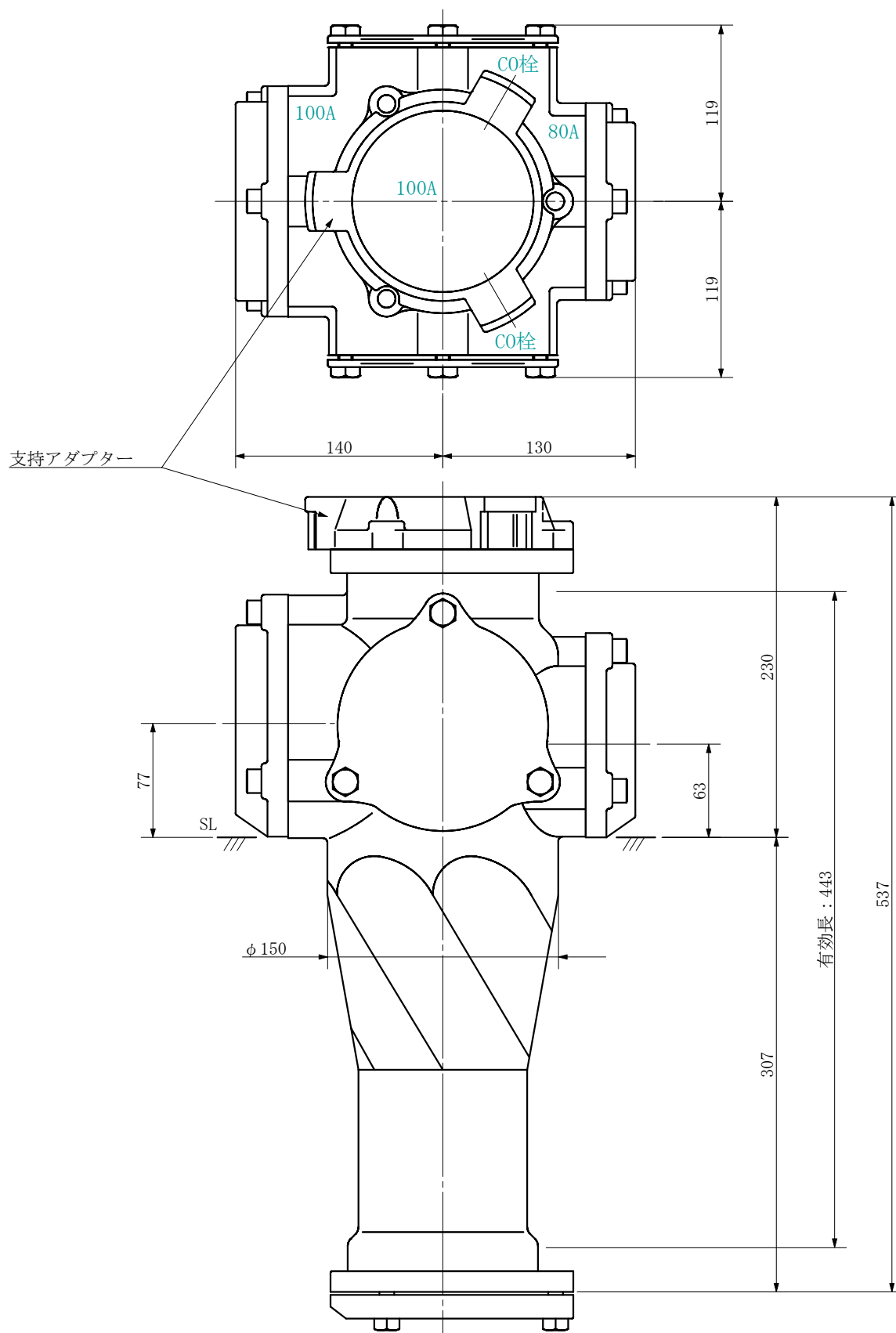

品名	ADスリム継手RR 横枝100A 2方向 (受け口) 100-100×80 <SA108U>			図番	
製 図	積水化学工業 株式会社	年 月 日	2019. 09	承認 印	

品名 ADスリム継手RR 横枝100A 2方向 (差し口)  
100-100×80 <SA108S>

単位：mm

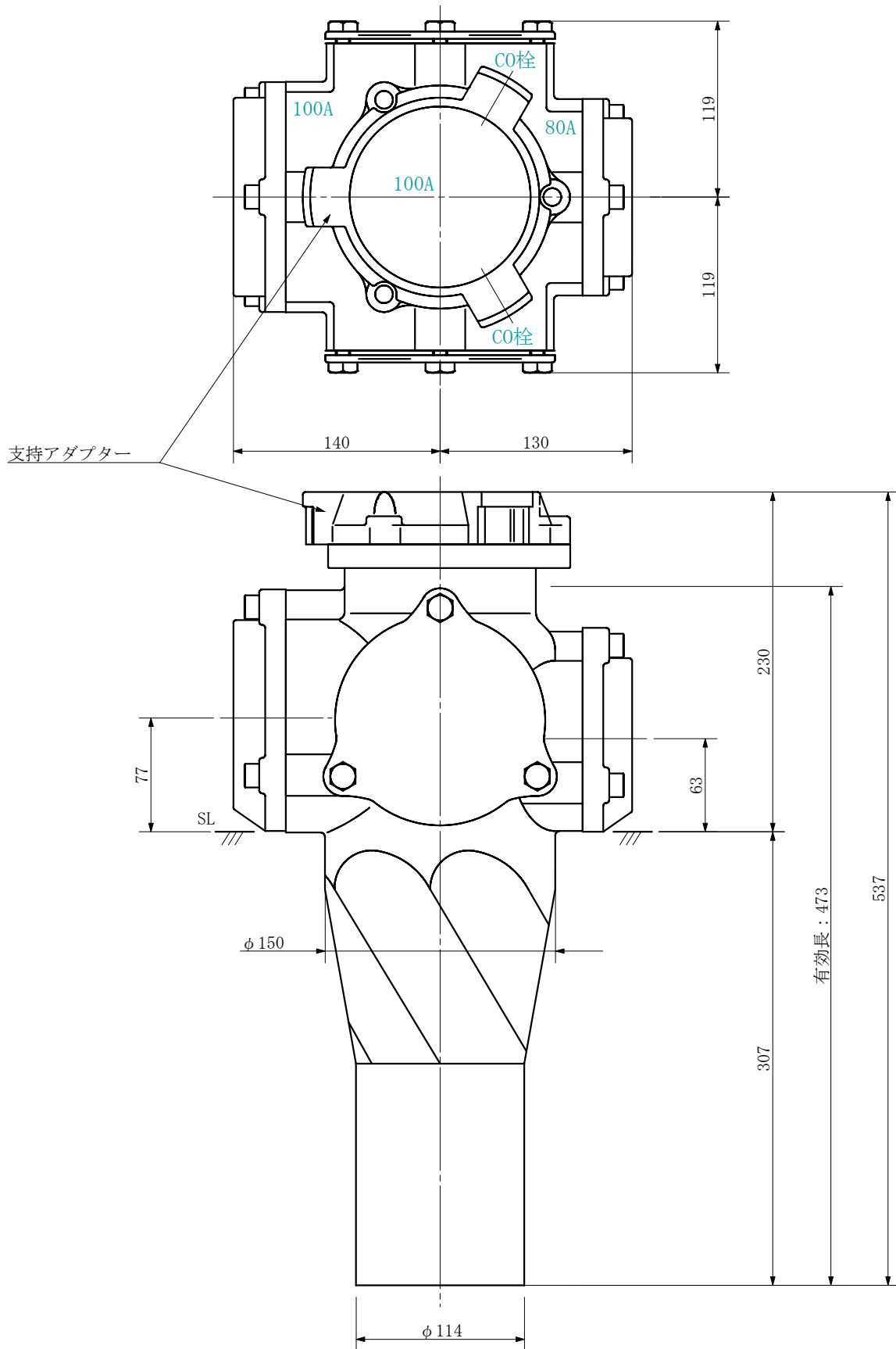

品名	ADスリム継手RR 横枝100A 2方向 (差し口) 100-100×80 <SA108S>			図番	
製 図	積水化学工業 株式会社	年 月 日	2019. 09	承認 印	

品名 ADスリム継手RR 横枝100A 2方向 (受け口)  
100-100×80 <SA1008U>

単位 : mm

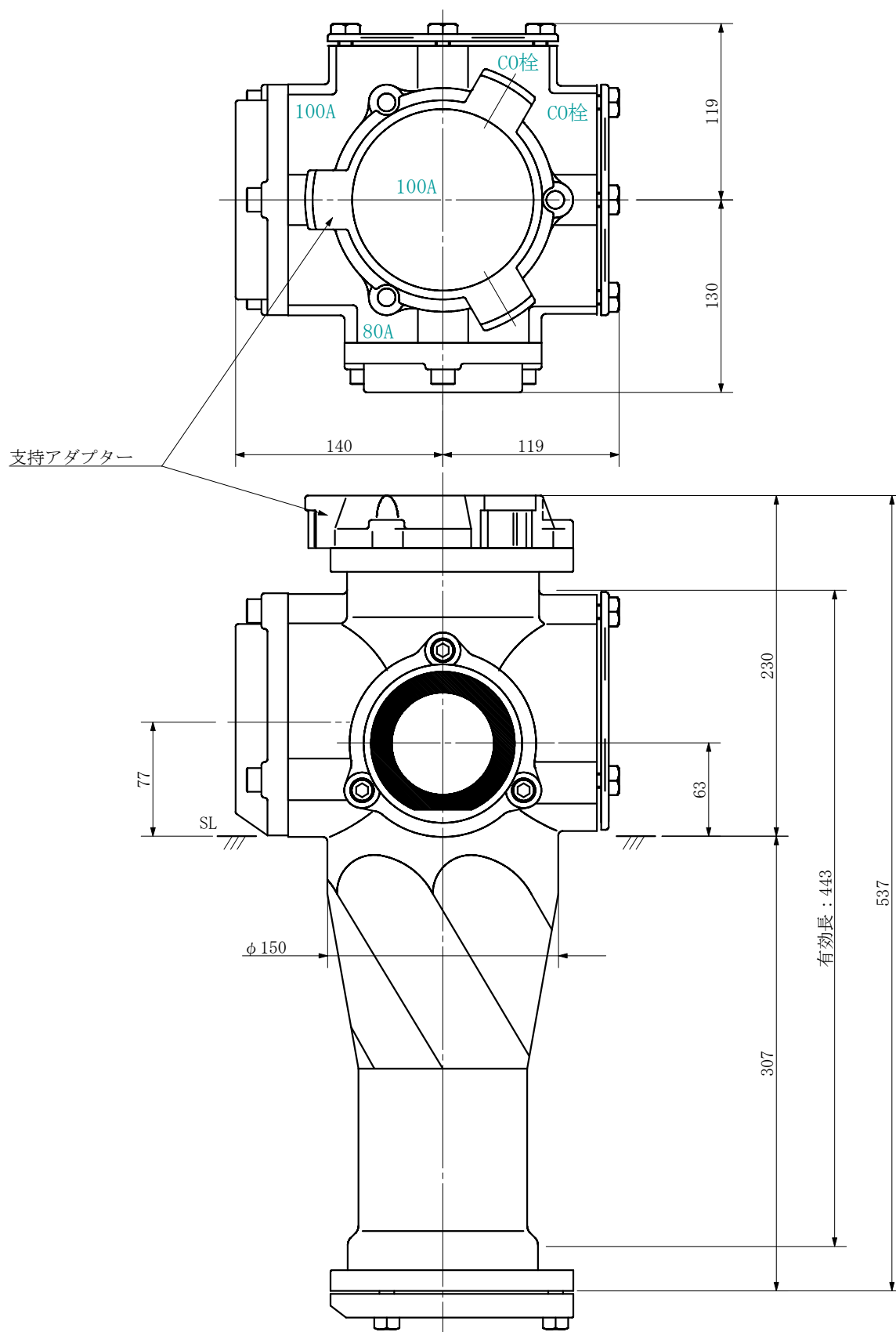

品名	ADスリム継手RR 横枝100A 2方向 (受け口) 100-100×80 <SA1008U>			図番	
製 図	積水化学工業 株式会社	年 月 日	2019. 09	承認 印	



品名 ADスリム継手RR 横枝100A 2方向 (差し口)  
100-100×80 <SA1008S>

単位：mm

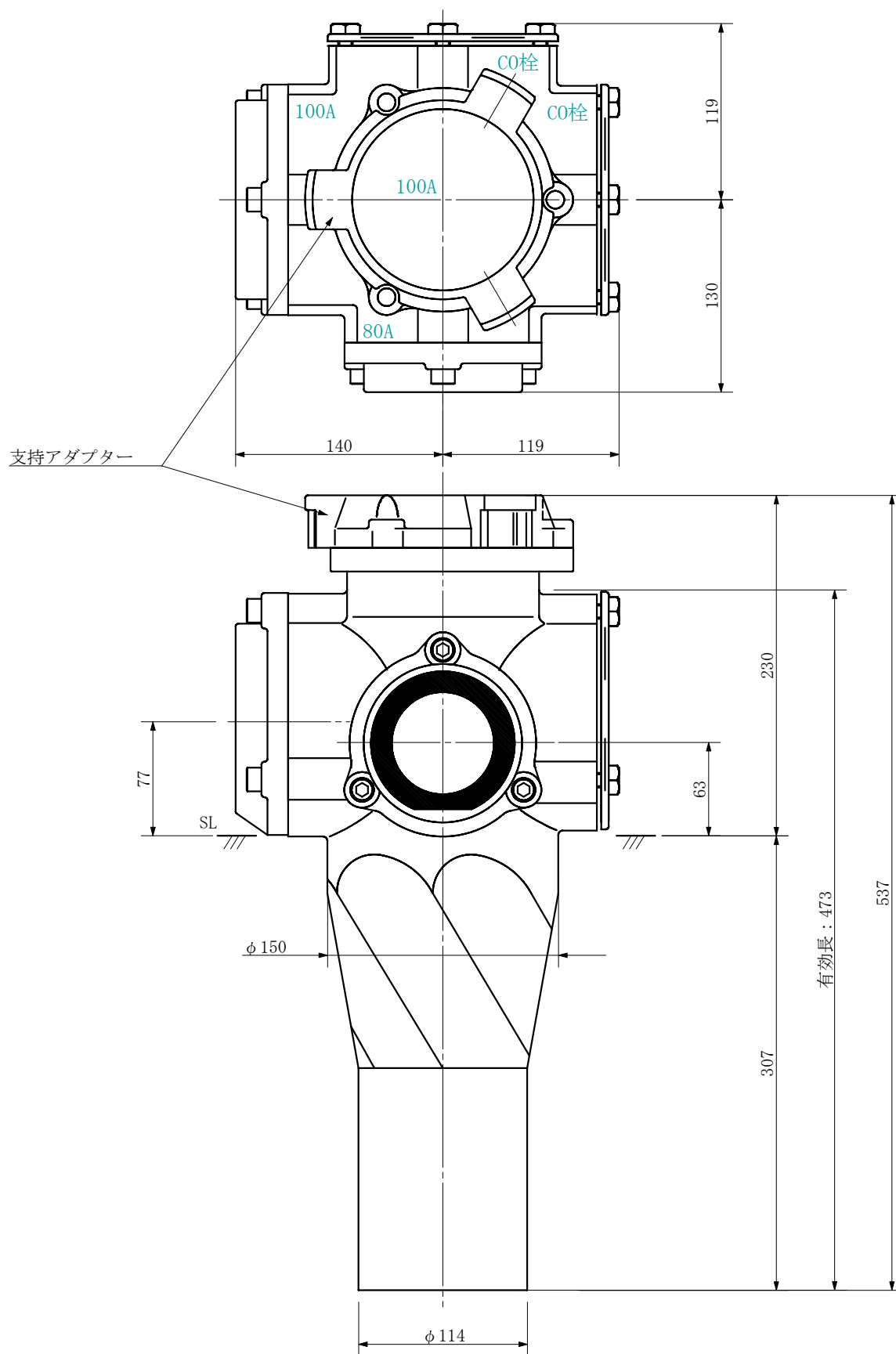

品名	ADスリム継手RR 横枝100A 2方向 (差し口) 100-100×80 <SA1008S>			図番	
製 図	積水化学工業 株式会社	年 月 日	2019. 09	承認 印	

品名 ADスリム継手RR 横枝100A 2方向 (受け口)  
100-100×65 <SA16U>

単位：mm

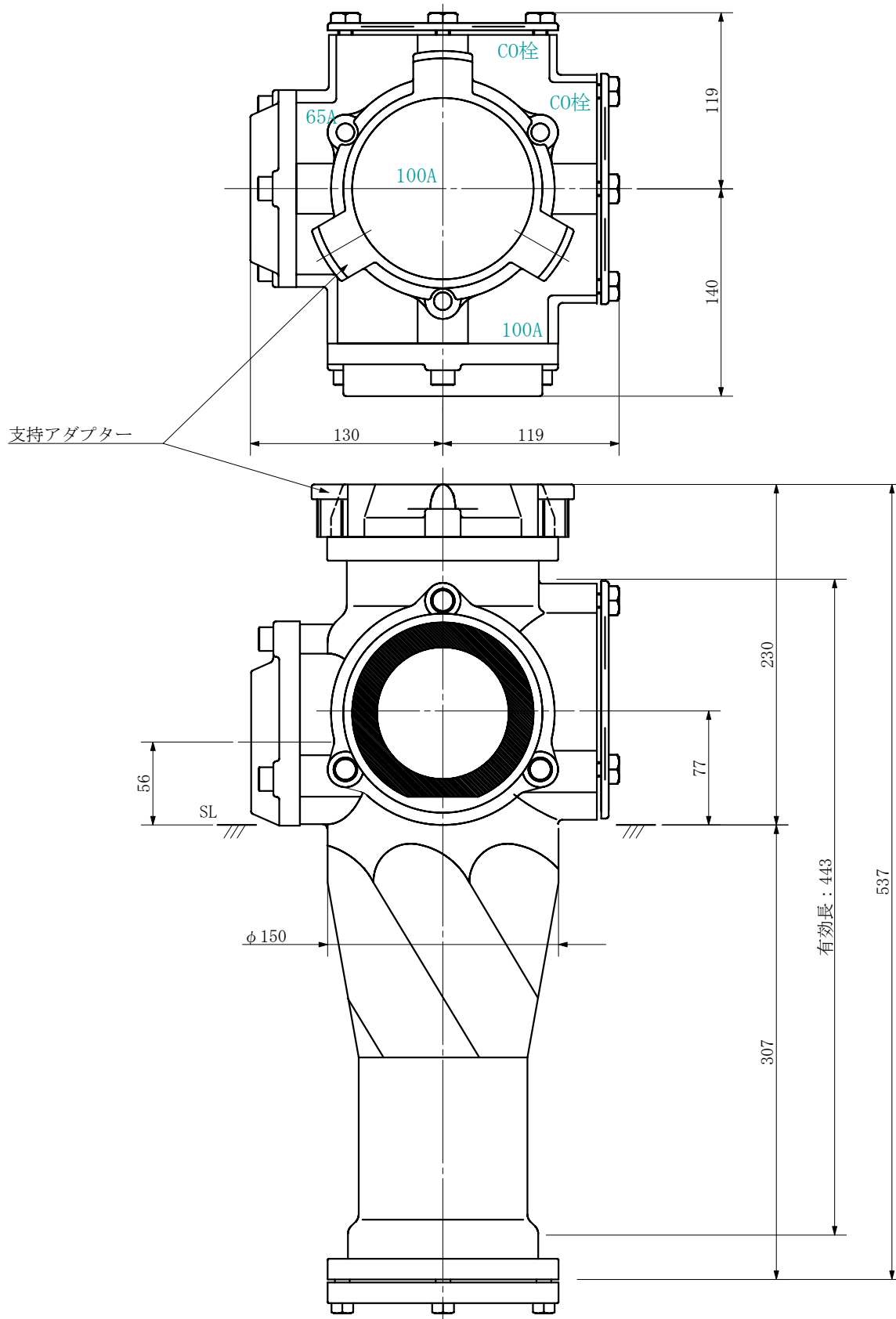

品名	ADスリム継手RR 横枝100A 2方向 (受け口) 100-100×65 <SA16U>			図番	
製 図	積水化学工業 株式会社	年 月 日	2019. 09	承認 印	

品名 ADスリム継手RR 横枝100A 2方向 (差し口)  
100-100×65 <SA16S>

単位：mm

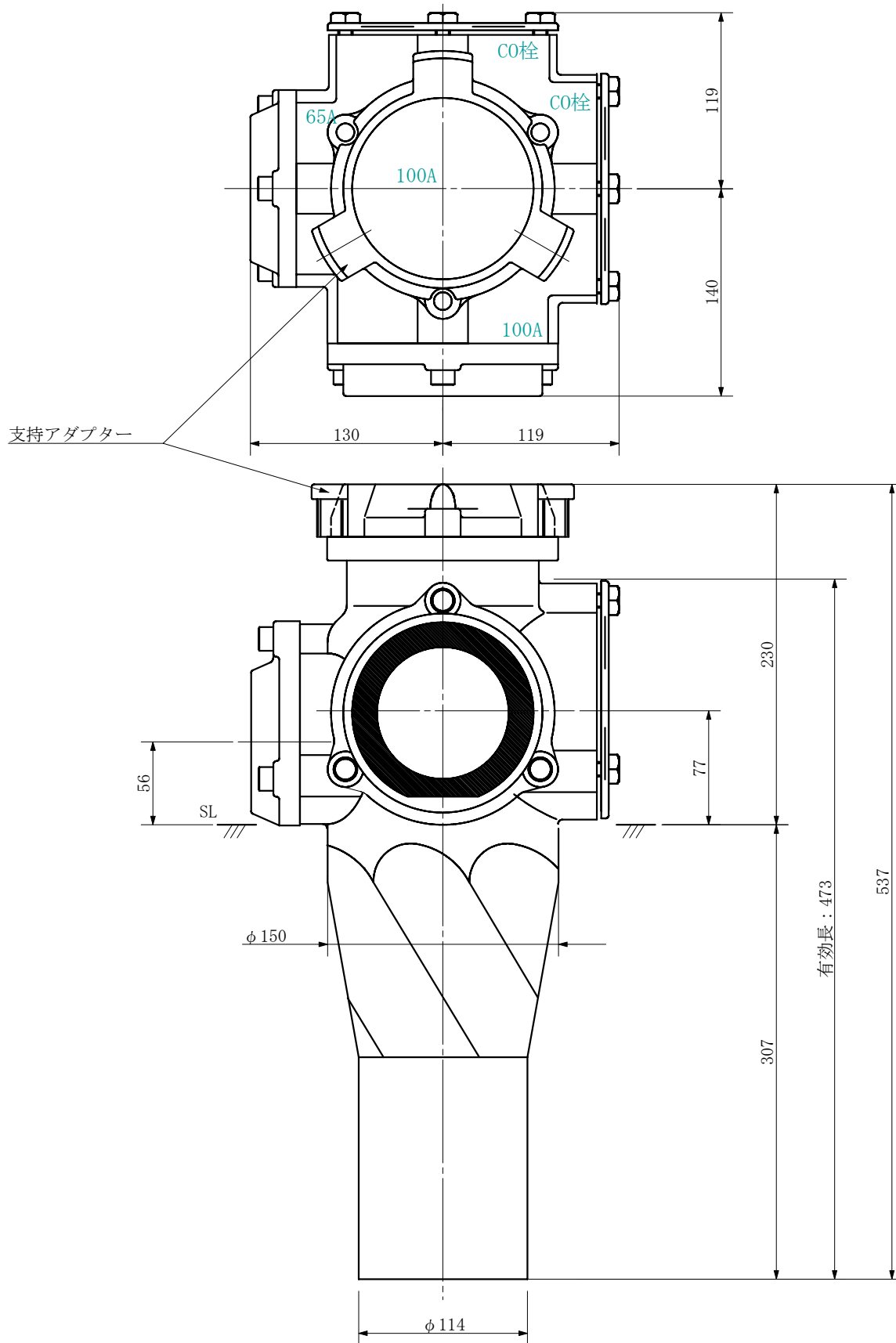

品名	ADスリム継手RR 横枝100A 2方向 (差し口) 100-100×65 <SA16S>			図番	
製 図	積水化学工業 株式会社	年 月 日	2019. 09	承認 印	

品名 ADスリム継手RR 横枝100A 2方向 (受け口)  
100-100×65 <SA106U>

単位：mm

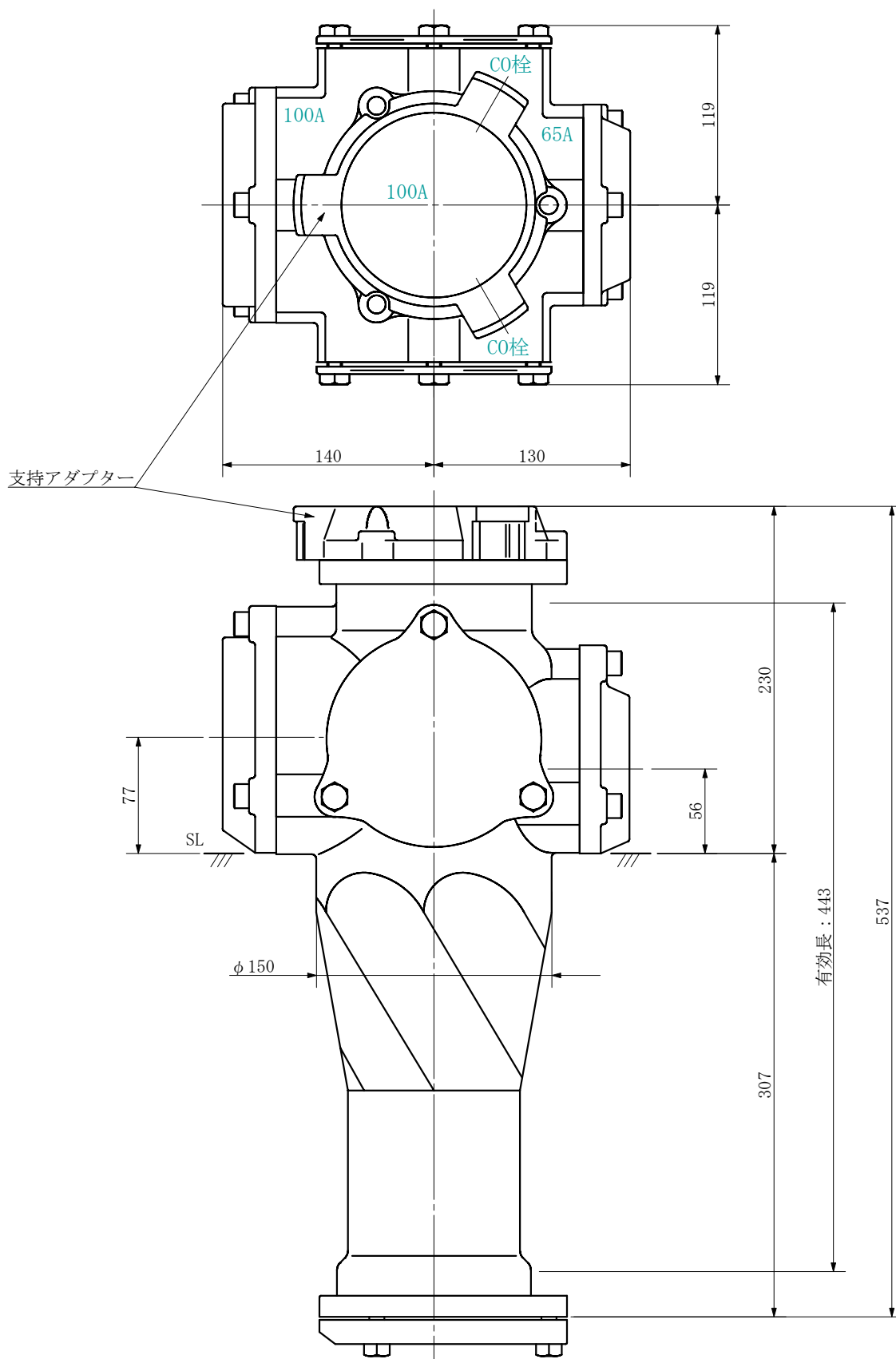

品名	ADスリム継手RR 横枝100A 2方向 (受け口) 100-100×65 <SA106U>			図番	
製 図	積水化学工業 株式会社	年 月 日	2019. 09	承認 印	

品名 ADスリム継手RR 横枝100A 2方向 (差し口)  
100-100×65 <SA106S>

単位：mm

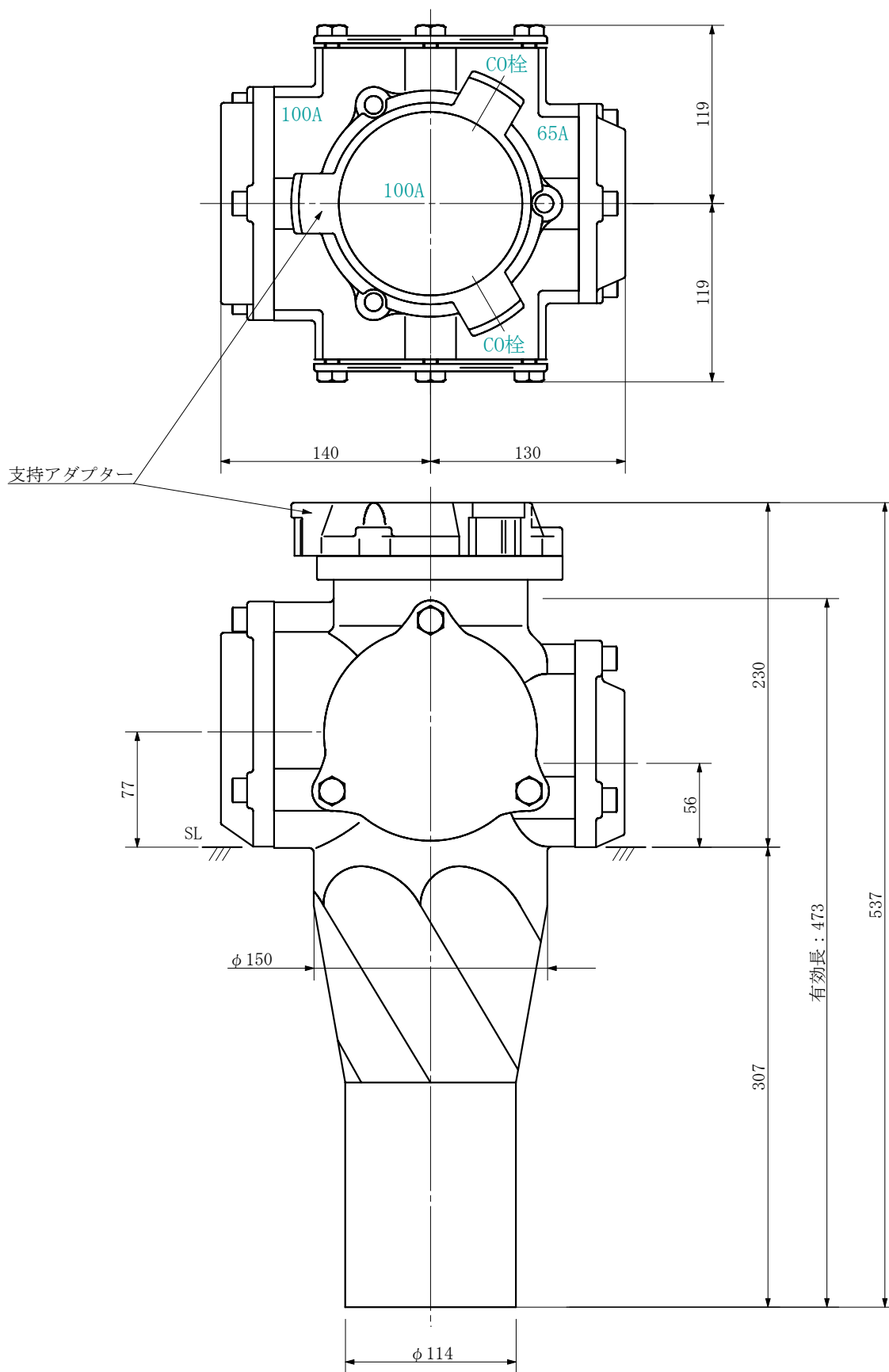

品名	ADスリム継手RR 横枝100A 2方向 (差し口) 100-100×65 <SA106S>			図番	
製 図	積水化学工業 株式会社	年 月 日	2019. 09	承認 印	

品名 ADスリム継手RR 横枝100A 2方向 (受け口)  
100-100×65 <SA1006U>

単位：mm

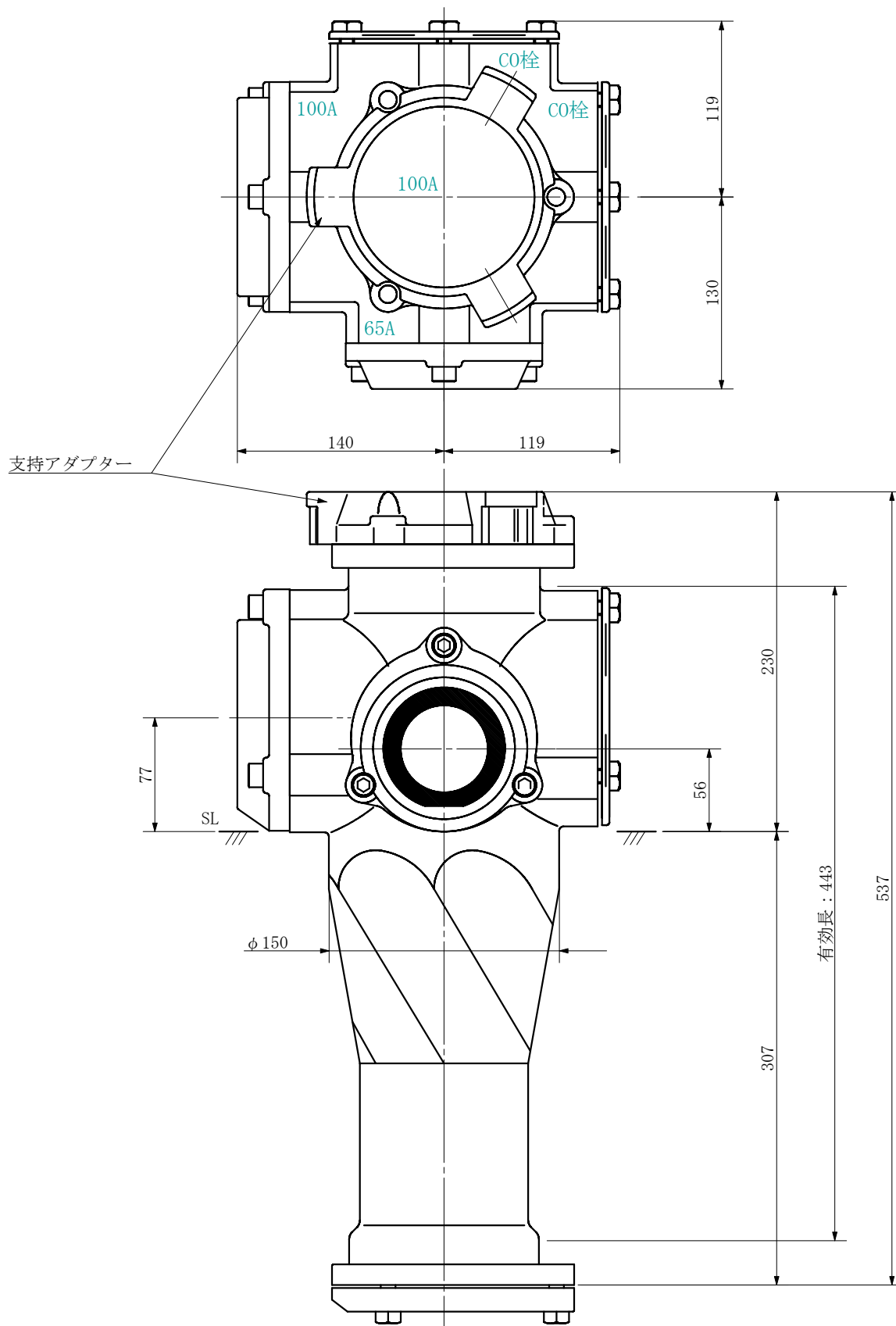

品名	ADスリム継手RR 横枝100A 2方向 (受け口) 100-100×65 <SA1006U>			図番	
製 図	積水化学工業 株式会社	年 月 日	2019. 09	承認 印	

品名 ADスリム継手RR 横枝100A 2方向 (差し口)  
100-100×65 <SA1006S>

単位：mm

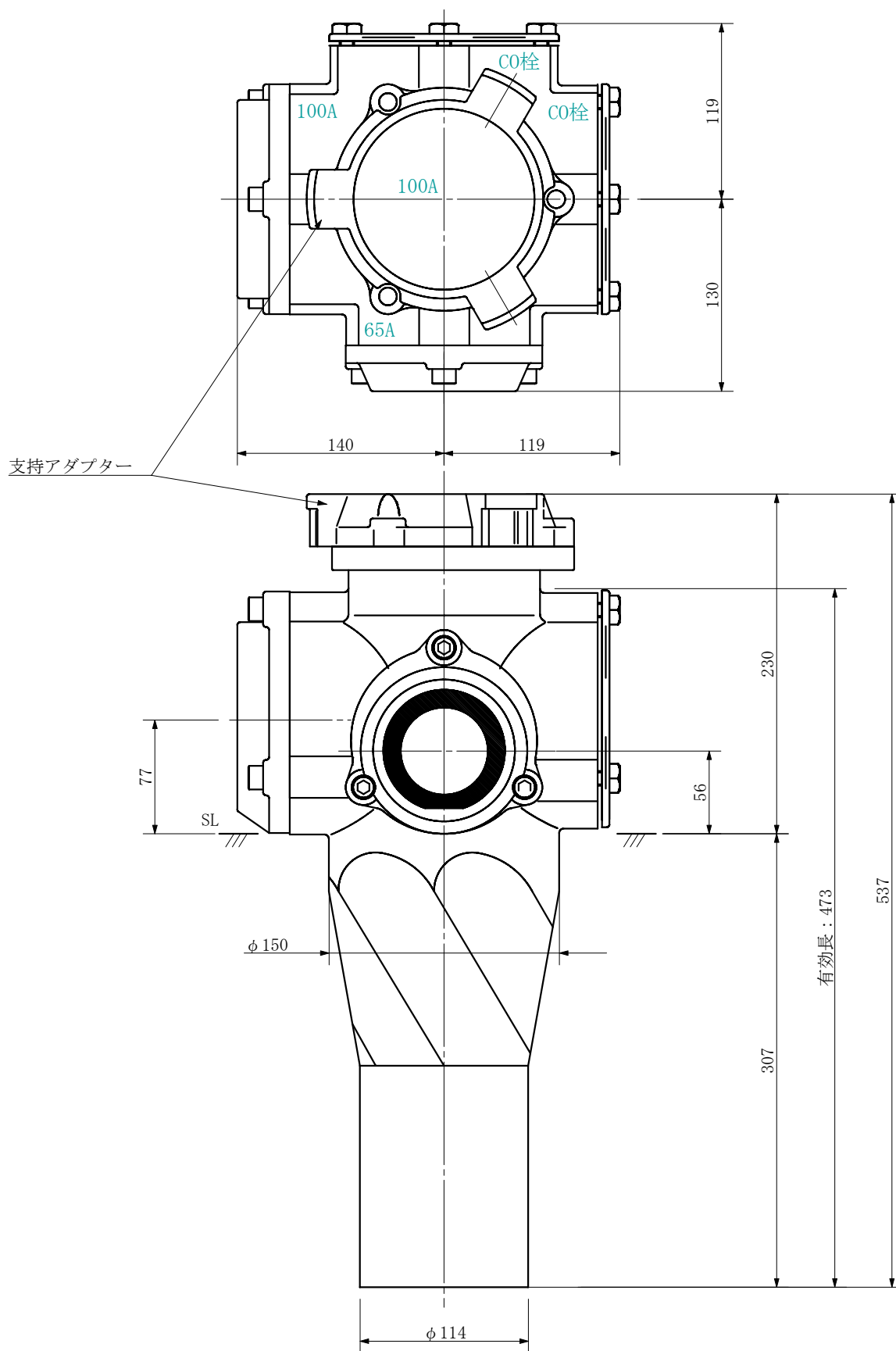

品名	ADスリム継手RR 横枝100A 2方向 (差し口) 100-100×65 <SA1006S>			図番	
製 図	積水化学工業 株式会社	年 月 日	2019. 09	承認 印	

品名 ADスリム継手RR 横枝100A 2方向 (受け口)  
100-100×50 <SA15U>

単位：mm

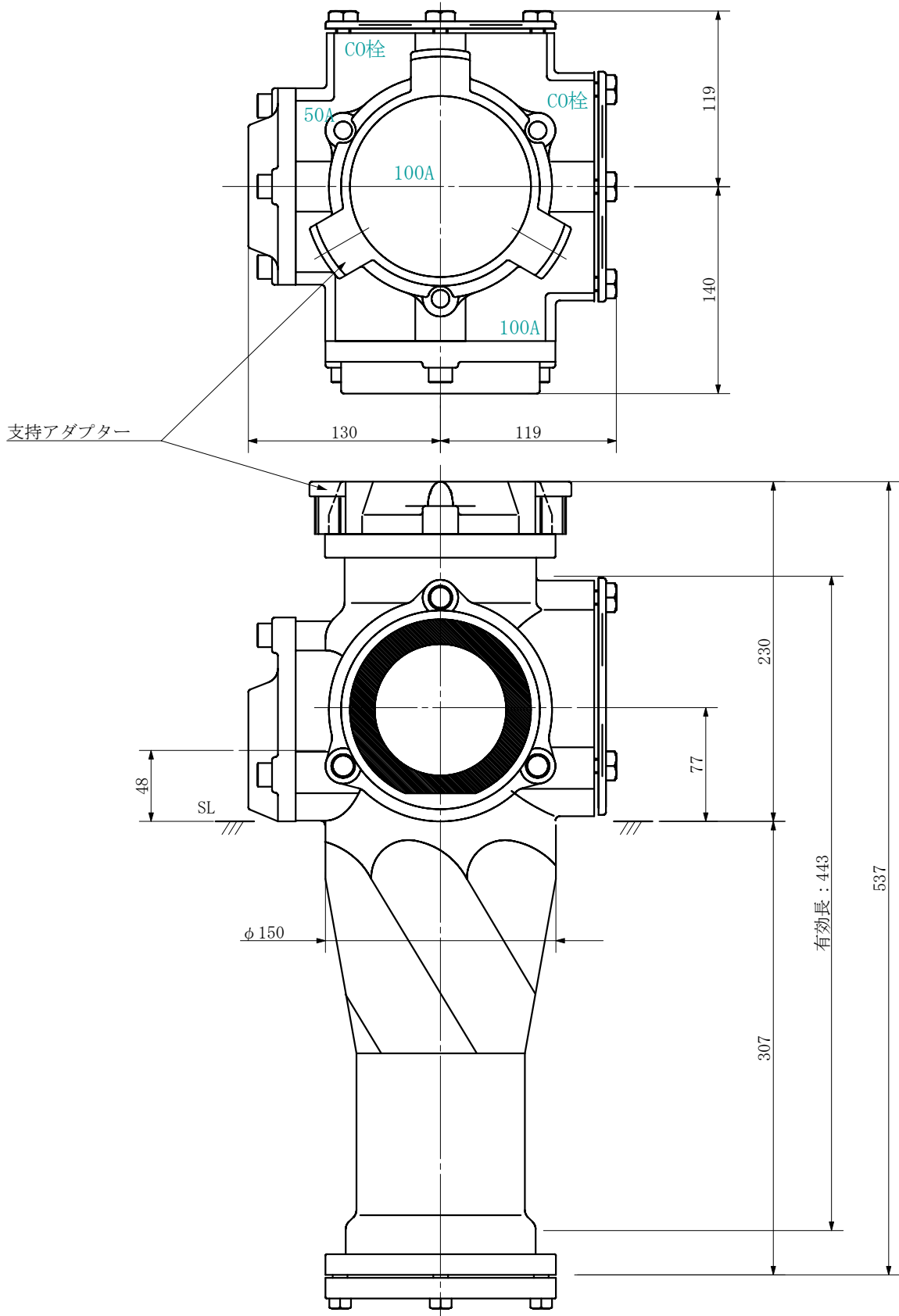

品名	ADスリム継手RR 横枝100A 2方向 (受け口) 100-100×50 <SA15U>		図番	
製 図	積水化学工業 株式会社	年 月 日 2019. 09	承認 印	



品名 ADスリム継手RR 横枝100A 2方向 (差し口)  
100-100×50 <SA15S>

単位：mm

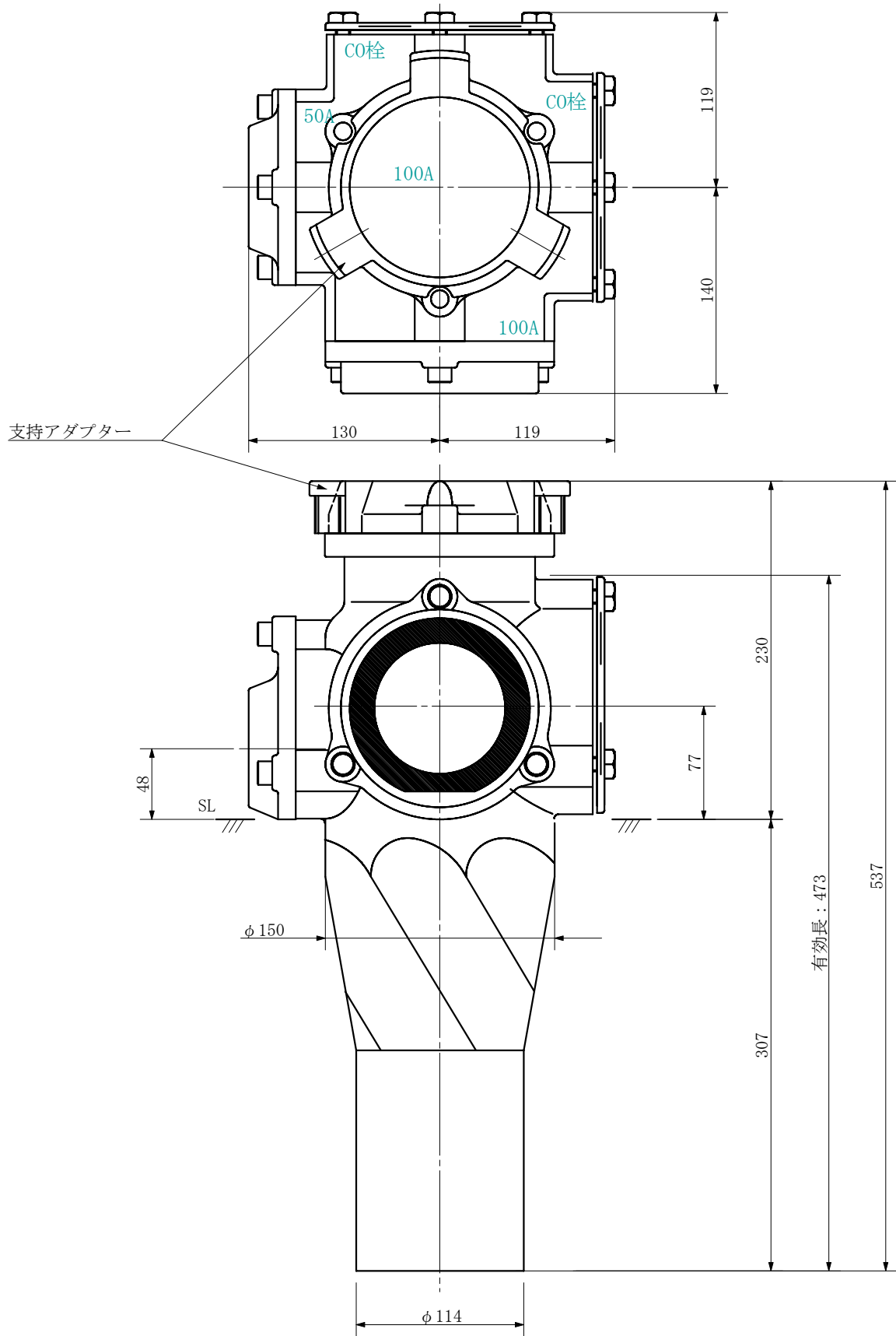

品名	ADスリム継手RR 横枝100A 2方向 (差し口) 100-100×50 <SA15S>			図番	
製 図	積水化学工業 株式会社	年 月 日	2019. 09	承認 印	

品名 ADスリム継手RR 横枝100A 2方向 (受け口)  
100-100×50 <SA105U>

単位：mm

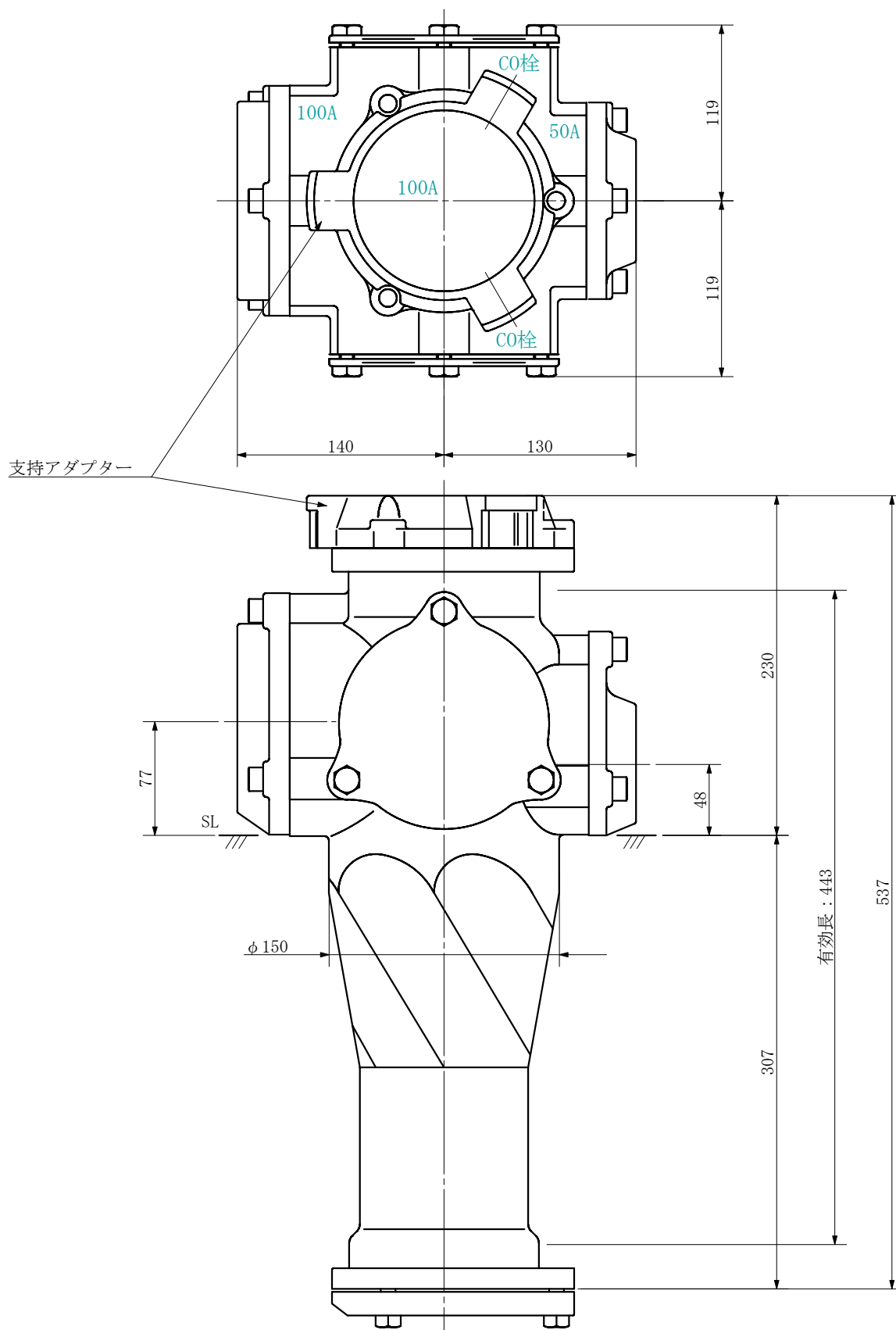

品名	ADスリム継手RR 横枝100A 2方向 (受け口) 100-100×50 <SA105U>			図番	
製 図	積水化学工業 株式会社	年 月 日	2019. 09	承認 印	

品名 ADスリム継手RR 横枝100A 2方向 (差し口)  
100-100×50 <SA105S>

単位：mm

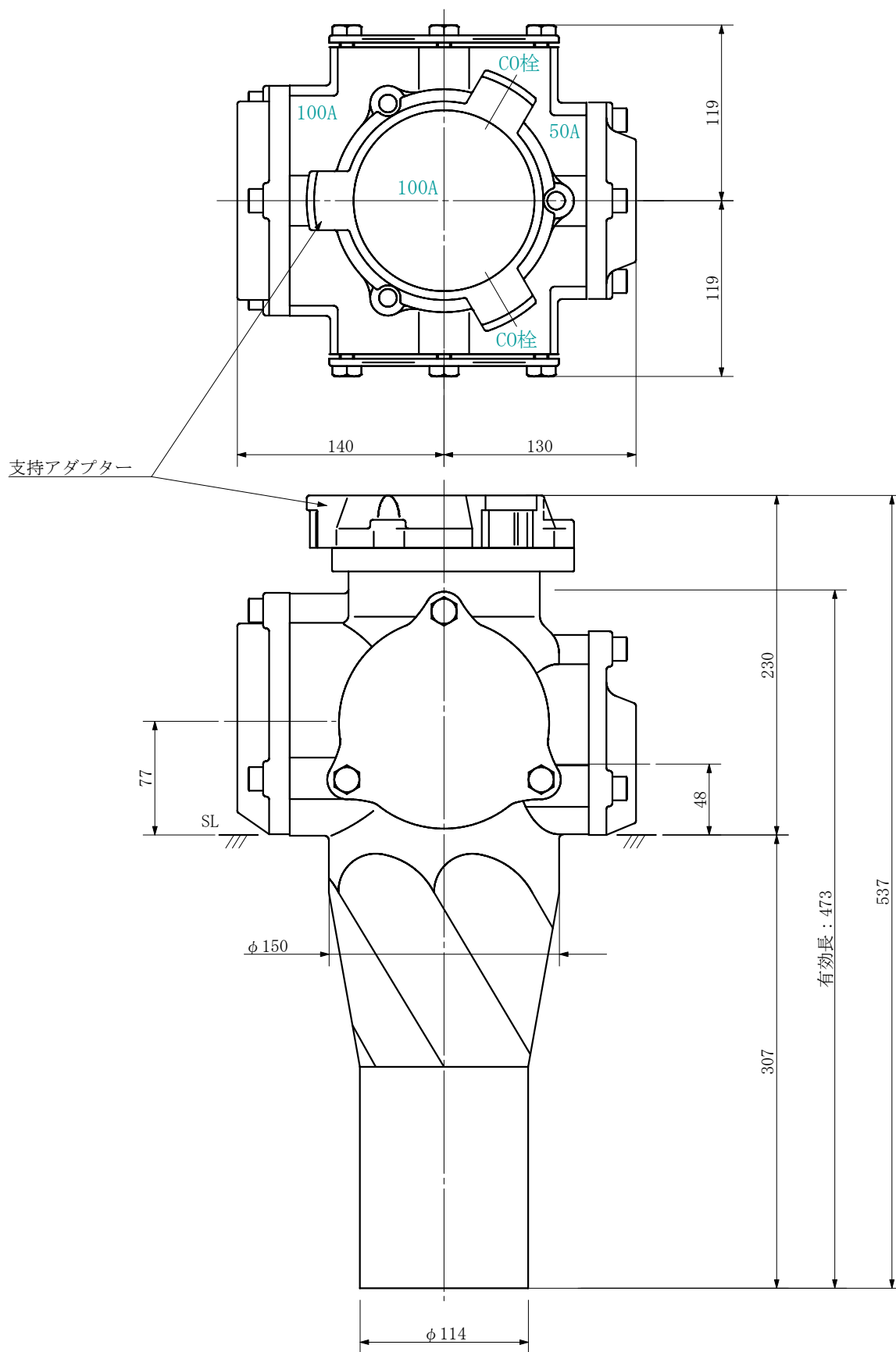

品名	ADスリム継手RR 横枝100A 2方向 (差し口) 100-100×50 <SA105S>			図番	
製 図	積水化学工業 株式会社	年 月 日	2019. 09	承認 印	

品名 ADスリム継手RR 横枝100A 2方向 (受け口)  
100-100×50 <SA1005U>

単位：mm

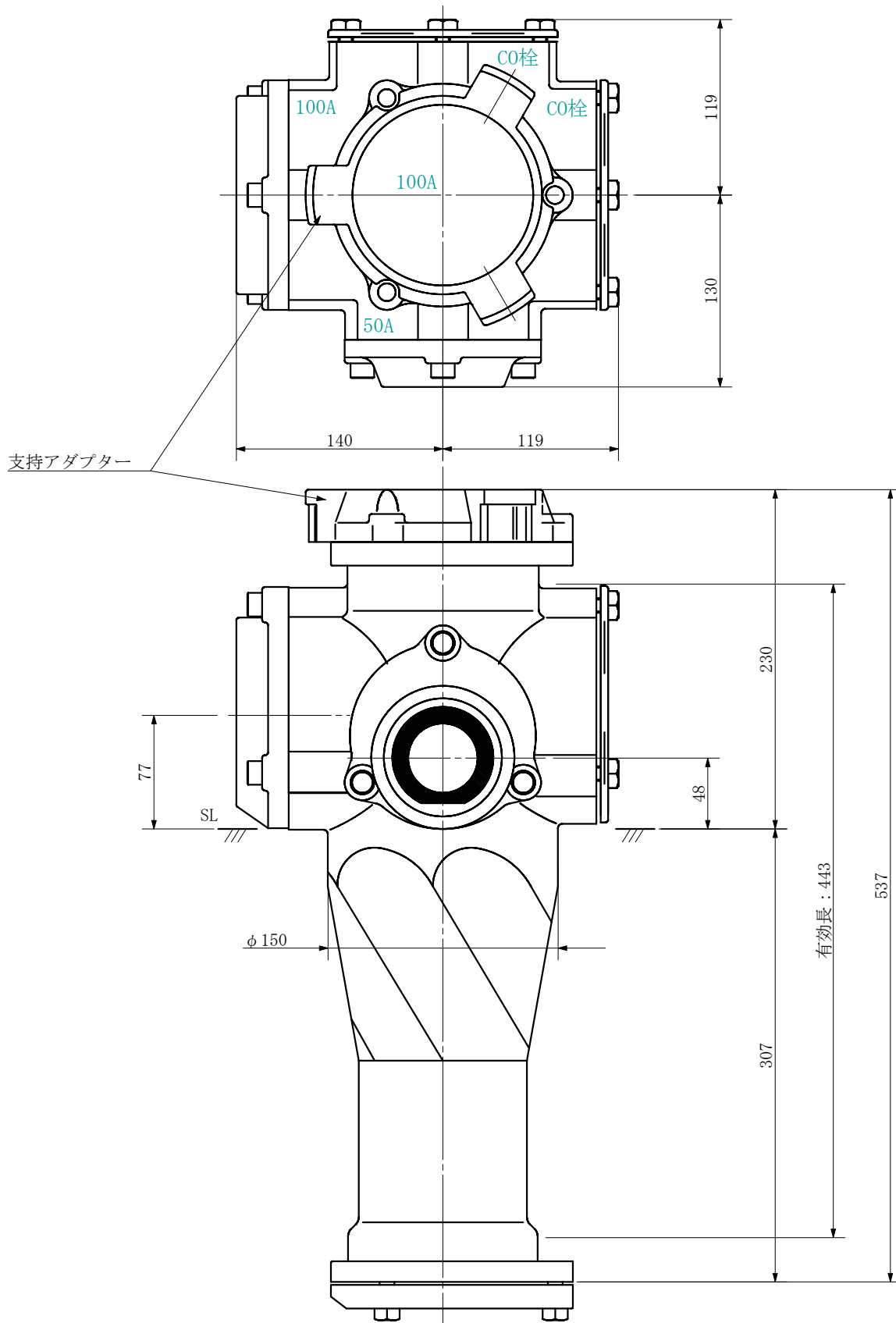

品名	ADスリム継手RR 横枝100A 2方向 (受け口) 100-100×50 <SA1005U>			図番	
製 図	積水化学工業 株式会社	年 月 日	2019. 09	承認 印	

品名 ADスリム継手RR 横枝100A 2方向 (差し口)  
100-100×50 <SA1005S>

単位：mm

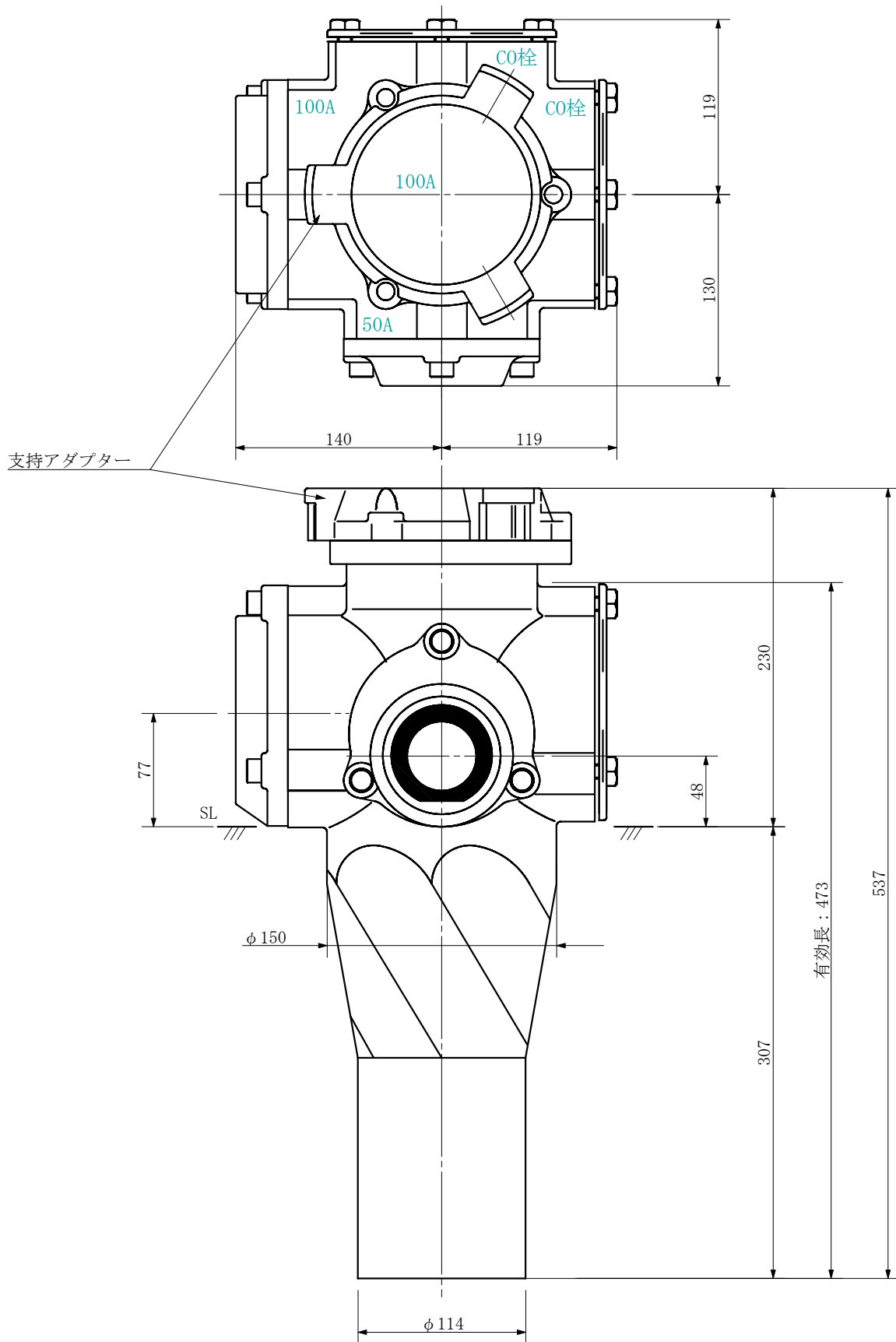

品名	ADスリム継手RR 横枝100A 2方向 (差し口) 100-100×50 <SA1005S>			図番	
製 図	積水化学工業 株式会社	年 月 日	2019. 09	承認 印	

品名 ADスリム継手RR 横枝100A 3方向 (受け口)  
100-100×100×100 <SA111U>

単位：mm

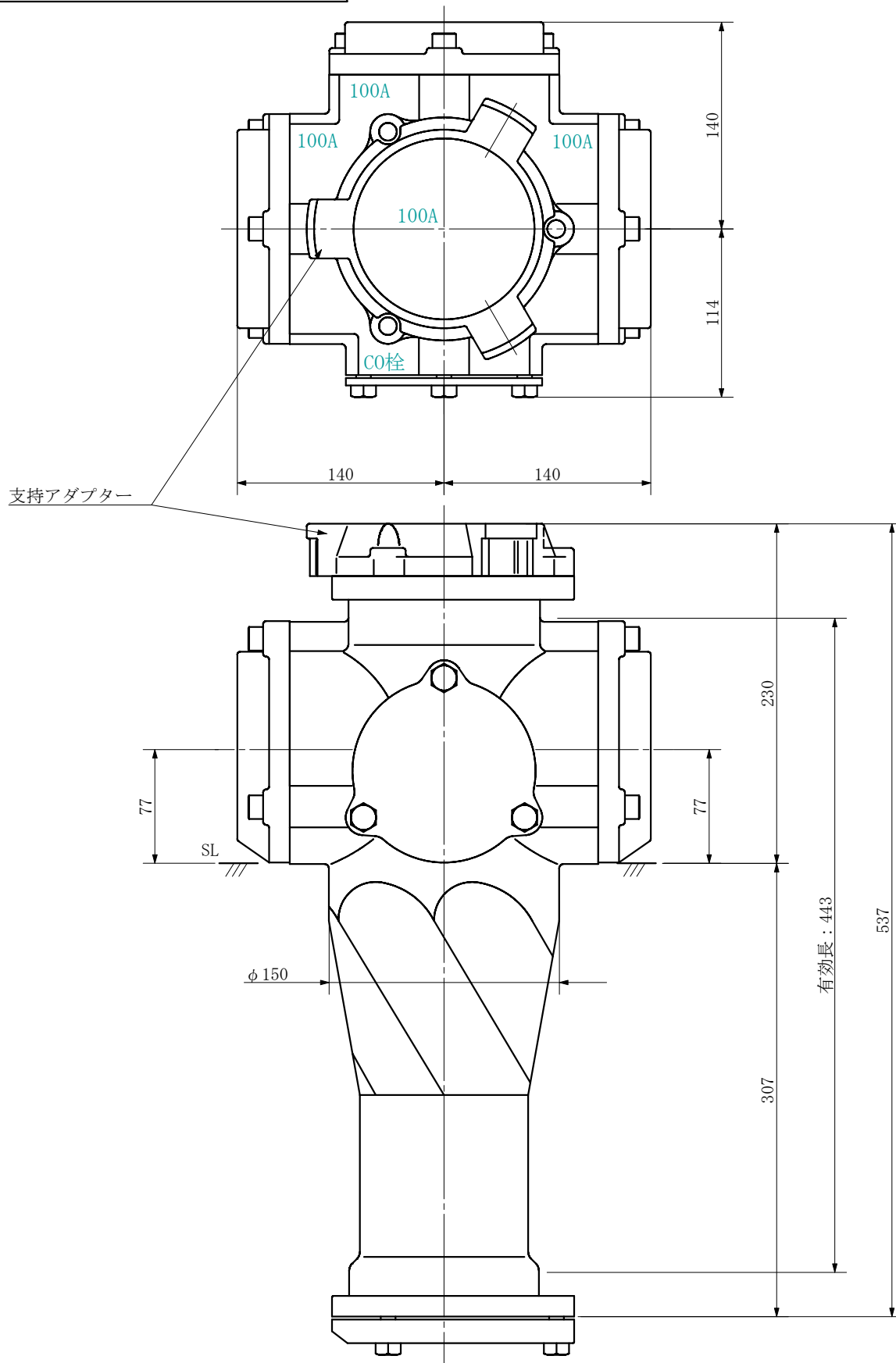

品名	ADスリム継手RR 横枝100A 3方向 (受け口) 100-100×100×100 <SA111U>			図番	
製 図	積水化学工業 株式会社	年 月 日	2019. 09	承認 印	

品名 ADスリム継手RR 横枝100A 3方向 (差し口)  
100-100×100×100 <SA111S>

単位：mm

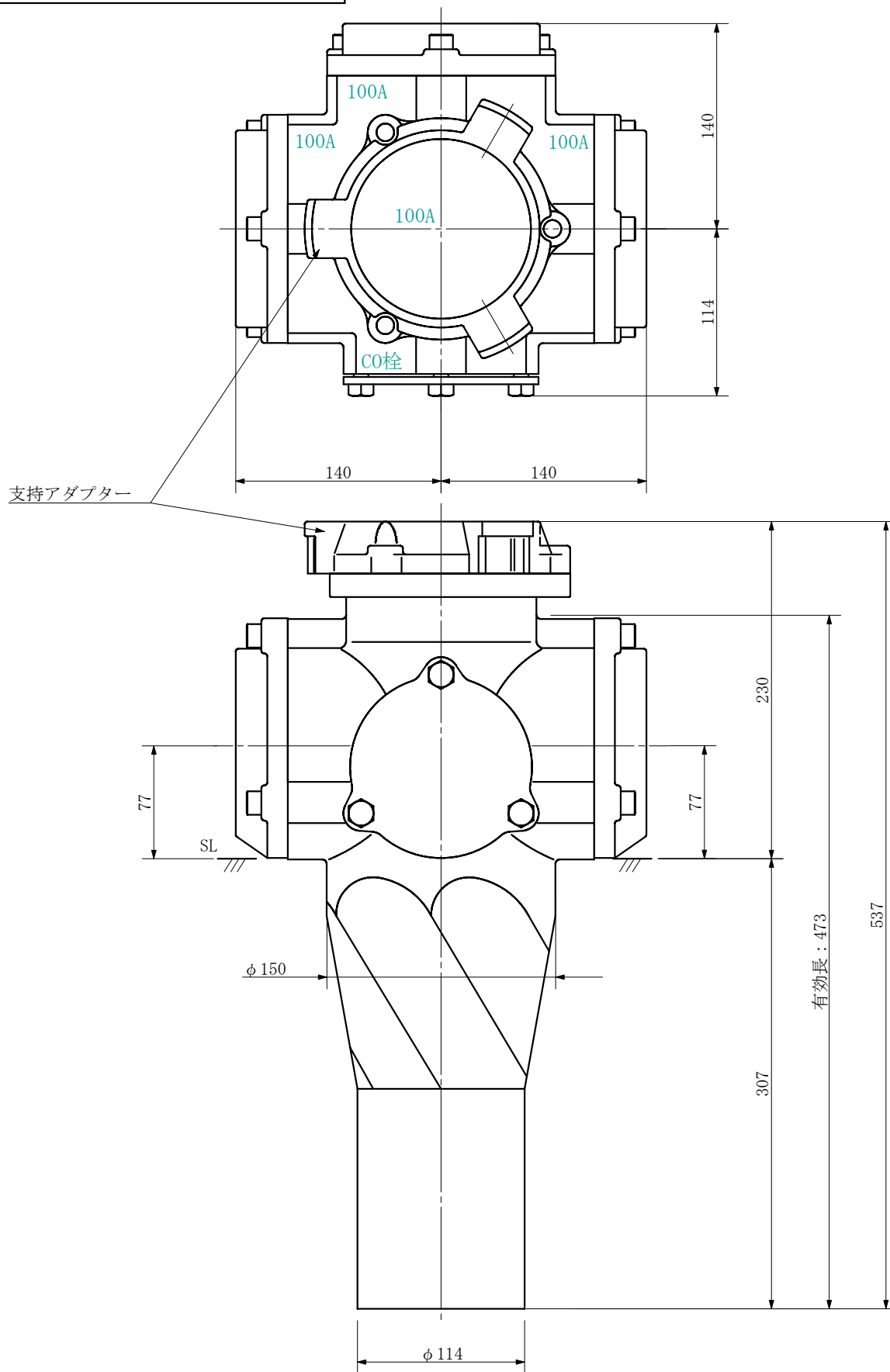

品名	ADスリム継手RR 横枝100A 3方向 (差し口) 100-100×100×100 <SA111S>			図番	
製 図	積水化学工業 株式会社	年 月 日	2019. 09	承認 印	

品名 ADスリム継手RR 横枝100A 3方向 (受け口)  
100-100×100×80 <SA118U>

単位：mm

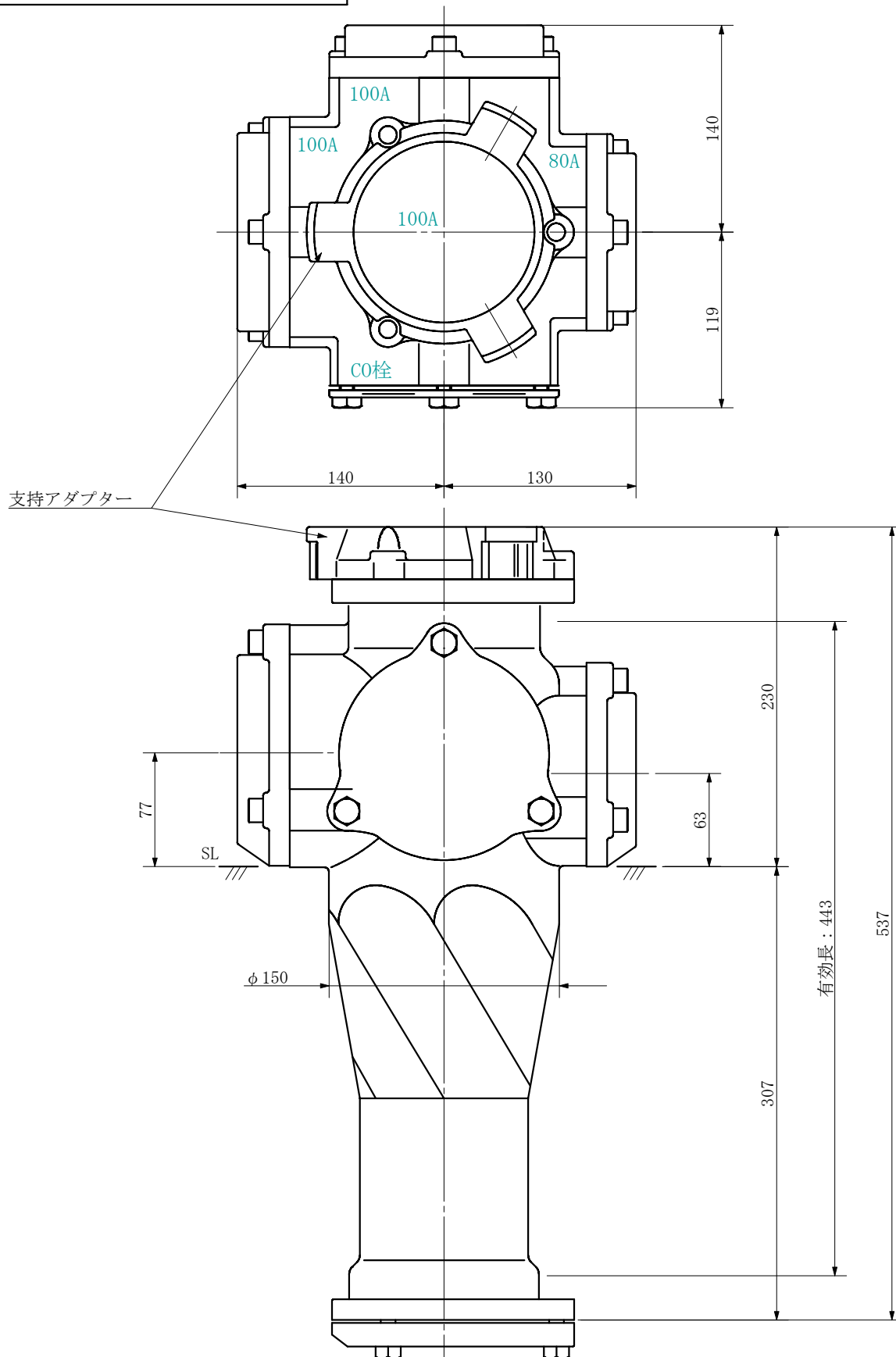

品名	ADスリム継手RR 横枝100A 3方向 (受け口) 100-100×100×80 <SA118U>			図番	
製 図	積水化学工業 株式会社	年 月 日	2019. 09	承認 印	



品名 ADスリム継手RR 横枝100A 3方向 (差し口)  
100-100×100×80 <SA118S>

単位：mm

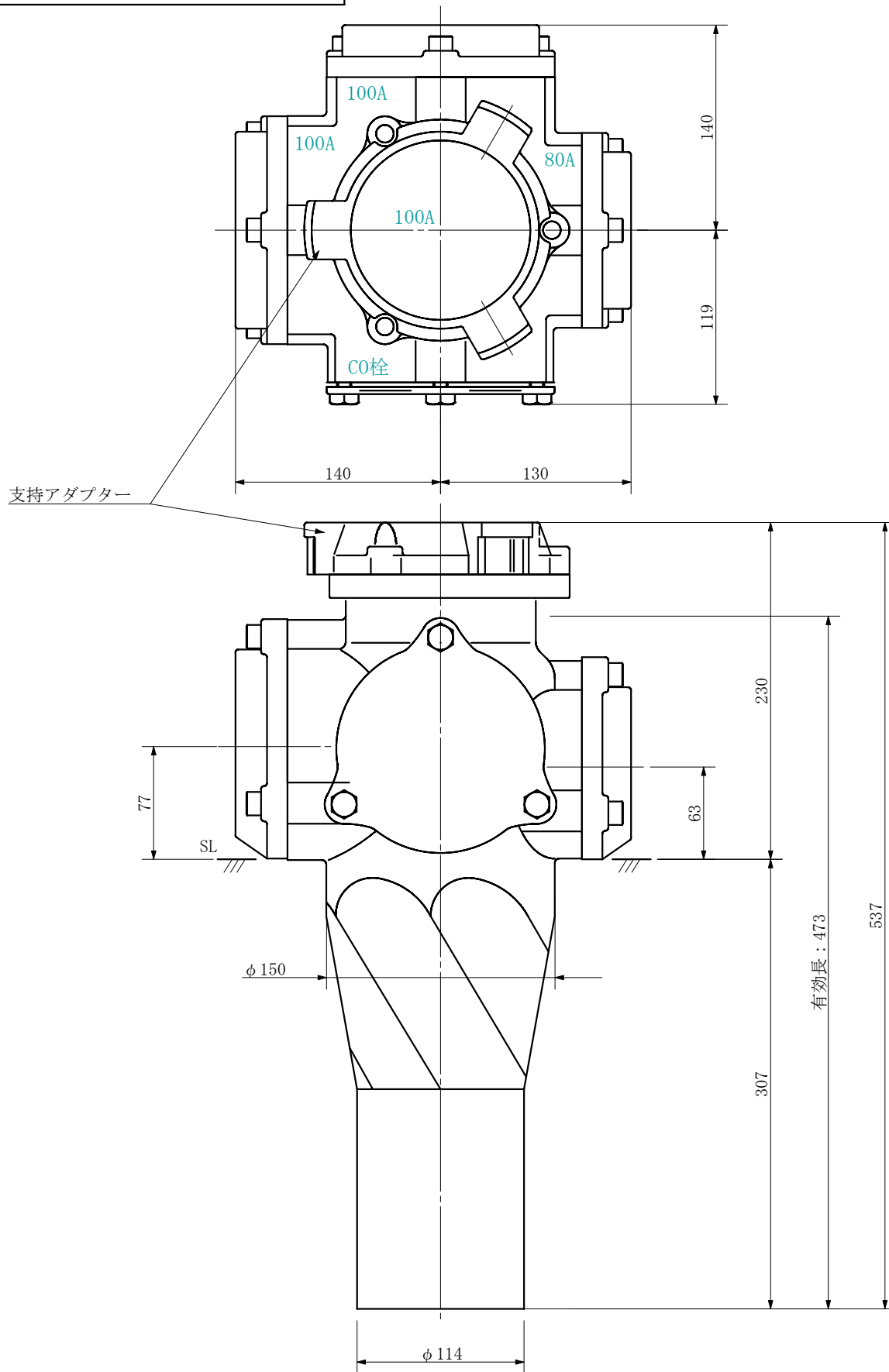

品名	ADスリム継手RR 横枝100A 3方向 (差し口) 100-100×100×80 <SA118S>			図番	
製 図	積水化学工業 株式会社	年 月 日	2019. 09	承認 印	

品名 ADスリム継手RR 横枝100A 3方向 (受け口)  
100-100×100×80 <SA1108U>

単位：mm

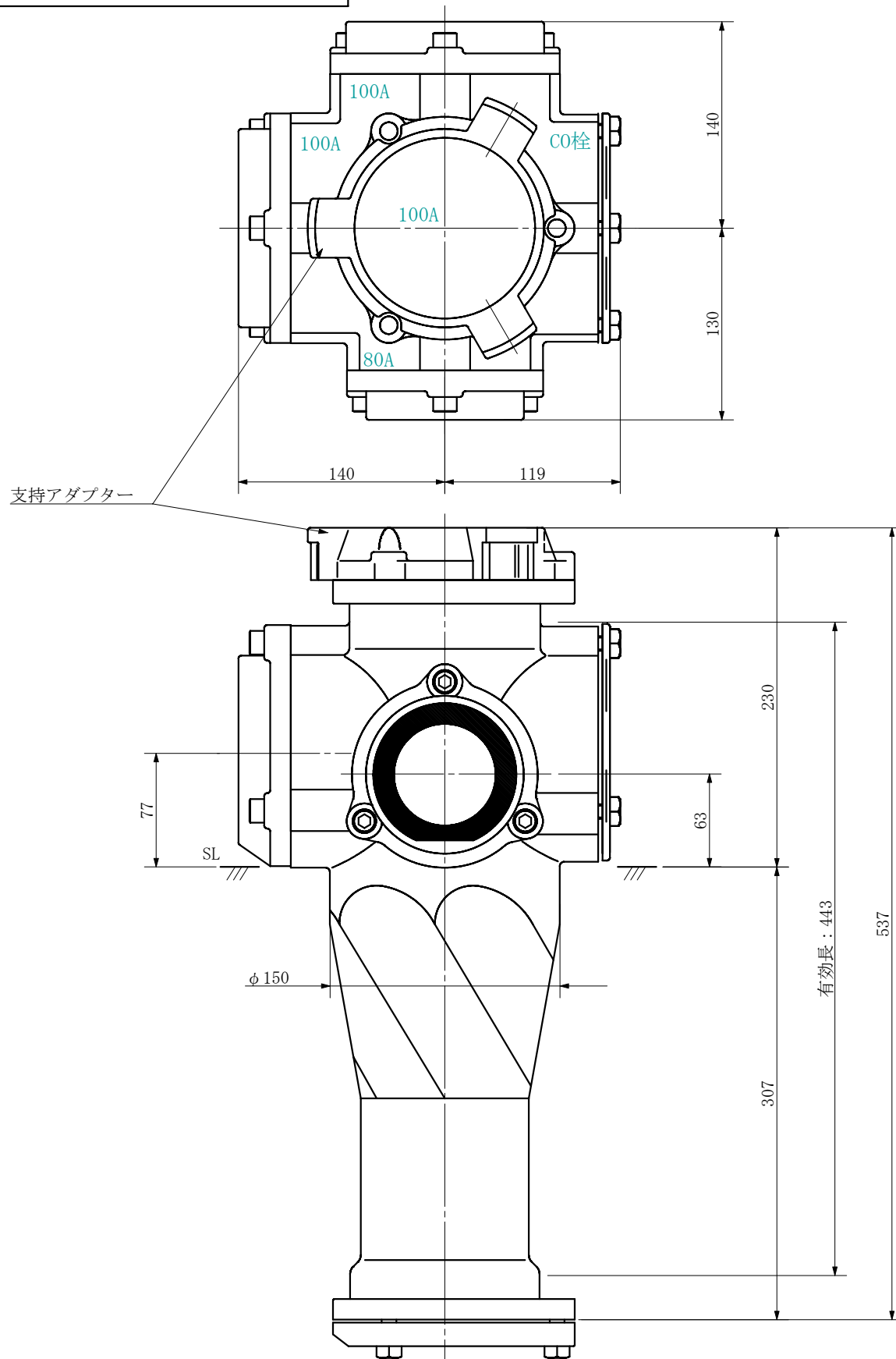

品名	ADスリム継手RR 横枝100A 3方向 (受け口) 100-100×100×80 <SA1108U>			図番	
製 図	積水化学工業 株式会社	年 月 日	2019. 09	承認 印	

品名 ADスリム継手RR 横枝100A 3方向 (差し口)  
100-100×100×80 <SA1108S>

単位：mm

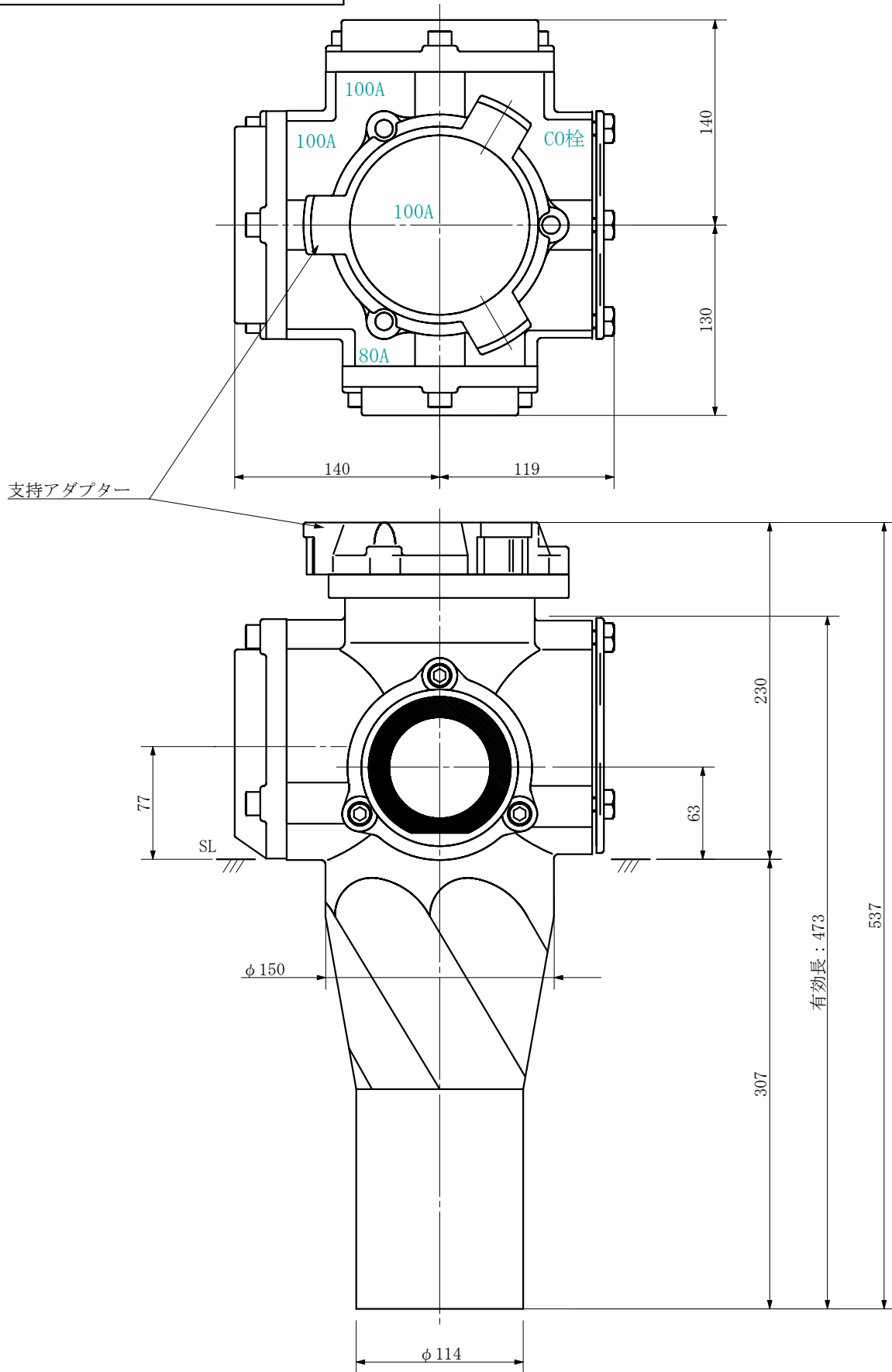

品名	ADスリム継手RR 横枝100A 3方向 (差し口) 100-100×100×80 <SA1108S>			図番	
製 図	積水化学工業 株式会社	年 月 日	2019. 09	承認 印	

品名 ADスリム継手RR 横枝100A 3方向 (受け口)  
100-100×100×80 <SA1018U>

単位：mm

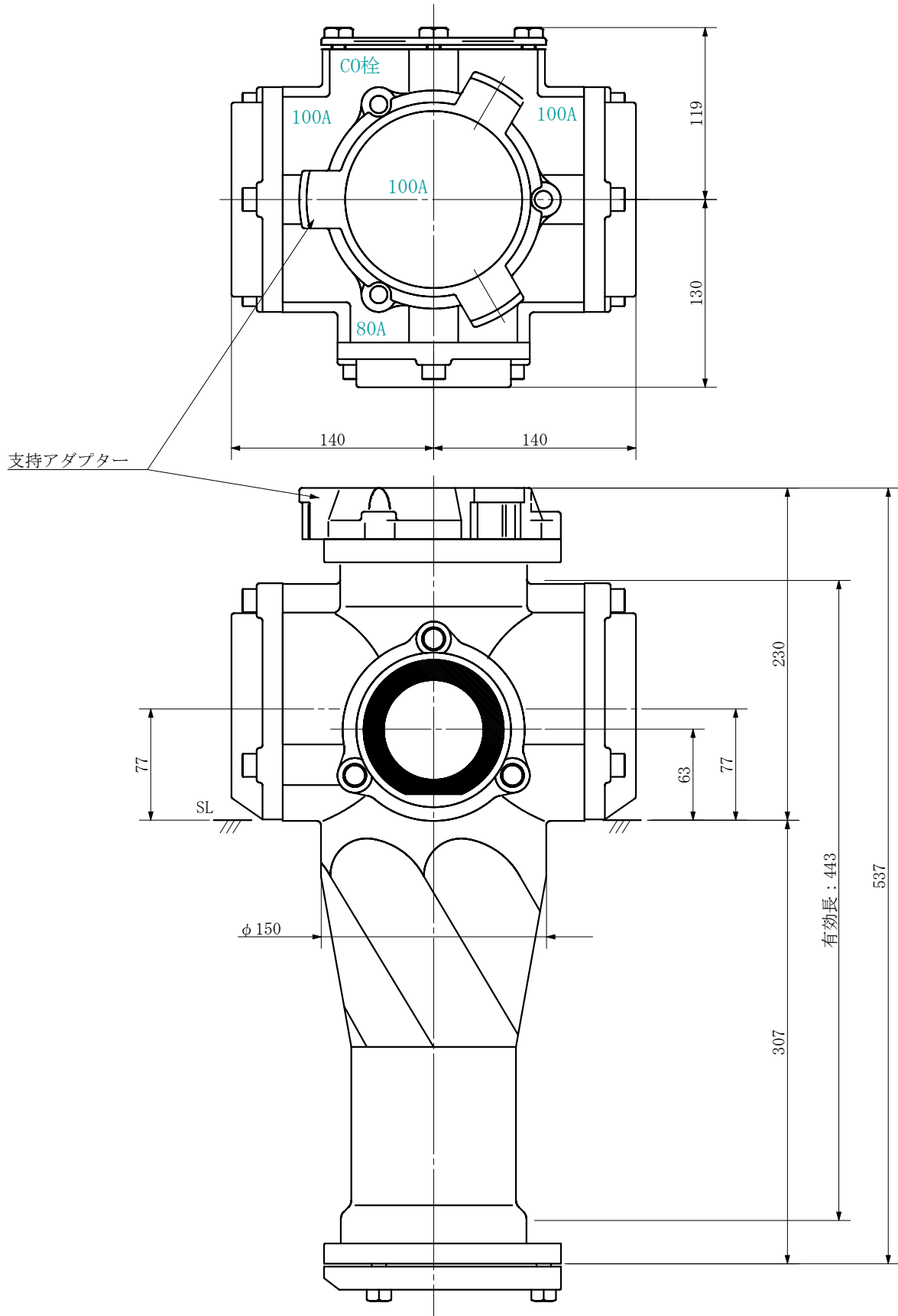

品名	ADスリム継手RR 横枝100A 3方向 (受け口) 100-100×100×80 <SA1018U>			図番	
製 図	積水化学工業 株式会社	年 月 日	2019. 09	承認 印	

品名 ADスリム継手RR 横枝100A 3方向 (差し口)  
100-100×100×80 <SA1018S>

単位：mm

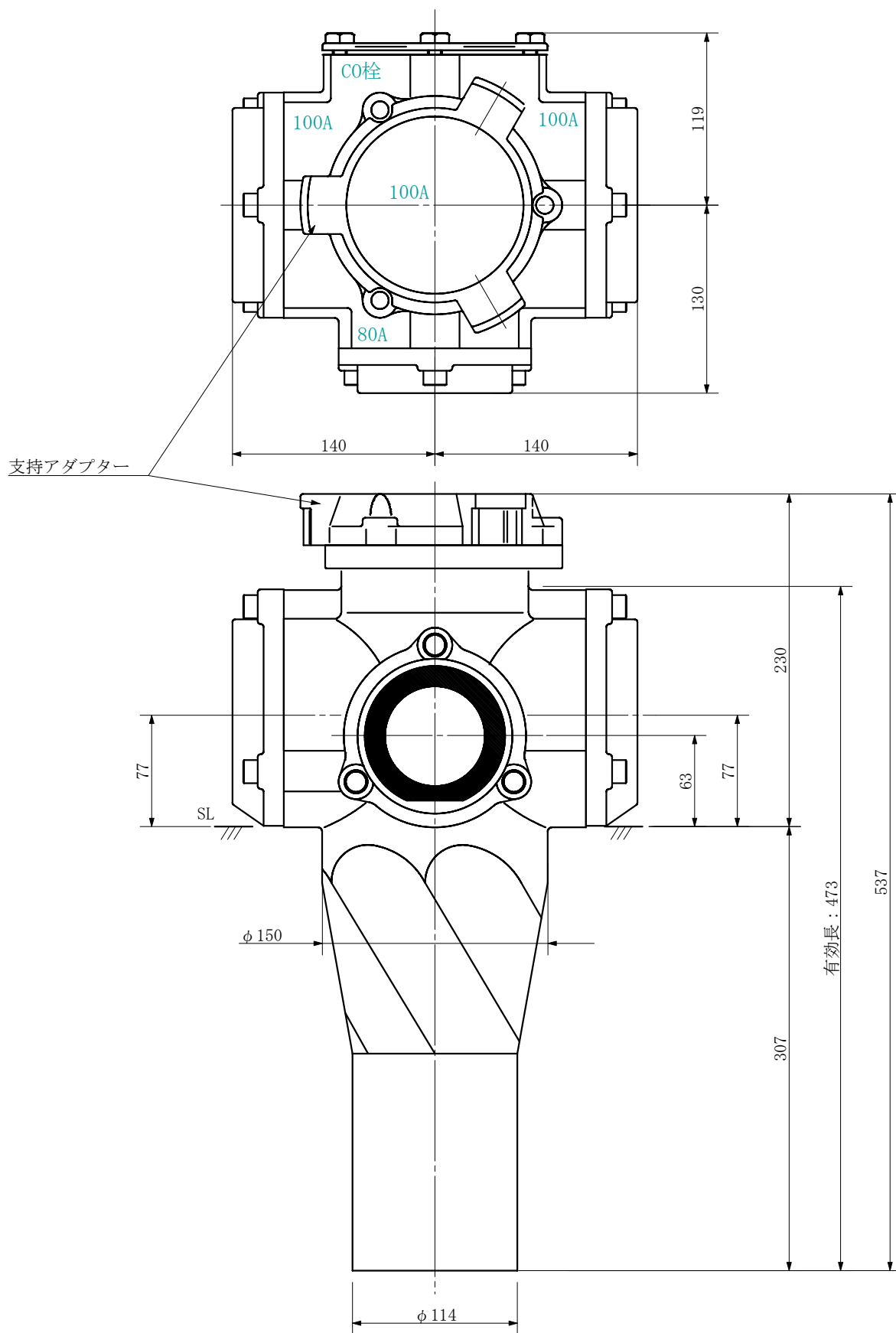

品名	ADスリム継手RR 横枝100A 3方向 (差し口) 100-100×100×80 <SA1018S>			図番	
製 図	積水化学工業 株式会社	年 月 日	2019. 09	承認 印	

品名 ADスリム継手RR 横枝100A 3方向 (受け口)  
100-100×100×65 <SA116U>

単位：mm

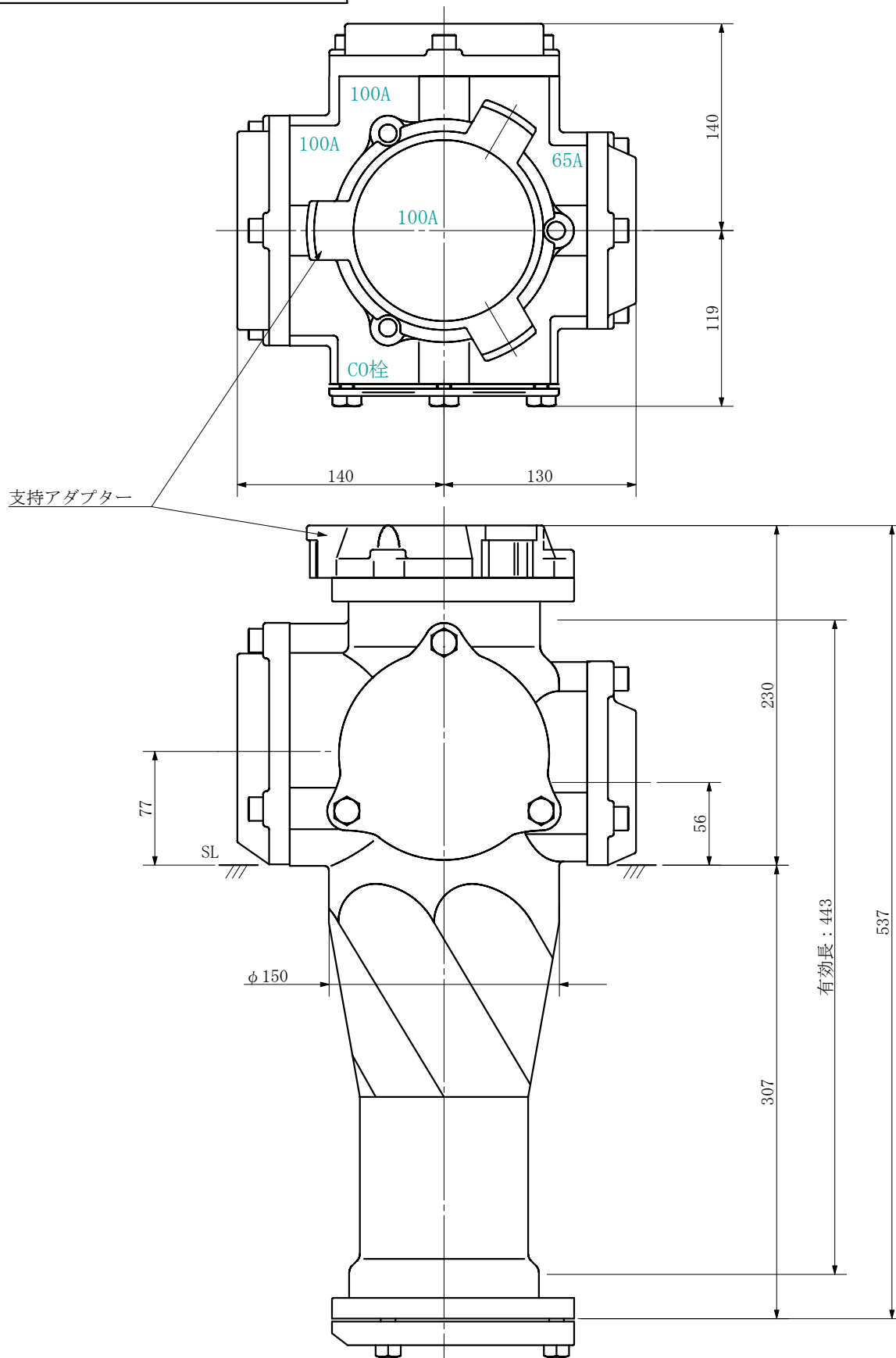

品名	ADスリム継手RR 横枝100A 3方向 (受け口) 100-100×100×65 <SA116U>			図番	
製 図	積水化学工業 株式会社	年 月 日	2019. 09	承認 印	

品名 ADスリム継手RR 横枝100A 3方向 (差し口)  
100-100×100×65 <SA116S>

単位：mm

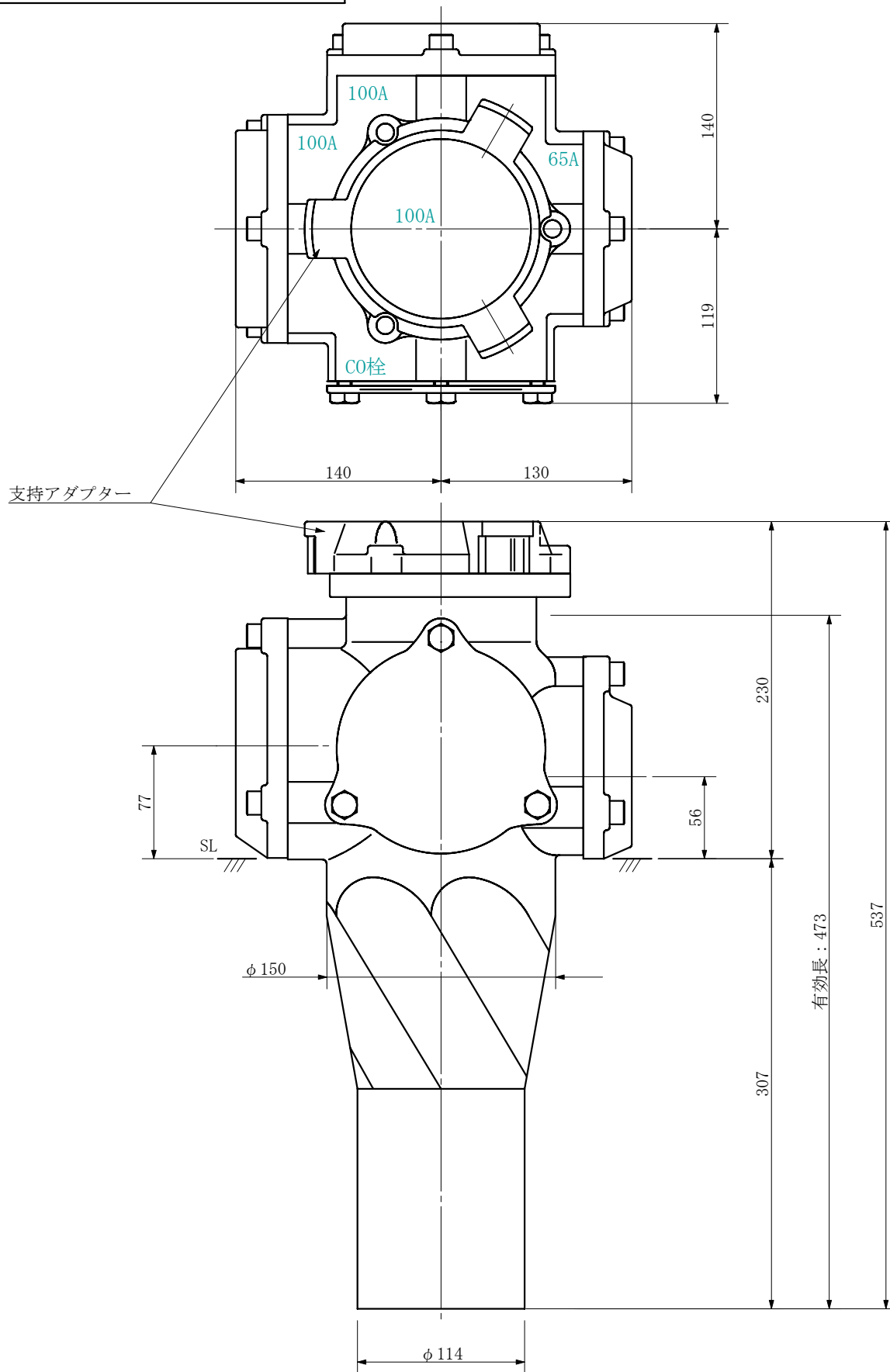

品名	ADスリム継手RR 横枝100A 3方向 (差し口) 100-100×100×65 <SA116S>			図番	
製 図	積水化学工業 株式会社	年 月 日	2019. 09	承認 印	

品名 ADスリム継手RR 横枝100A 3方向 (受け口)  
100-100×100×65 <SA1106U>

単位：mm

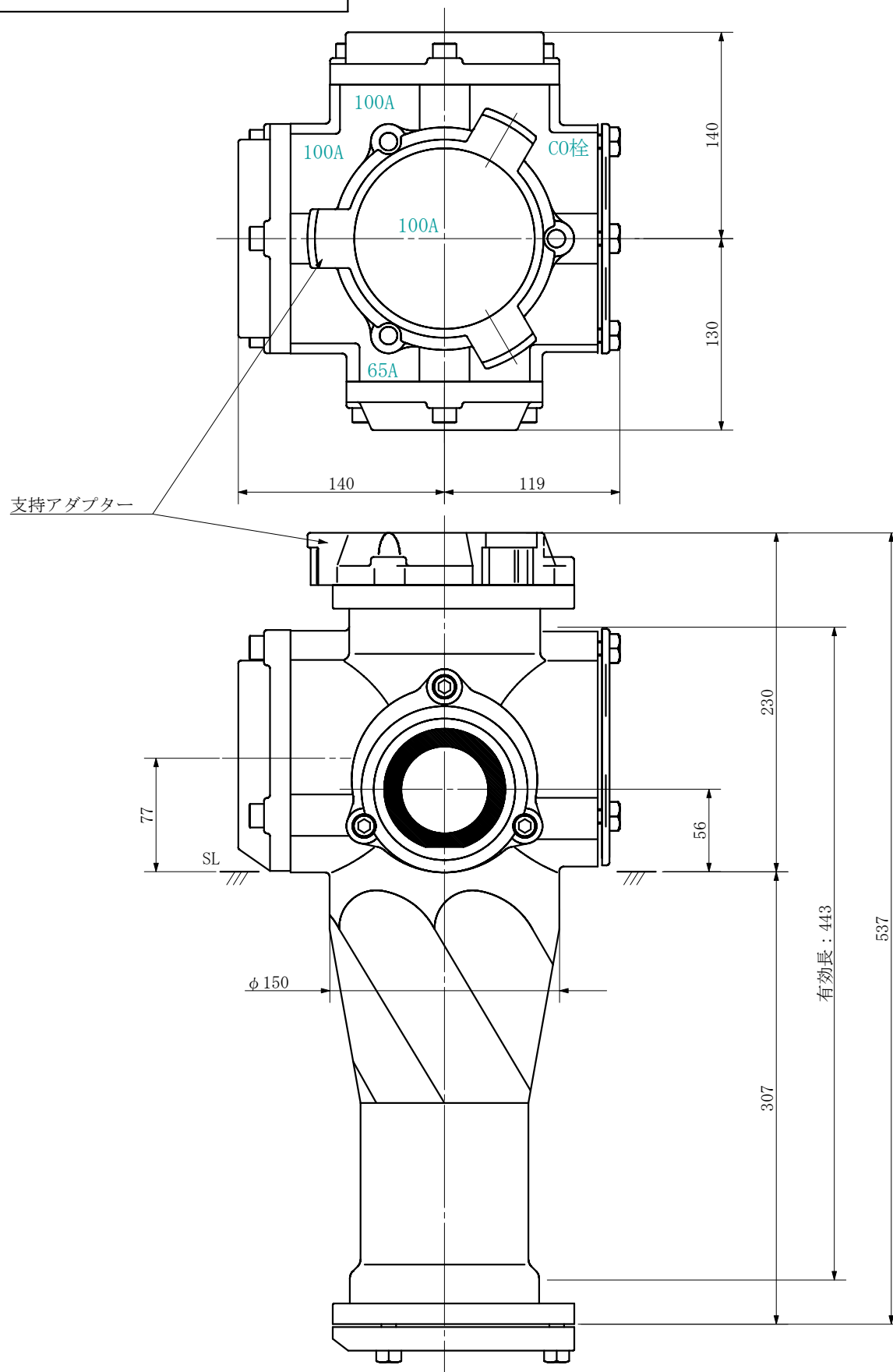

品名	ADスリム継手RR 横枝100A 3方向 (受け口) 100-100×100×65 <SA1106U>			図番	
製 図	積水化学工業 株式会社	年 月 日	2019. 09	承認 印	



品名 ADスリム継手RR 横枝100A 3方向 (差し口)  
100-100×100×65 <SA1106S>

単位：mm

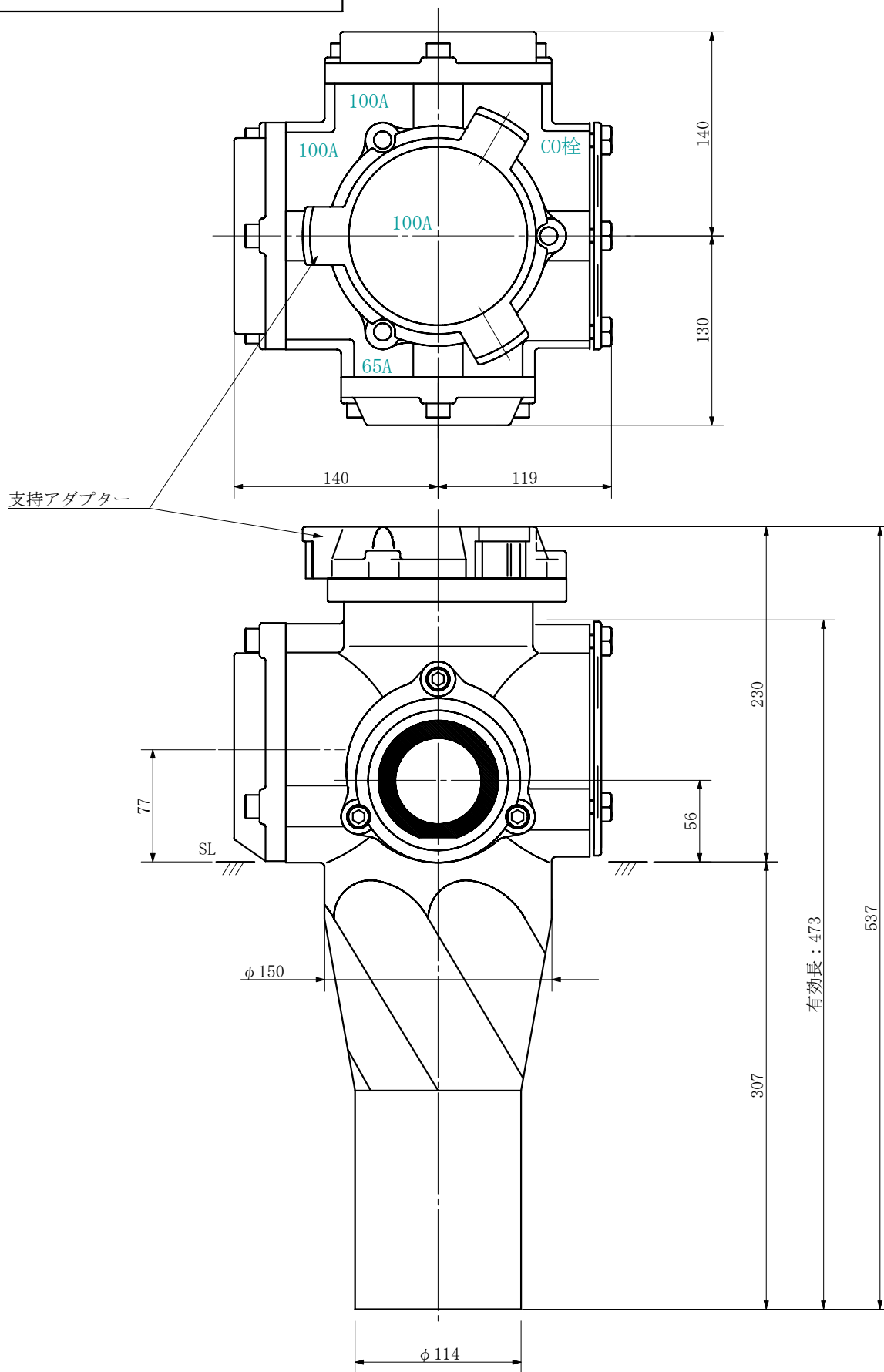

品名	ADスリム継手RR 横枝100A 3方向 (差し口) 100-100×100×65 <SA1106S>			図番	
製 図	積水化学工業 株式会社	年 月 日	2019. 09	承認 印	

品名 ADスリム継手RR 横枝100A 3方向 (受け口)  
100-100×100×65 <SA1016U>

単位：mm

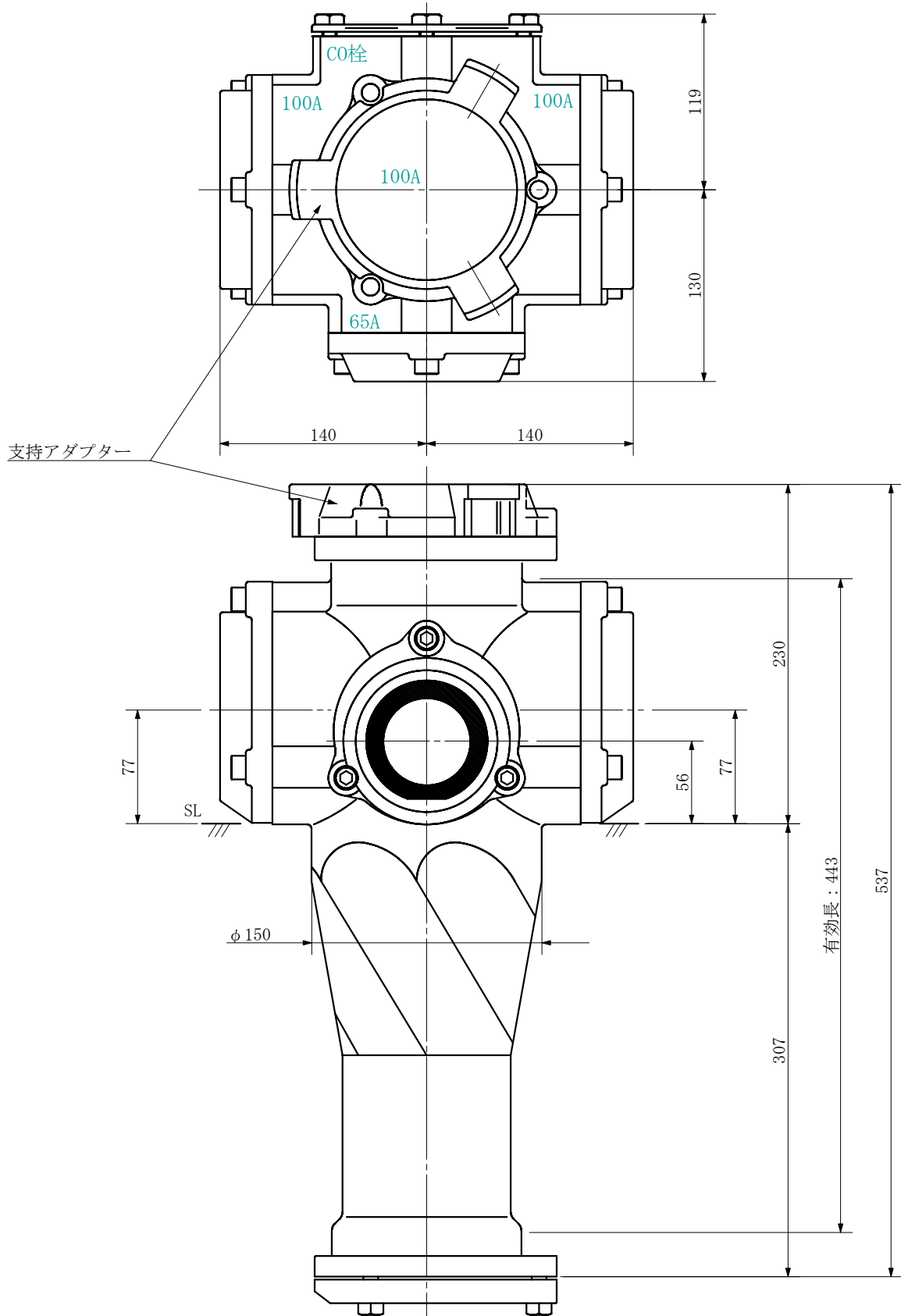

品名	ADスリム継手RR 横枝100A 3方向 (受け口) 100-100×100×65 <SA1016U>			図番	
製 図	積水化学工業 株式会社	年 月 日	2019. 09	承認 印	

品名 ADスリム継手RR 横枝100A 3方向 (差し口)  
100-100×100×65 <SA1016S>

単位：mm

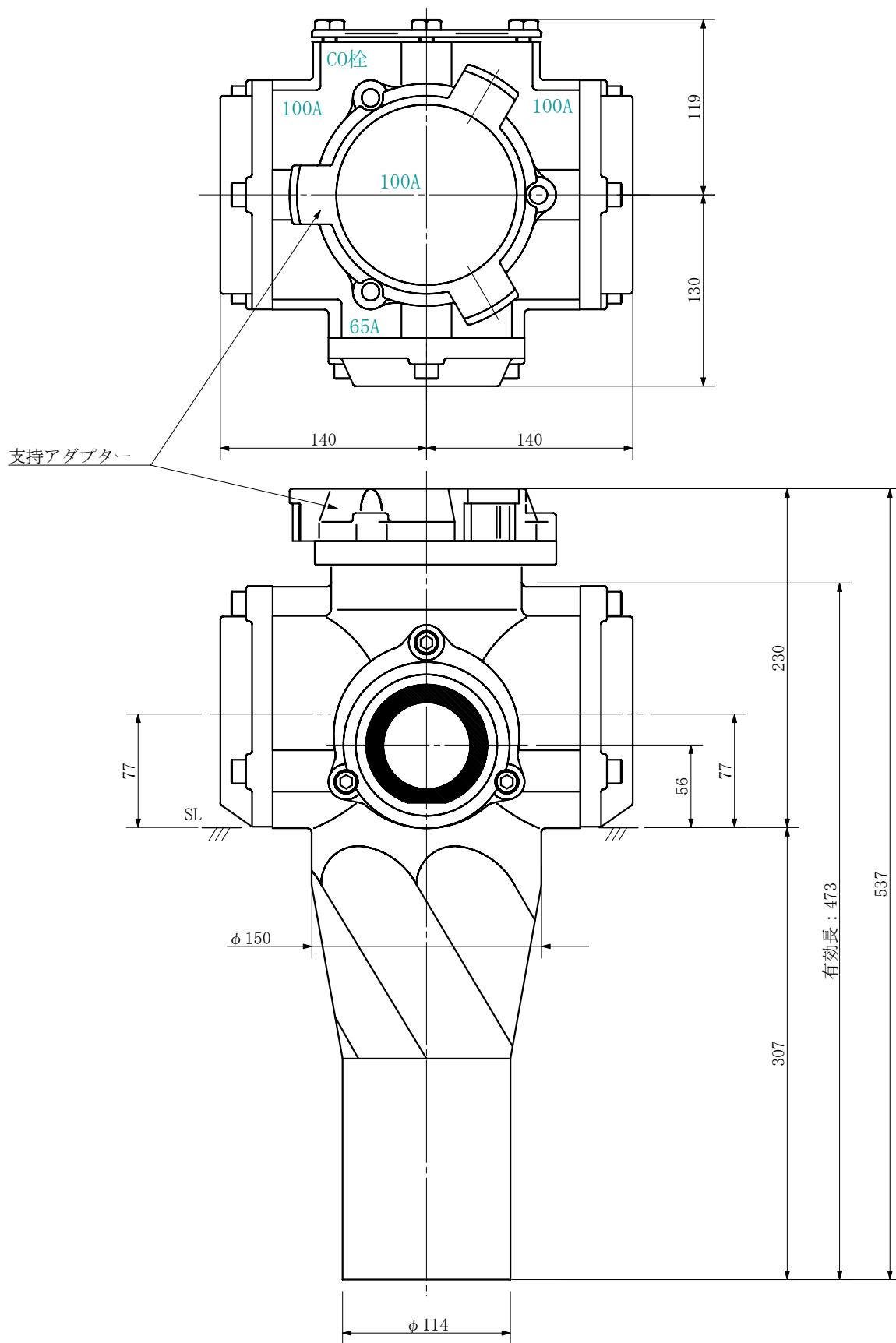

品名	ADスリム継手RR 横枝100A 3方向 (差し口) 100-100×100×65 <SA1016S>			図番	
製 図	積水化学工業 株式会社	年 月 日	2019. 09	承認 印	

品名 ADスリム継手RR 横枝100A 3方向 (受け口)  
100-100×100×50 <SA115U>

単位：mm

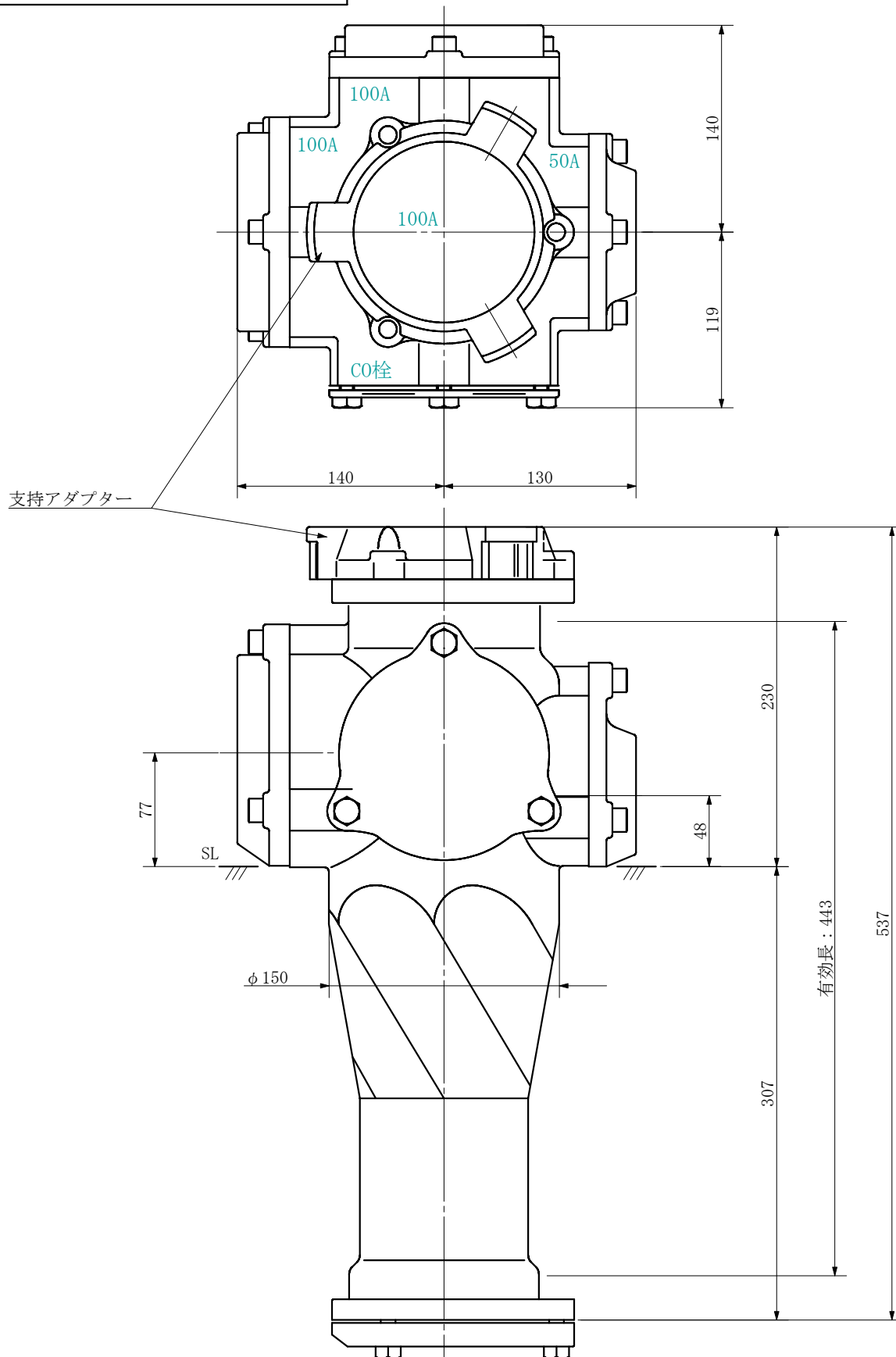

品名	ADスリム継手RR 横枝100A 3方向 (受け口) 100-100×100×50 <SA115U>			図番	
製 図	積水化学工業 株式会社	年 月 日	2019. 09	承認 印	

品名 ADスリム継手RR 横枝100A 3方向 (差し口)  
100-100×100×50 <SA115S>

単位：mm

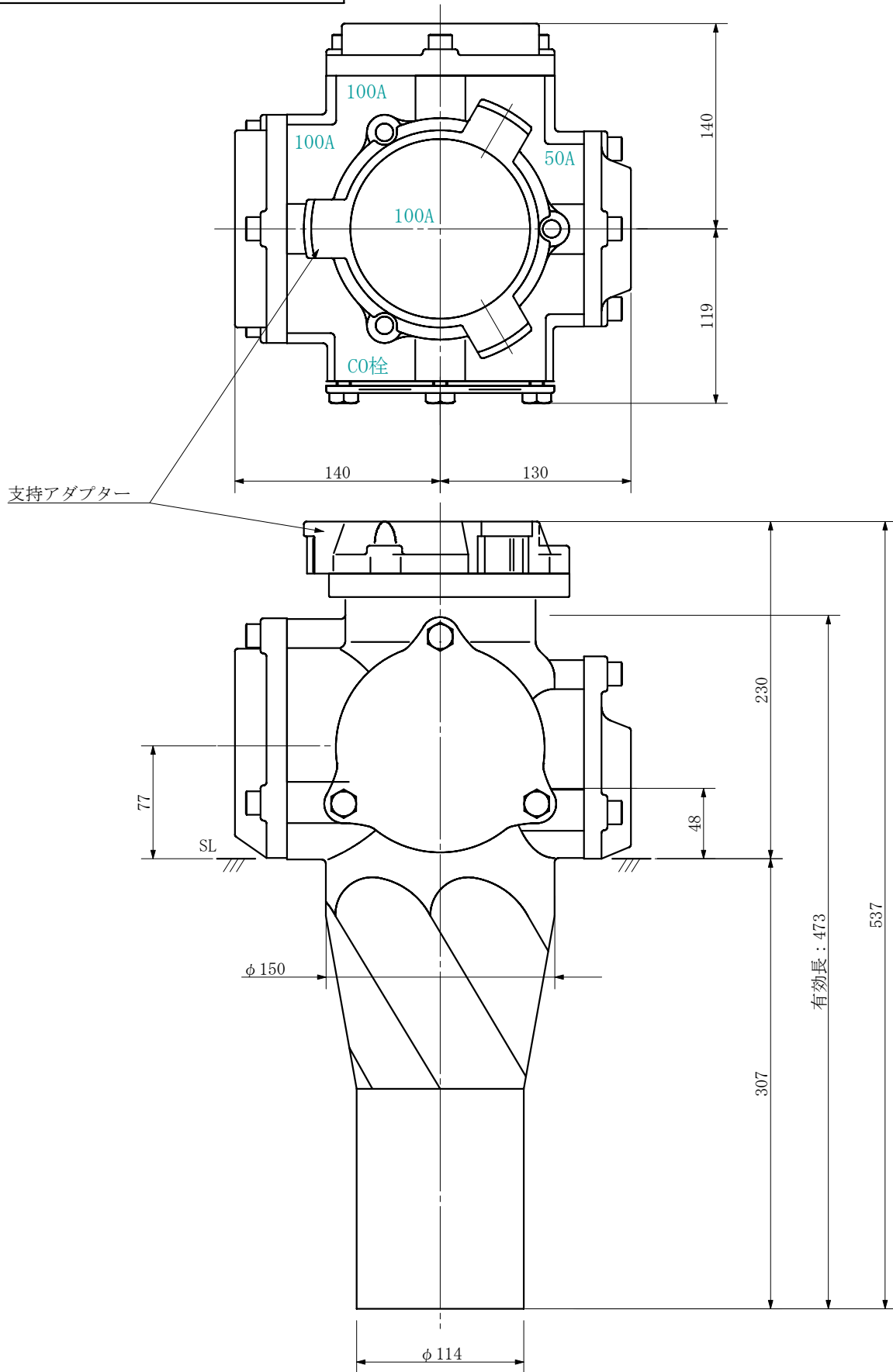

品名	ADスリム継手RR 横枝100A 3方向 (差し口) 100-100×100×50 <SA115S>			図番	
製 図	積水化学工業 株式会社	年 月 日	2019. 09	承認 印	

品名 ADスリム継手RR 横枝100A 3方向 (受け口)  
100-100×100×50 <SA1105U>

単位：mm

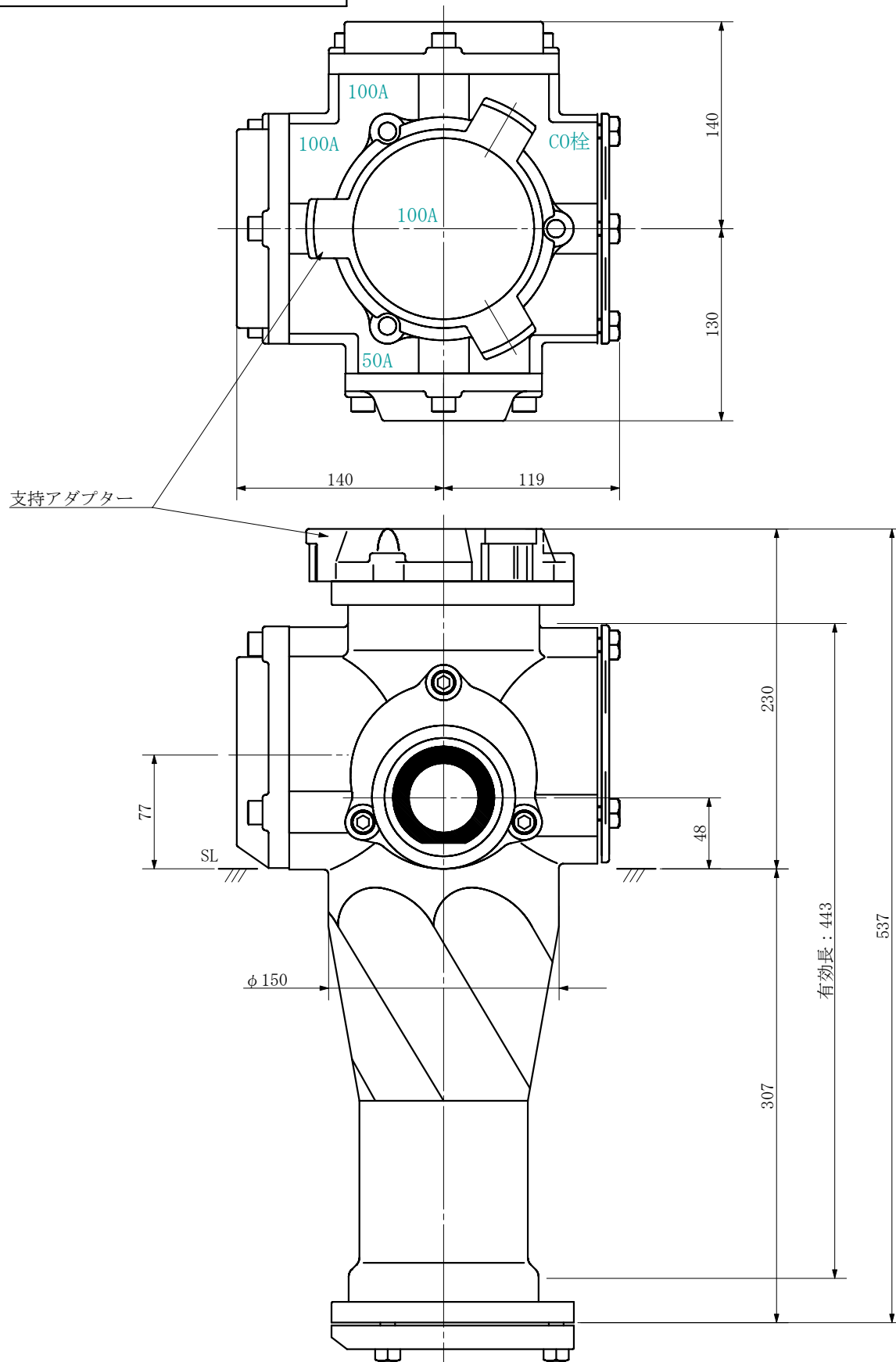

品名	ADスリム継手RR 横枝100A 3方向 (受け口) 100-100×100×50 <SA1105U>			図番	
製 図	積水化学工業 株式会社	年 月 日	2019. 09	承認 印	

品名 ADスリム継手RR 横枝100A 3方向 (差し口)  
100-100×100×50 <SA1105S>

単位：mm

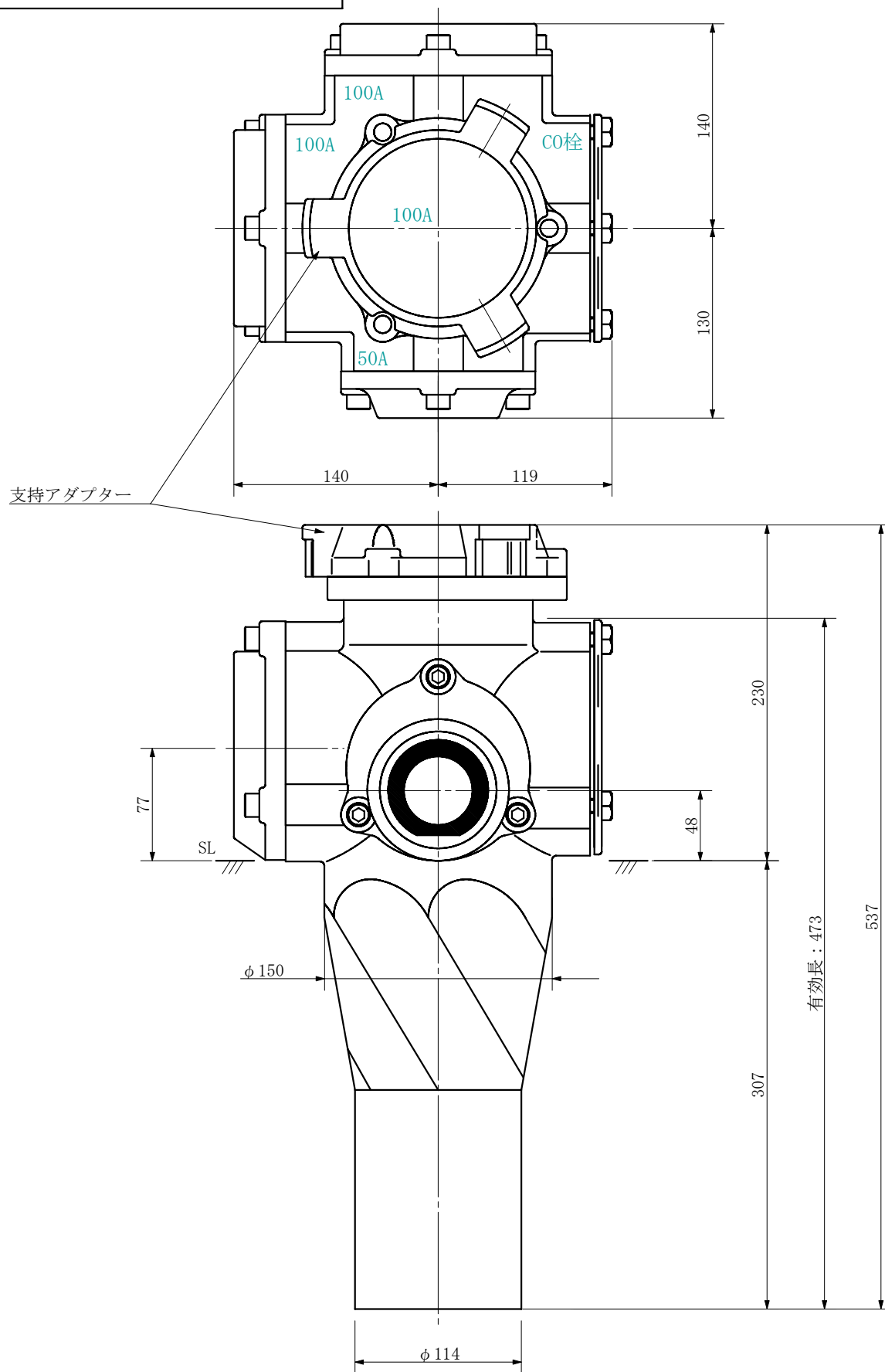

品名	ADスリム継手RR 横枝100A 3方向 (差し口) 100-100×100×50 <SA1105S>			図番	
製 図	積水化学工業 株式会社	年 月 日	2019. 09	承認 印	

品名 ADスリム継手RR 横枝100A 3方向 (受け口)  
100-100×100×50 <SA1015U>

単位：mm

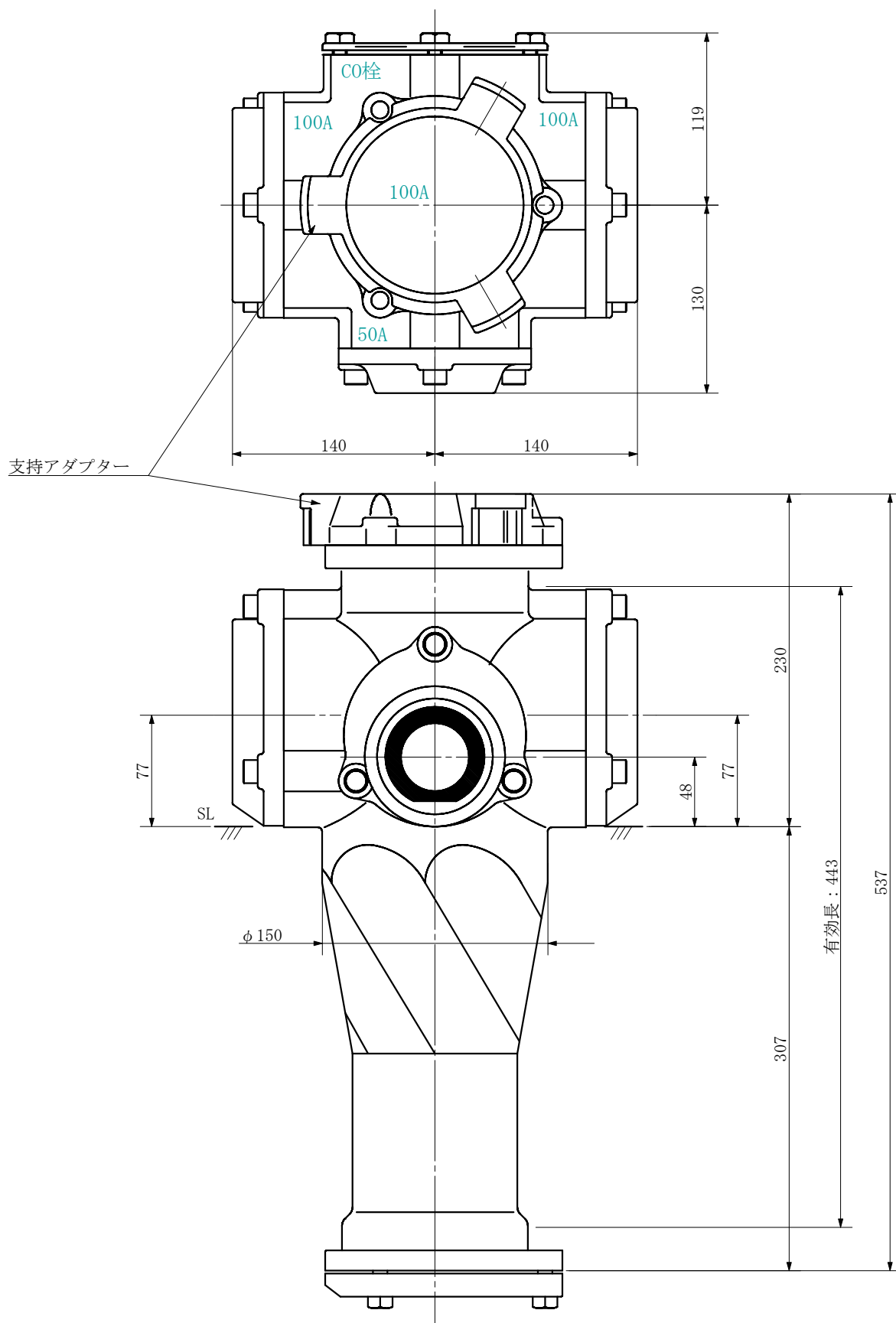

品名	ADスリム継手RR 横枝100A 3方向 (受け口) 100-100×100×50 <SA1015U>			図番	
製 図	積水化学工業 株式会社	年 月 日	2019. 09	承認 印	



品名 ADスリム継手RR 横枝100A 3方向 (差し口)  
100-100×100×50 <SA1015S>

単位：mm

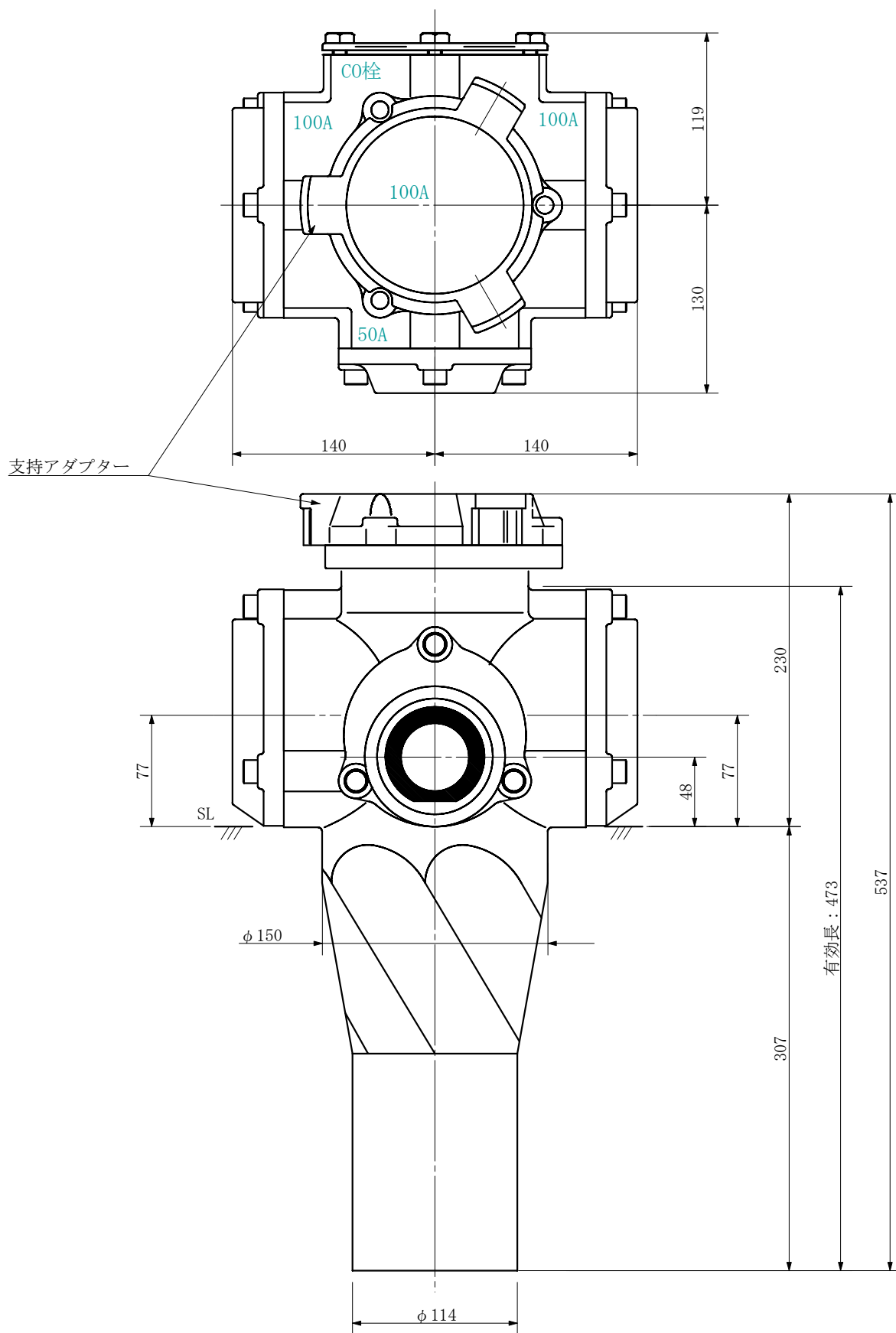

品名	ADスリム継手RR 横枝100A 3方向 (差し口) 100-100×100×50 <SA1015S>			図番	
製 図	積水化学工業 株式会社	年 月 日	2019. 09	承認 印	

品名 ADスリム継手RR 横枝100A 3方向 (受け口)  
100-100×80×80 <SA188U>

単位：mm

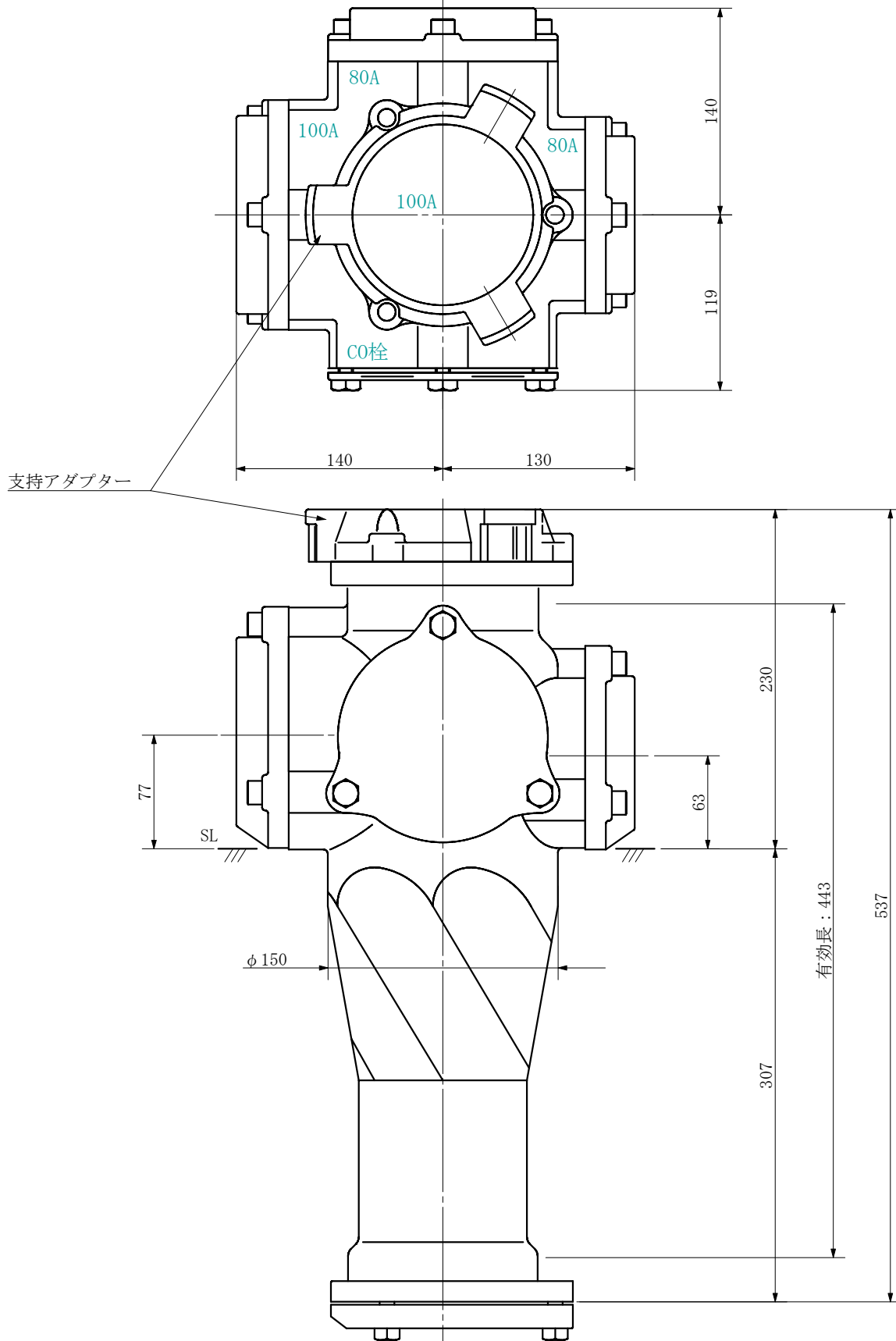

品名	ADスリム継手RR 横枝100A 3方向 (受け口) 100-100×80×80 <SA188U>			図番	
製 図	積水化学工業 株式会社	年 月 日	2019. 09	承認 印	

品名 ADスリム継手RR 横枝100A 3方向 (差し口)  
100-100×80×80 <SA188S>

単位：mm

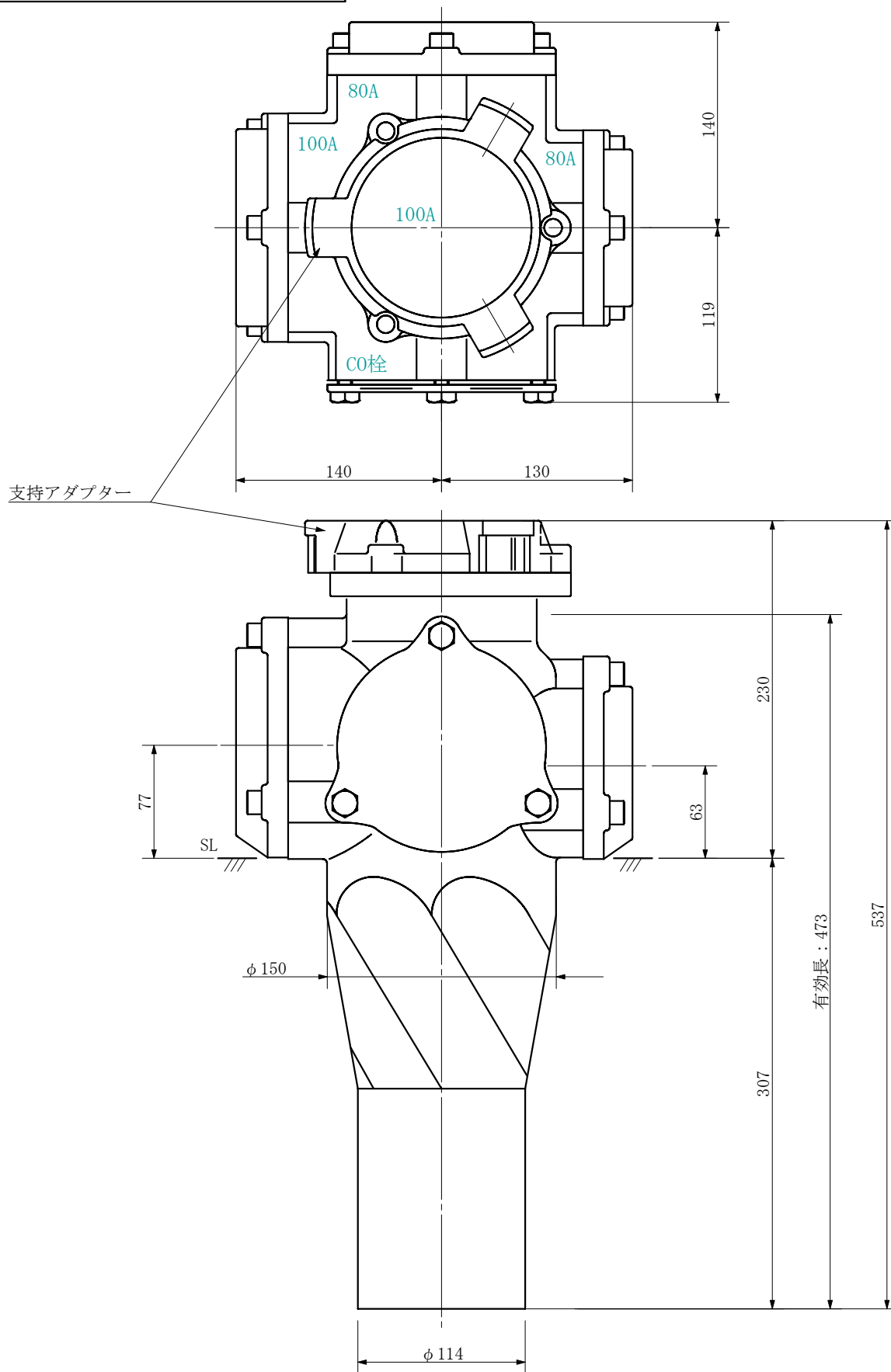

品名	ADスリム継手RR 横枝100A 3方向 (差し口) 100-100×80×80 <SA188S>			図番	
製 図	積水化学工業 株式会社	年 月 日	2019. 09	承認 印	

品名 ADスリム継手RR 横枝100A 3方向 (受け口)  
100-100×80×80 <SA1808U>

単位：mm

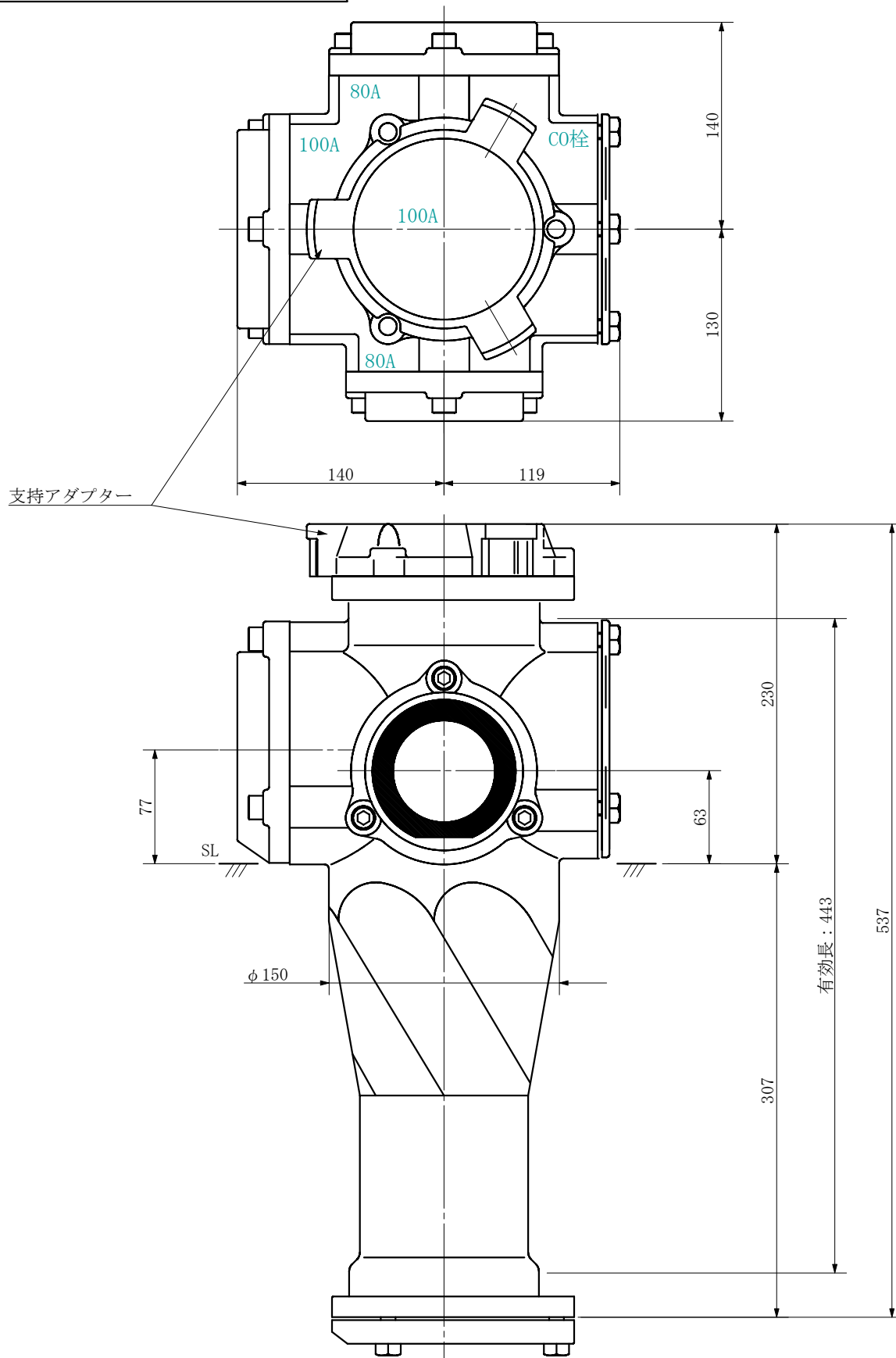

品名	ADスリム継手RR 横枝100A 3方向 (受け口) 100-100×80×80 <SA1808U>			図番	
製 図	積水化学工業 株式会社	年 月 日	2019. 09	承認 印	

品名 ADスリム継手RR 横枝100A 3方向 (差し口)  
100-100×80×80 <SA1808S>

単位：mm

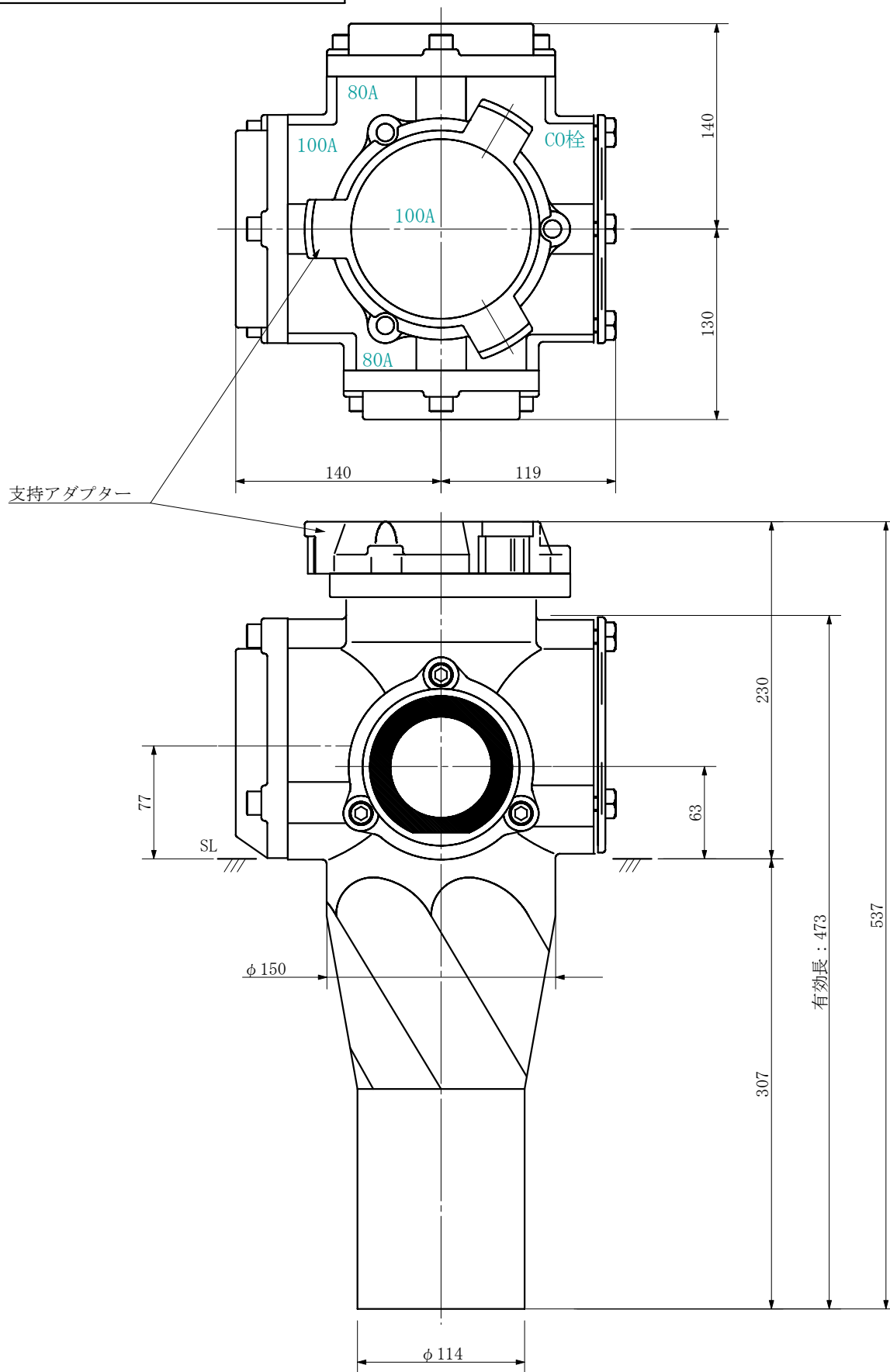

品名	ADスリム継手RR 横枝100A 3方向 (差し口) 100-100×80×80 <SA1808S>			図番	
製 図	積水化学工業 株式会社	年 月 日	2019. 09	承認 印	

品名 ADスリム継手RR 横枝100A 3方向 (受け口)  
100-100×80×80 <SA1088U>

単位 : mm

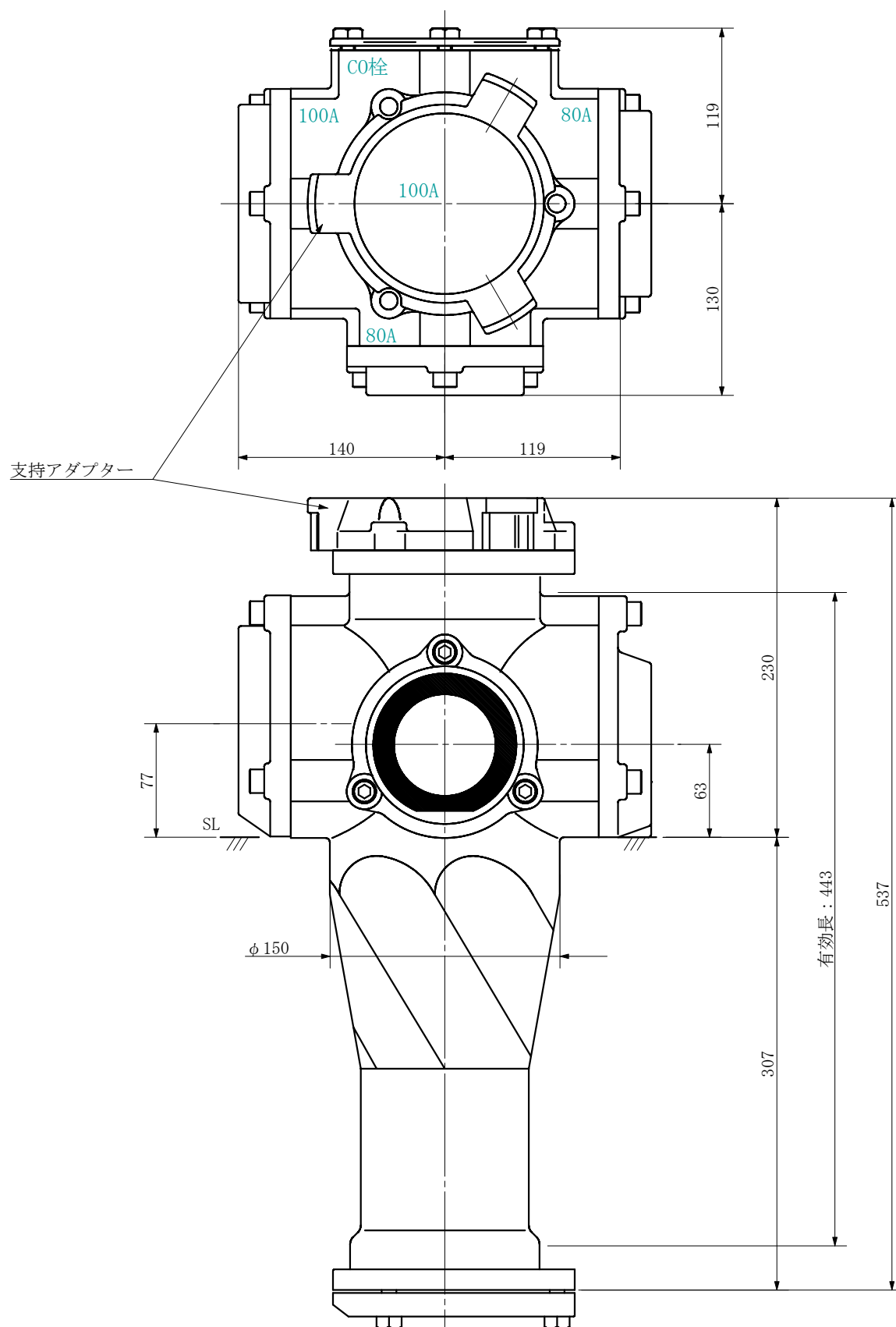

品名	ADスリム継手RR 横枝100A 3方向 (受け口) 100-100×80×80 <SA1088U>			図番	
製 図	積水化学工業 株式会社	年 月 日	2019. 09	承認 印	

品名 ADスリム継手RR 横枝100A 3方向 (差し口)  
100-100×80×80 <SA1088S>

単位：mm

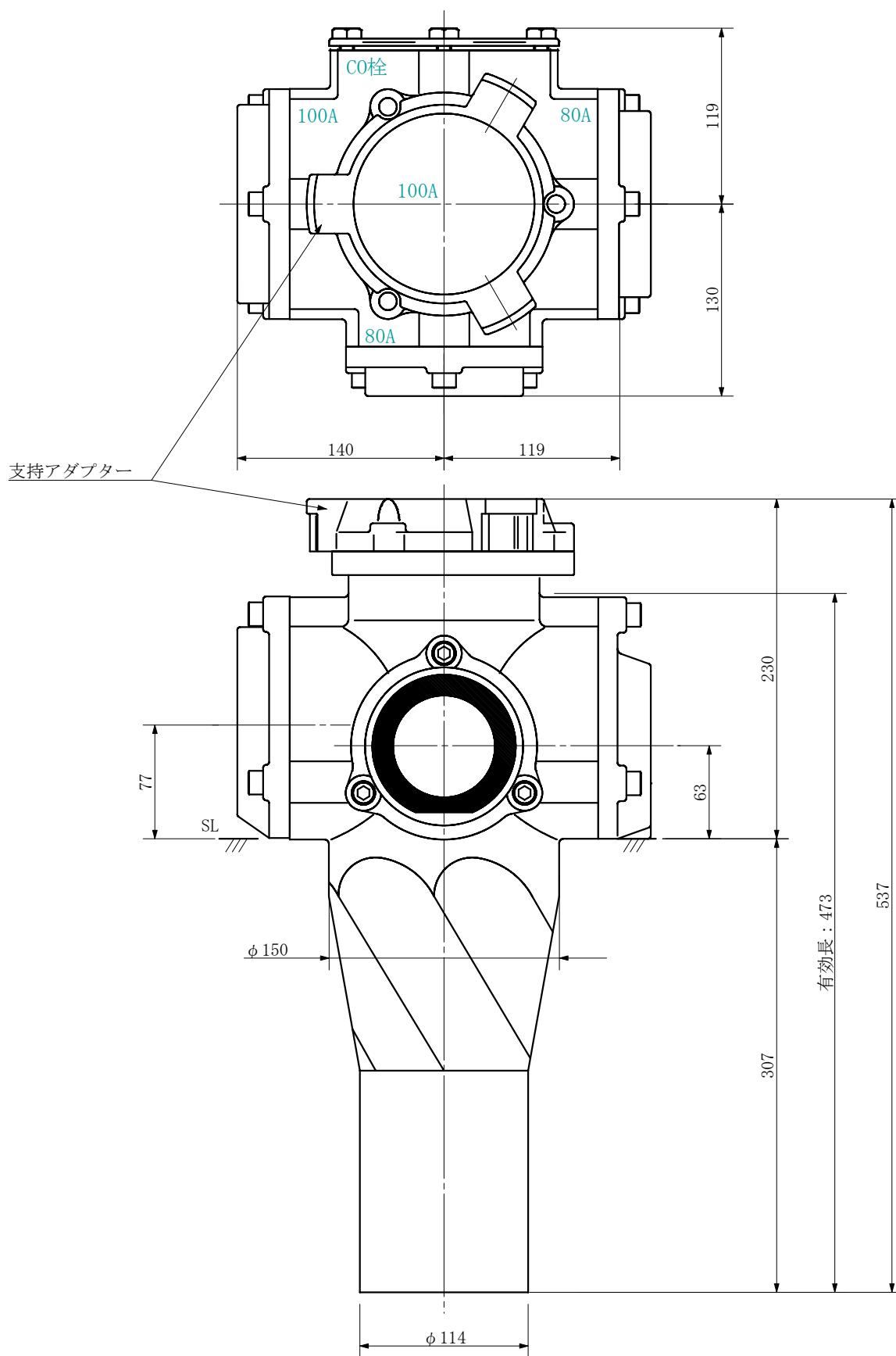

品名	ADスリム継手RR 横枝100A 3方向 (差し口) 100-100×80×80 <SA1088S>			図番	
製 図	積水化学工業 株式会社	年 月 日	2019. 09	承認 印	

品名 ADスリム継手RR 横枝100A 3方向 (受け口)  
100-100×80×65 <SA186U>

単位：mm

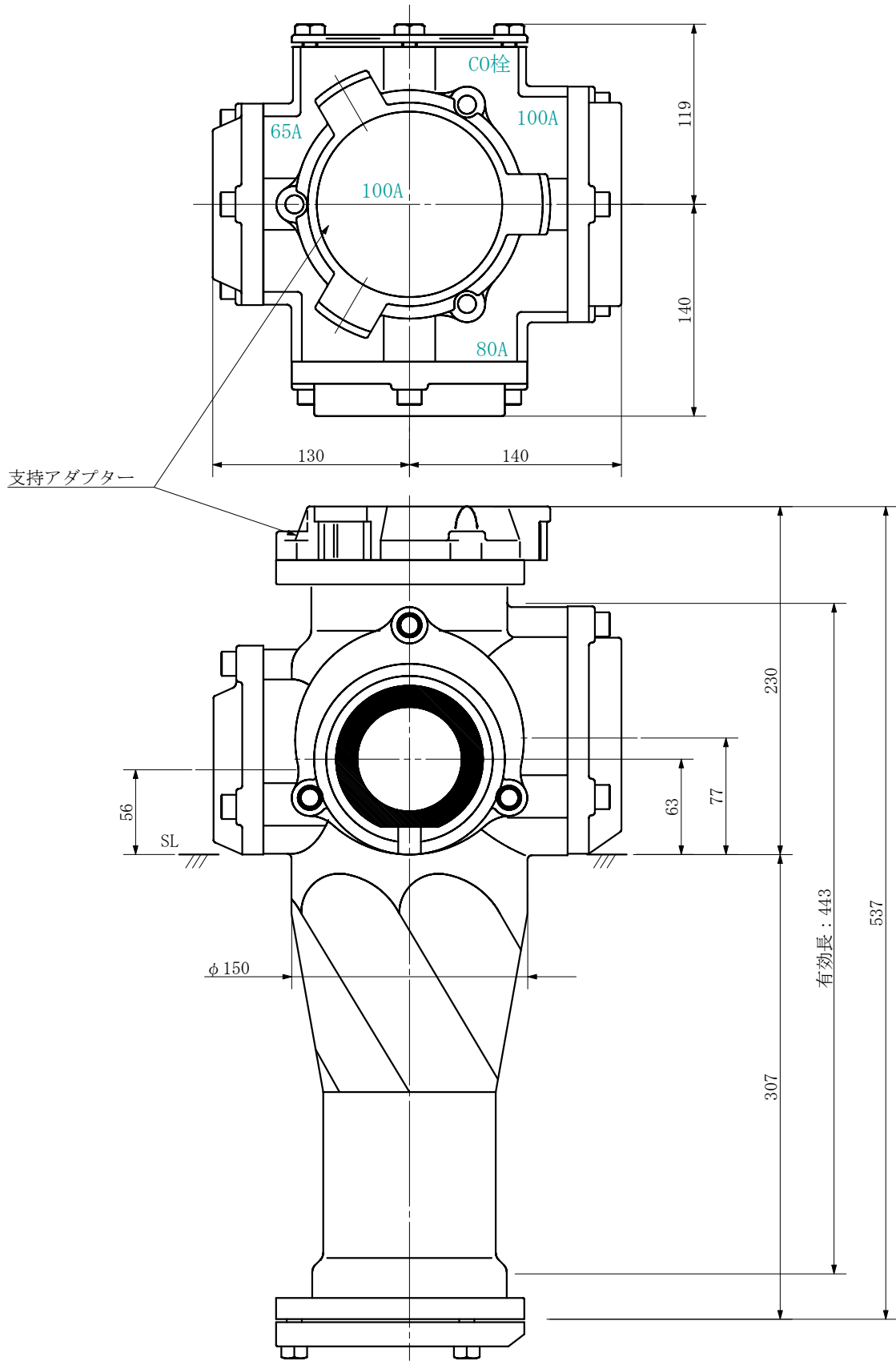

品名	ADスリム継手RR 横枝100A 3方向 (受け口) 100-100×80×65 <SA186U>			図番	
製 図	積水化学工業 株式会社	年 月 日	2019. 09	承認 印	



品名 ADスリム継手RR 横枝100A 3方向 (差し口)  
100-100×80×65 <SA186S>

単位：mm

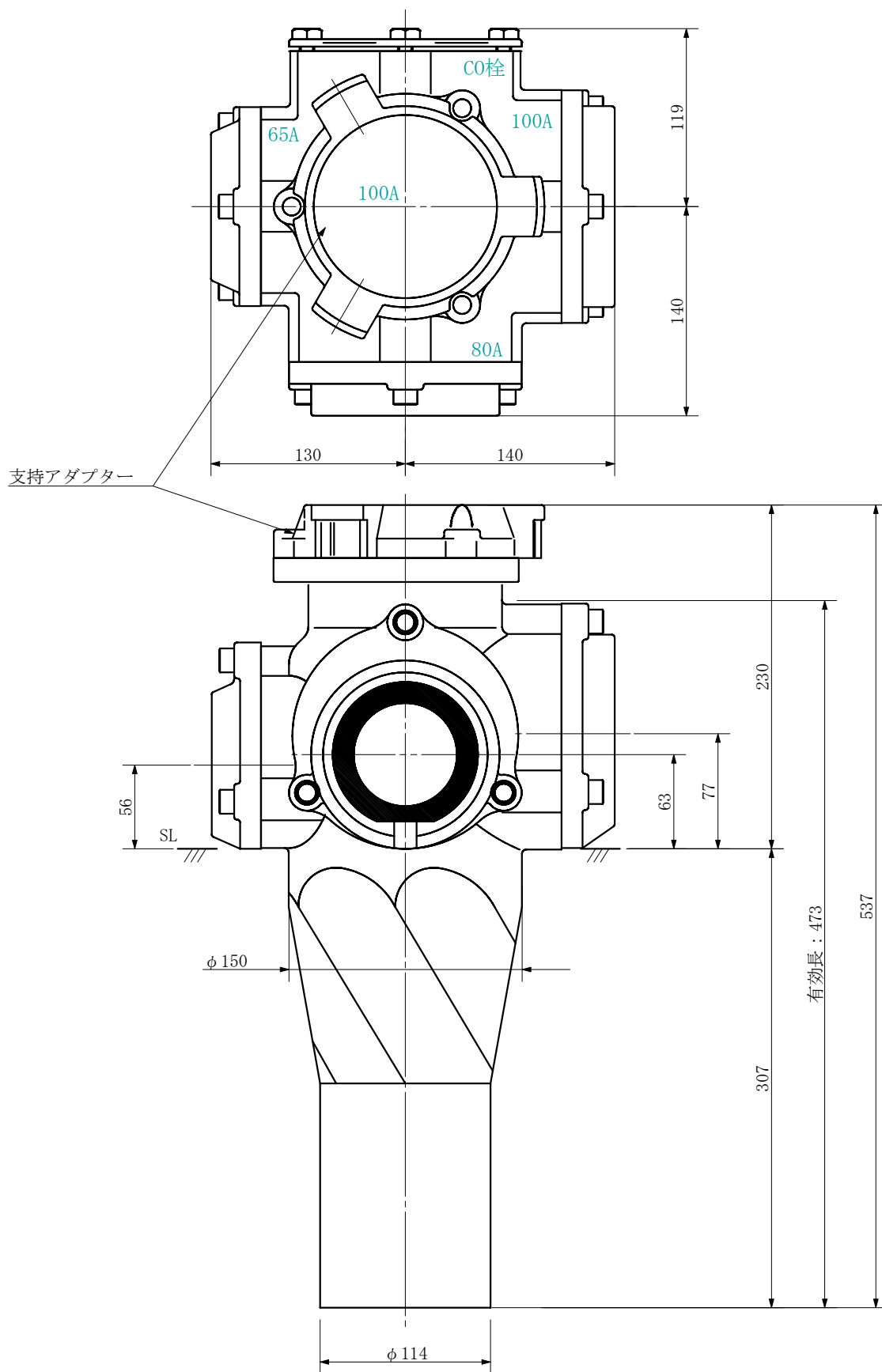

品名	ADスリム継手RR 横枝100A 3方向 (差し口) 100-100×80×65 <SA186S>			図番	
製 図	積水化学工業 株式会社	年 月 日	2019. 09	承認 印	

品名 ADスリム継手RR 横枝100A 3方向 (受け口)  
100-100×80×65 <SA1806U>

単位：mm

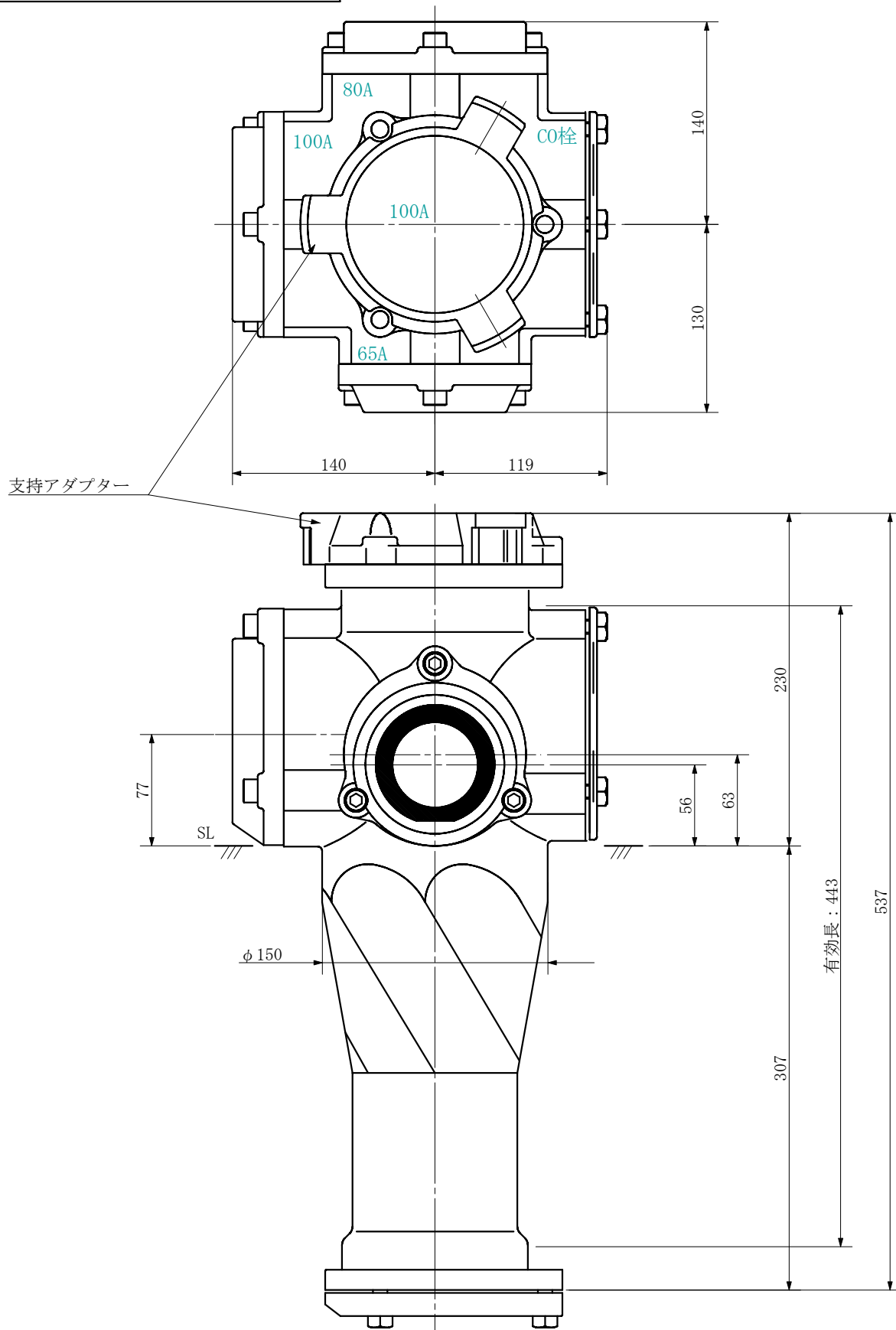

品名	ADスリム継手RR 横枝100A 3方向 (受け口) 100-100×80×65 <SA1806U>			図番	
製 図	積水化学工業 株式会社	年 月 日	2019. 09	承認 印	

品名 ADスリム継手RR 横枝100A 3方向 (差し口)  
100-100×80×65 <SA1806S>

単位：mm

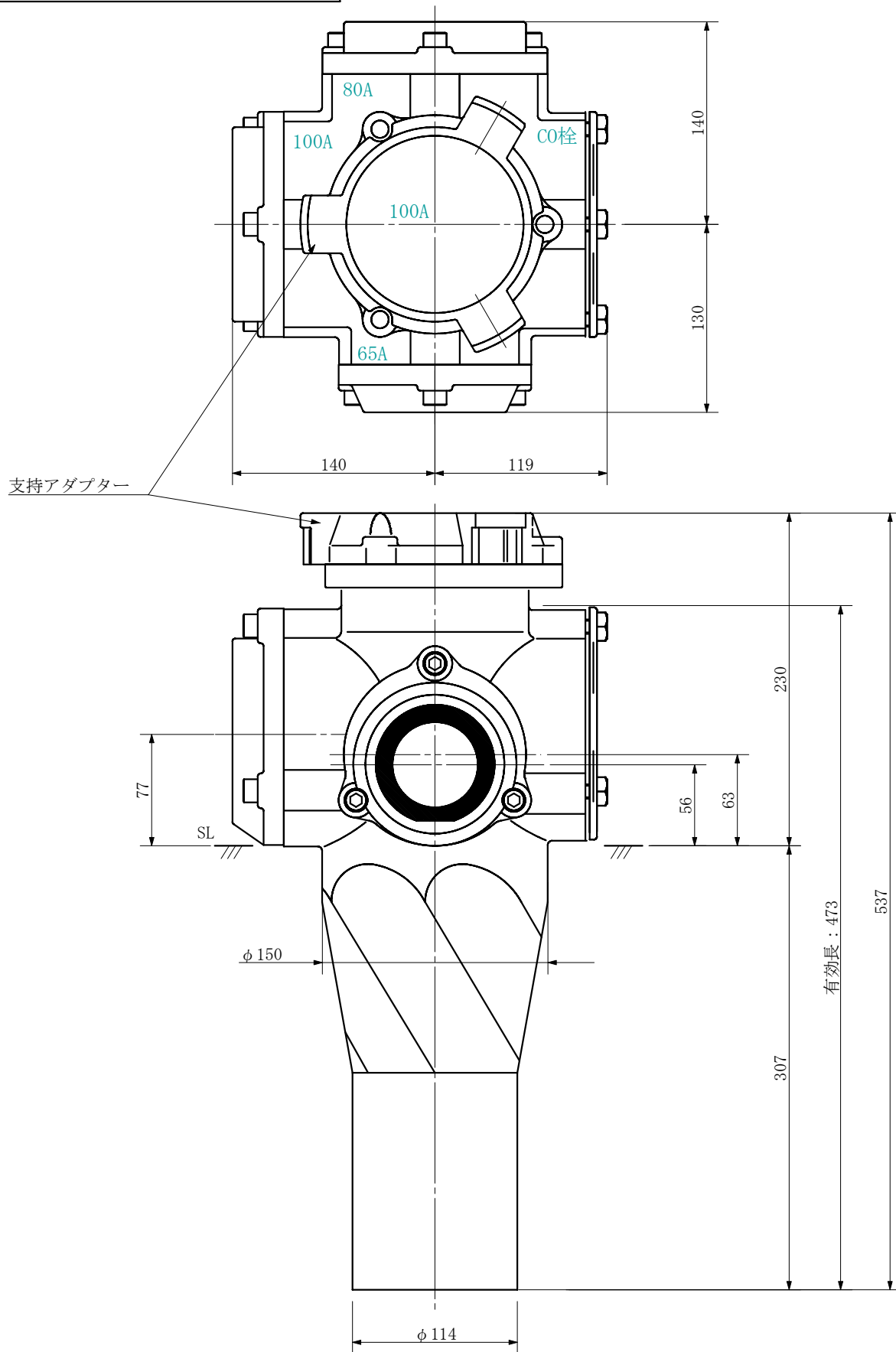

品名	ADスリム継手RR 横枝100A 3方向 (差し口) 100-100×80×65 <SA1806S>			図番	
製 図	積水化学工業 株式会社	年 月 日	2019. 09	承認 印	

品名 ADスリム継手RR 横枝100A 3方向 (受け口)  
100-100×80×65 <SA1086U>

単位：mm

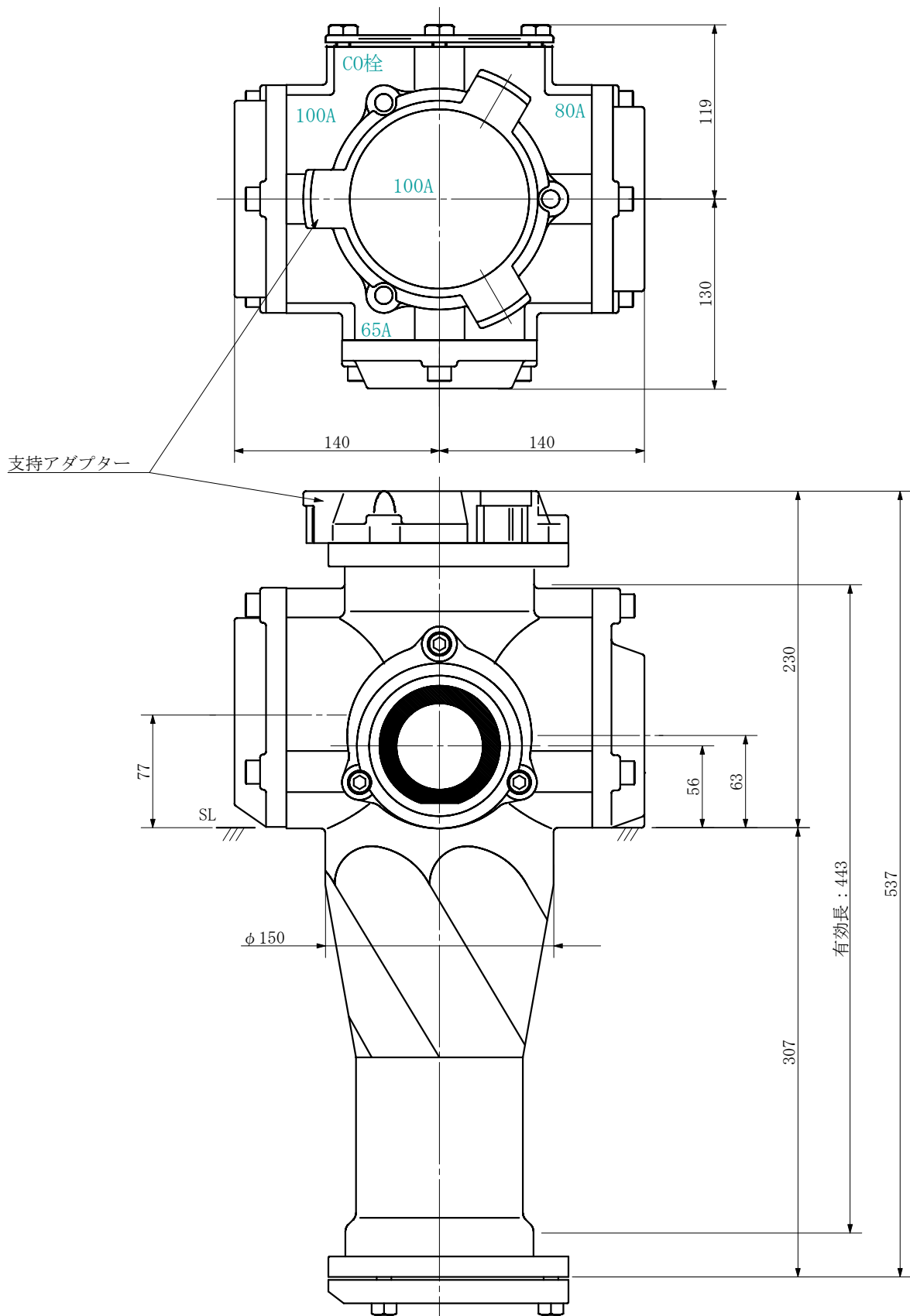

品名	ADスリム継手RR 横枝100A 3方向 (受け口) 100-100×80×65 <SA1086U>			図番	
製 図	積水化学工業 株式会社	年 月 日	2019. 09	承認 印	

品名 ADスリム継手RR 横枝100A 3方向 (差し口)  
100-100×80×65 <SA1086S>

単位：mm

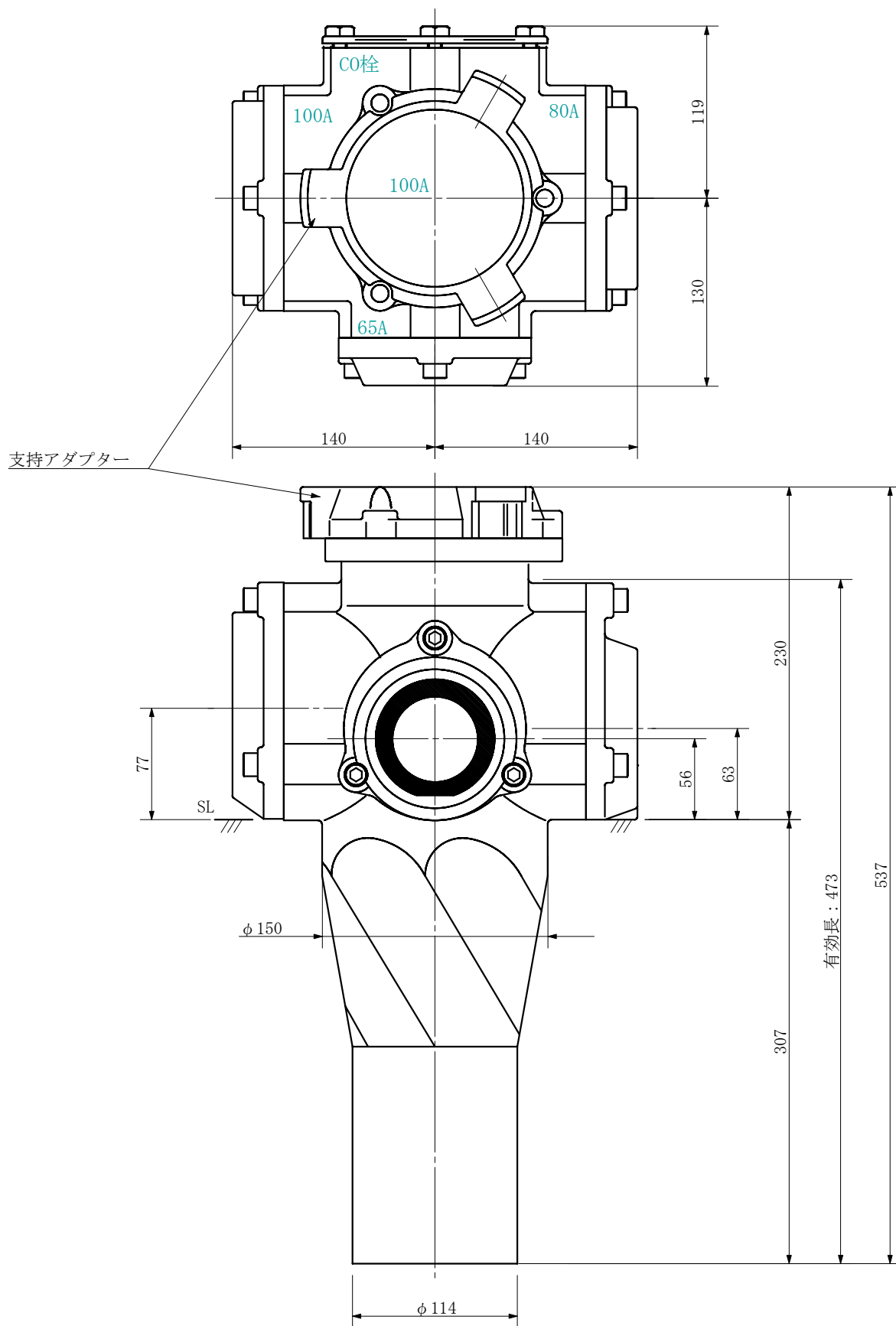

品名	ADスリム継手RR 横枝100A 3方向 (差し口) 100-100×80×65 <SA1086S>			図番	
製 図	積水化学工業 株式会社	年 月 日	2019. 09	承認 印	

品名 ADスリム継手RR 横枝100A 3方向 (受け口)  
100-100×65×80 <SA168U>

単位：mm

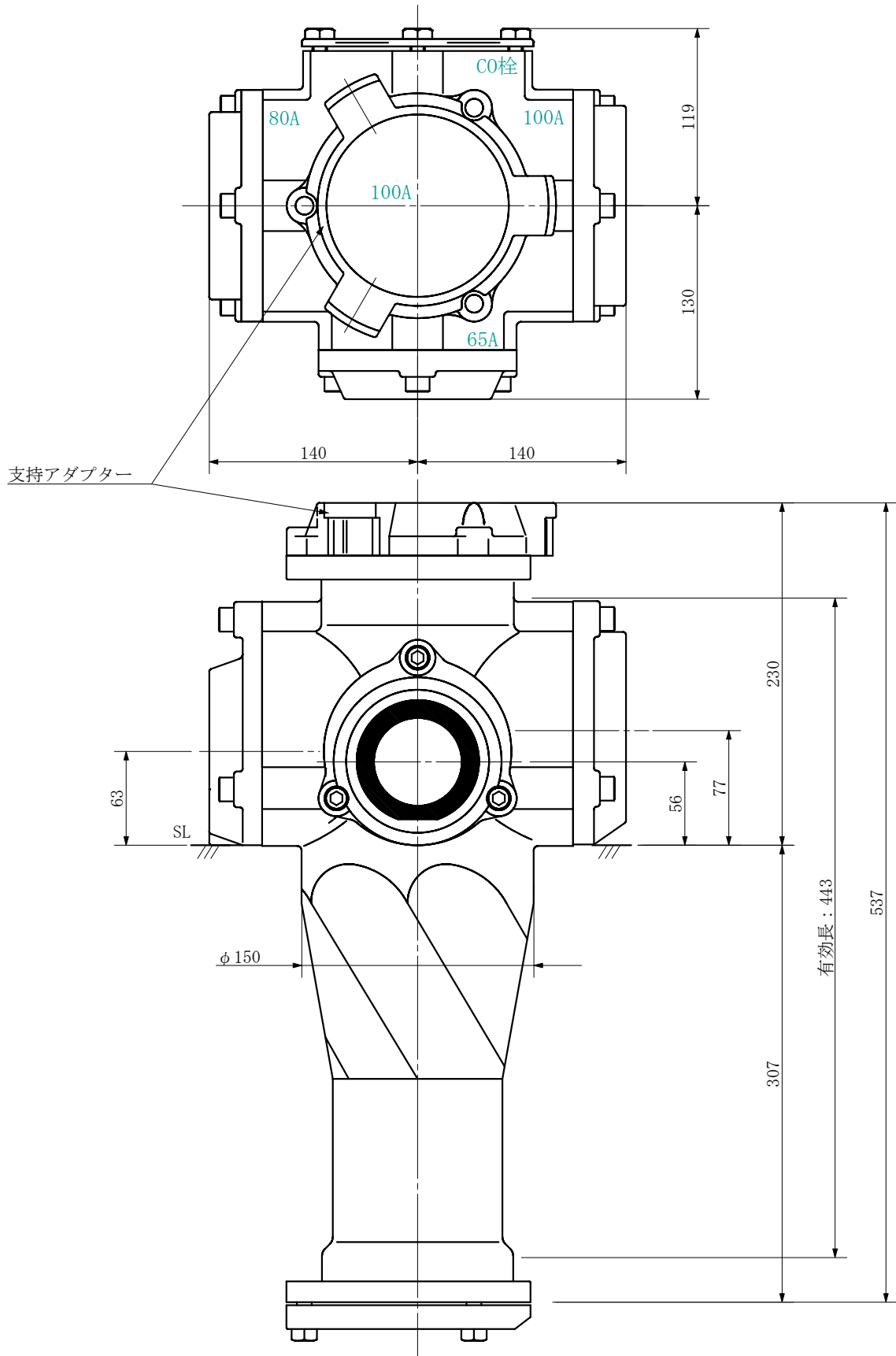

品名	ADスリム継手RR 横枝100A 3方向 (受け口) 100-100×65×80 <SA168U>			図番	
製 図	積水化学工業 株式会社	年 月 日	2019. 09	承認 印	

品名 ADスリム継手RR 横枝100A 3方向 (差し口)  
100-100×65×80 <SA168S>

単位：mm

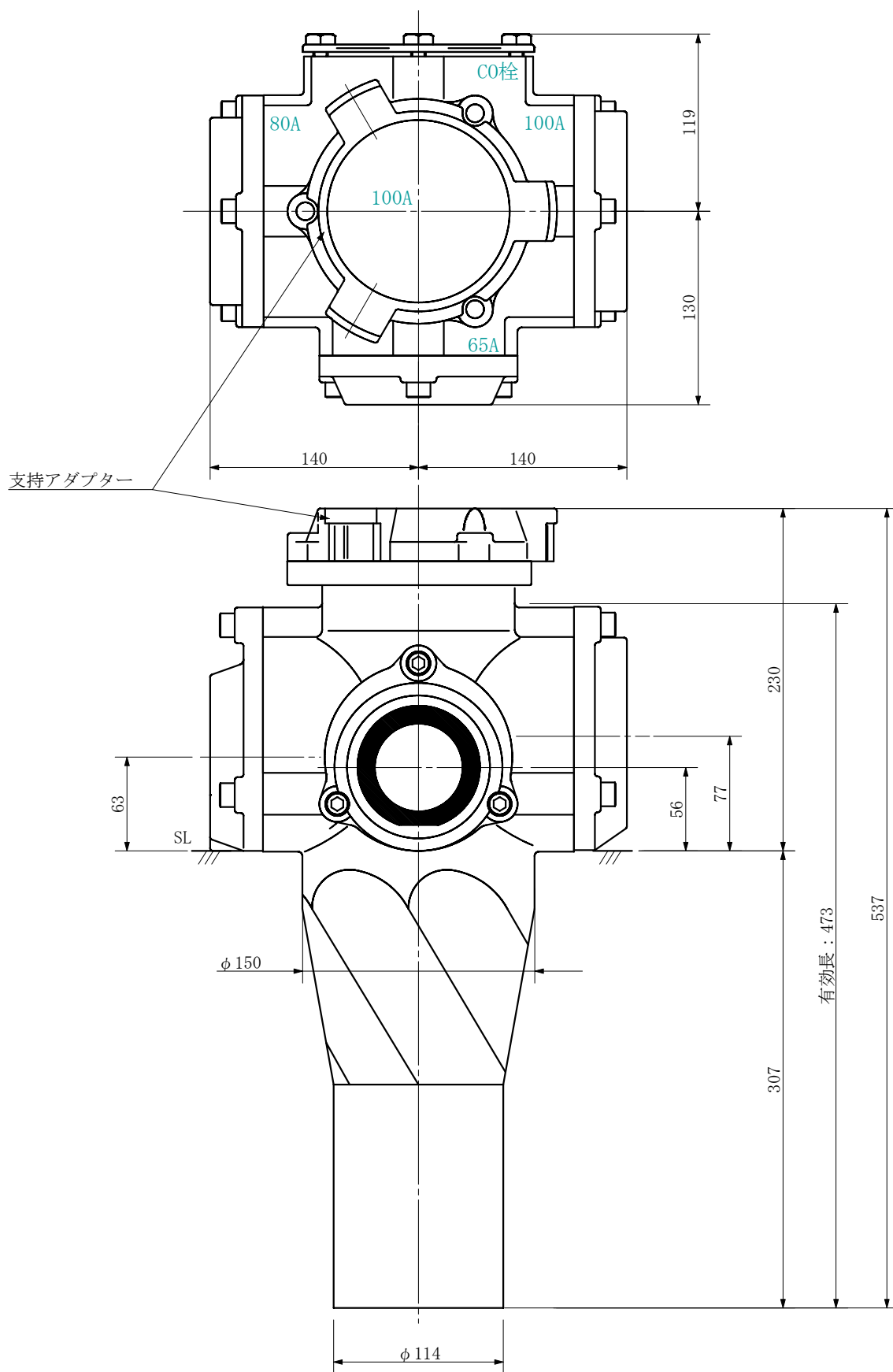

品名	ADスリム継手RR 横枝100A 3方向 (差し口) 100-100×65×80 <SA168S>			図番	
製 図	積水化学工業 株式会社	年 月 日	2019. 09	承認 印	

品名 ADスリム継手RR 横枝100A 3方向 (受け口)  
100-100×65×80 <SA1608U>

単位：mm

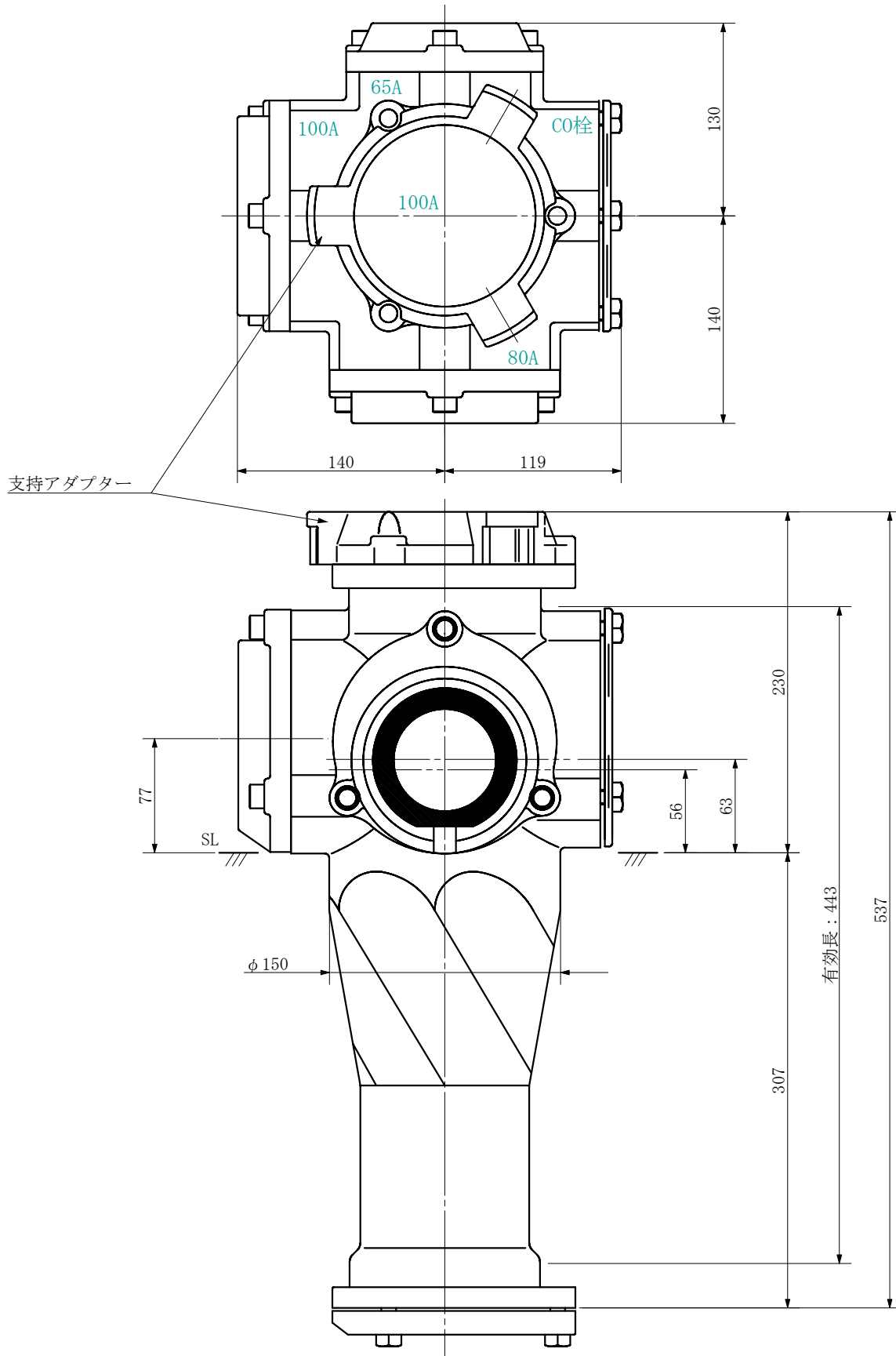

品名	ADスリム継手RR 横枝100A 3方向 (受け口) 100-100×65×80 <SA1608U>			図番	
製 図	積水化学工業 株式会社	年 月 日	2019. 09	承認 印	



品名 ADスリム継手RR 横枝100A 3方向 (差し口)  
100-100×65×80 <SA1608S>

単位：mm

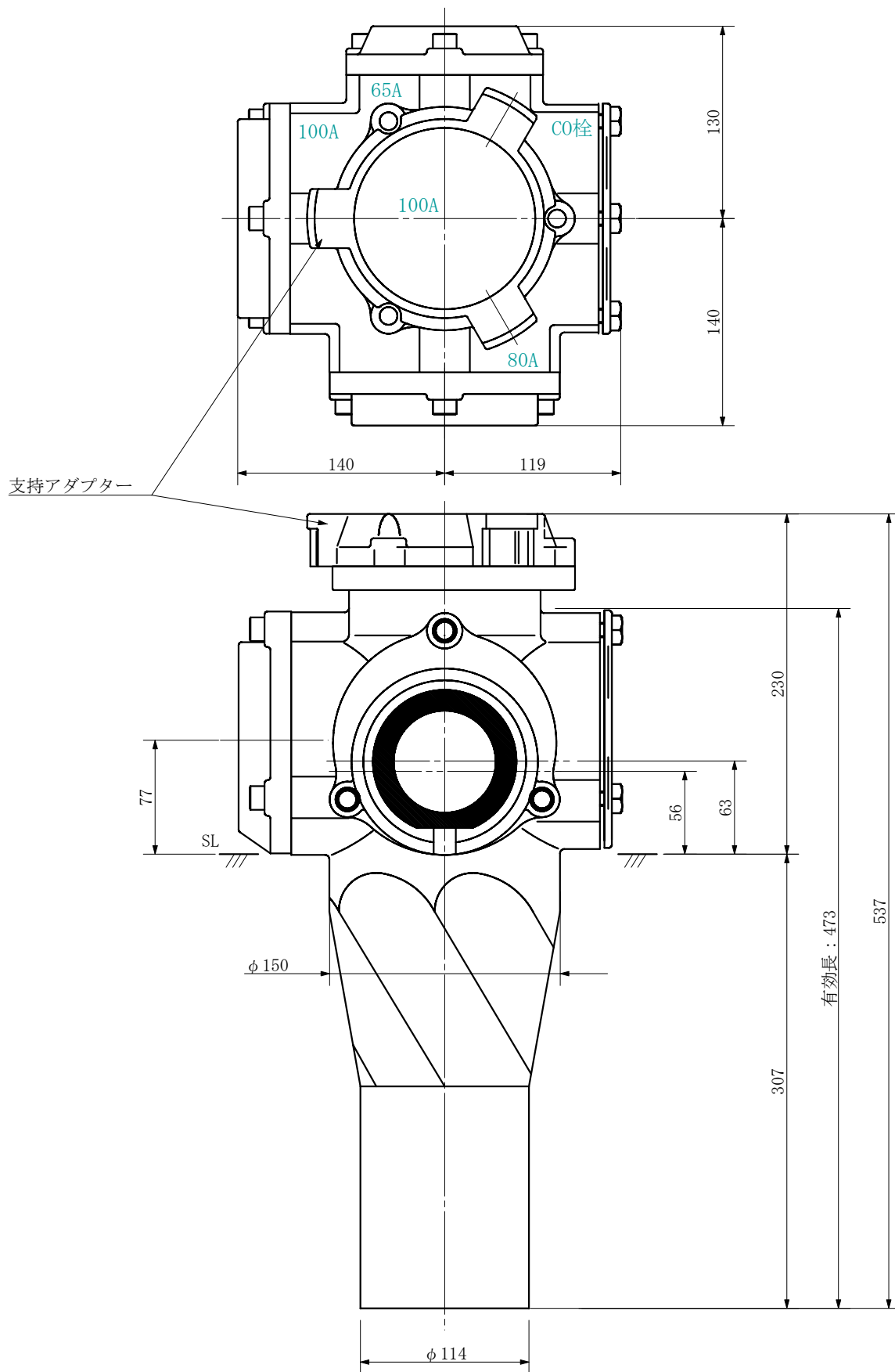

品名	ADスリム継手RR 横枝100A 3方向 (差し口) 100-100×65×80 <SA1608S>			図番	
製 図	積水化学工業 株式会社	年 月 日	2019. 09	承認 印	

品名 ADスリム継手RR 横枝100A 3方向 (受け口)  
100-100×65×80 <SA1068U>

単位：mm

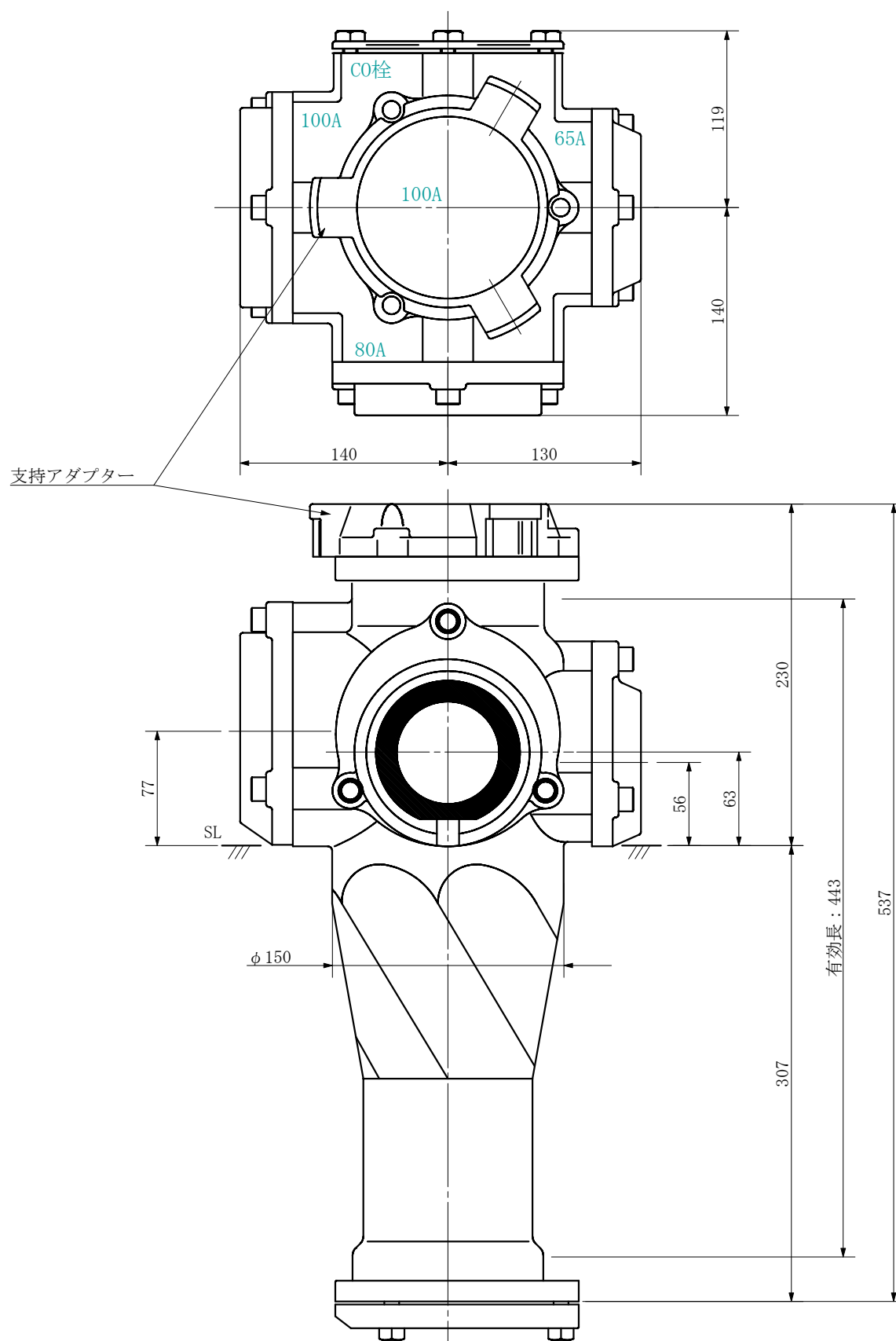

品名	ADスリム継手RR 横枝100A 3方向 (受け口) 100-100×65×80 <SA1068U>			図番	
製 図	積水化学工業 株式会社	年 月 日	2019. 09	承認 印	

品名 ADスリム継手RR 横枝100A 3方向 (差し口)  
100-100×65×80 <SA1068S>

単位：mm

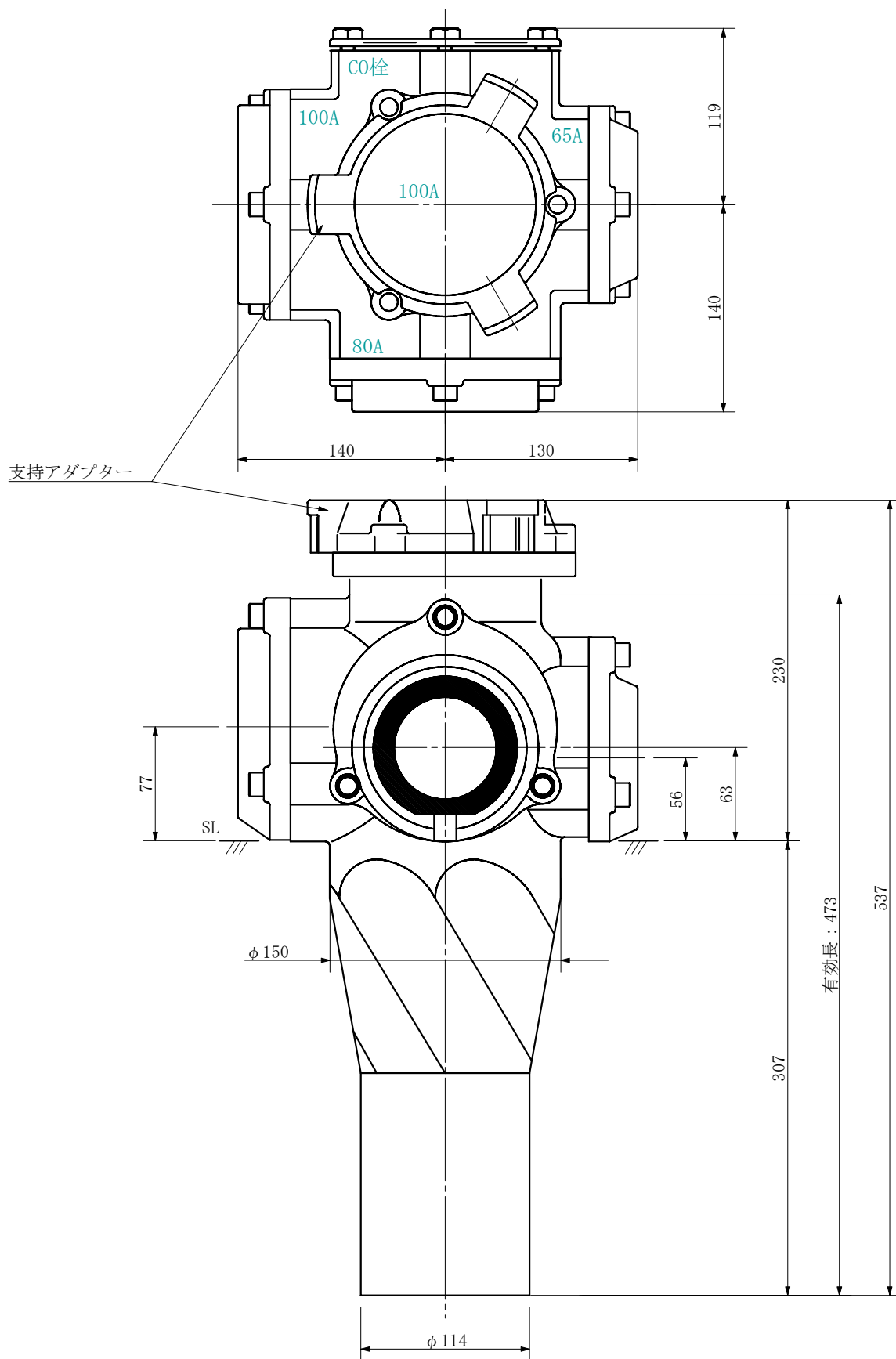

品名	ADスリム継手RR 横枝100A 3方向 (差し口) 100-100×65×80 <SA1068S>			図番	
製 図	積水化学工業 株式会社	年 月 日	2019. 09	承認 印	

品名 ADスリム継手RR 横枝100A 3方向 (受け口)  
100-100×80×50 <SA185U>

単位：mm

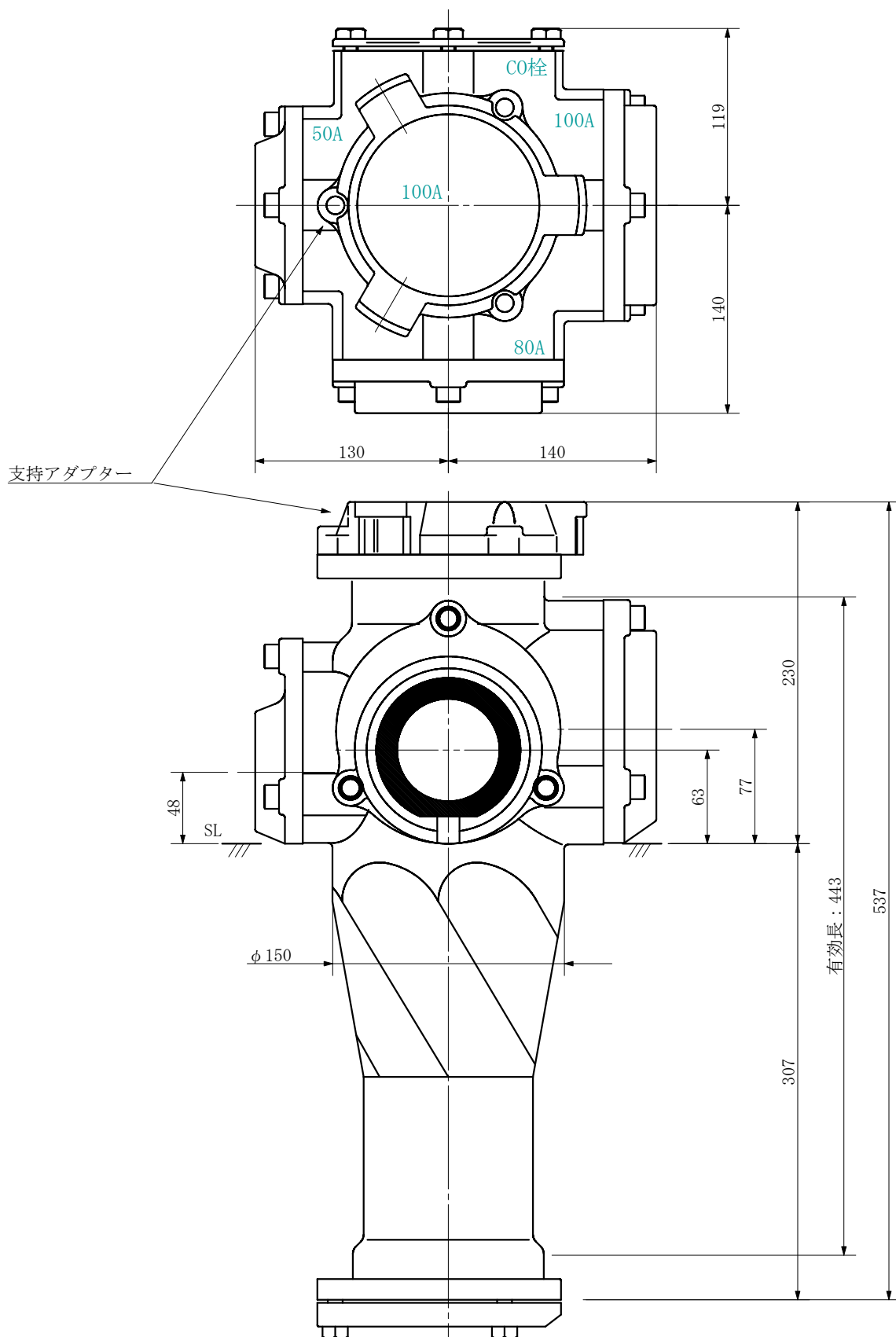

品名	ADスリム継手RR 横枝100A 3方向 (受け口) 100-100×80×50 <SA185U>			図番	
製 図	積水化学工業 株式会社	年 月 日	2019. 09	承認 印	

品名 ADスリム継手RR 横枝100A 3方向 (差し口)  
100-100×80×50 <SA185S>

単位：mm

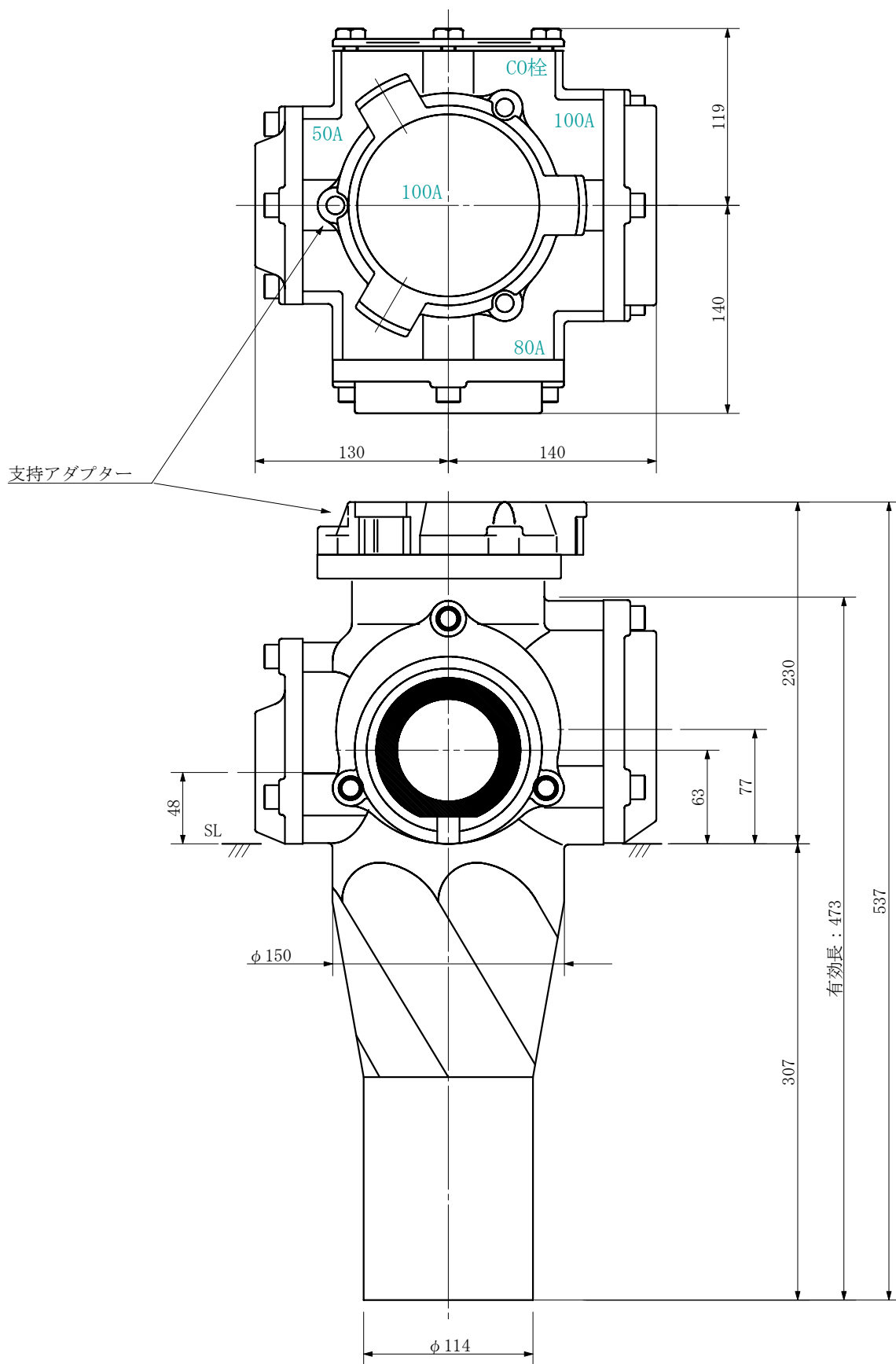

品名	ADスリム継手RR 横枝100A 3方向 (差し口) 100-100×80×50 <SA185S>			図番	
製 図	積水化学工業 株式会社	年 月 日	2019. 09	承認 印	

品名 ADスリム継手RR 横枝100A 3方向 (受け口)  
100-100×80×50 <SA1805U>

単位：mm

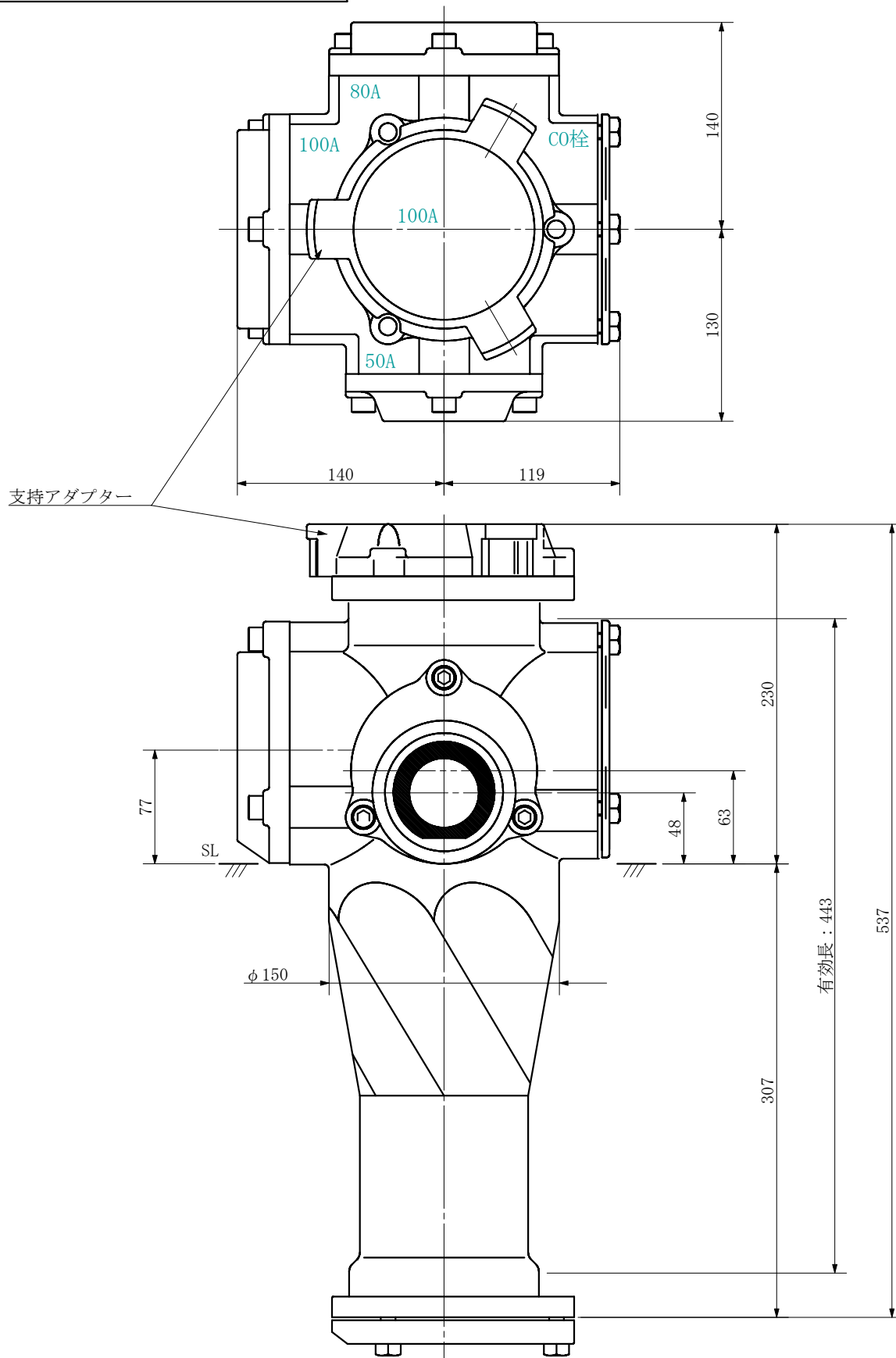

品名	ADスリム継手RR 横枝100A 3方向 (受け口) 100-100×80×50 <SA1805U>			図番	
製 図	積水化学工業 株式会社	年 月 日	2019. 09	承認 印	

品名 ADスリム継手RR 横枝100A 3方向 (差し口)  
100-100×80×50 <SA1805S>

単位：mm

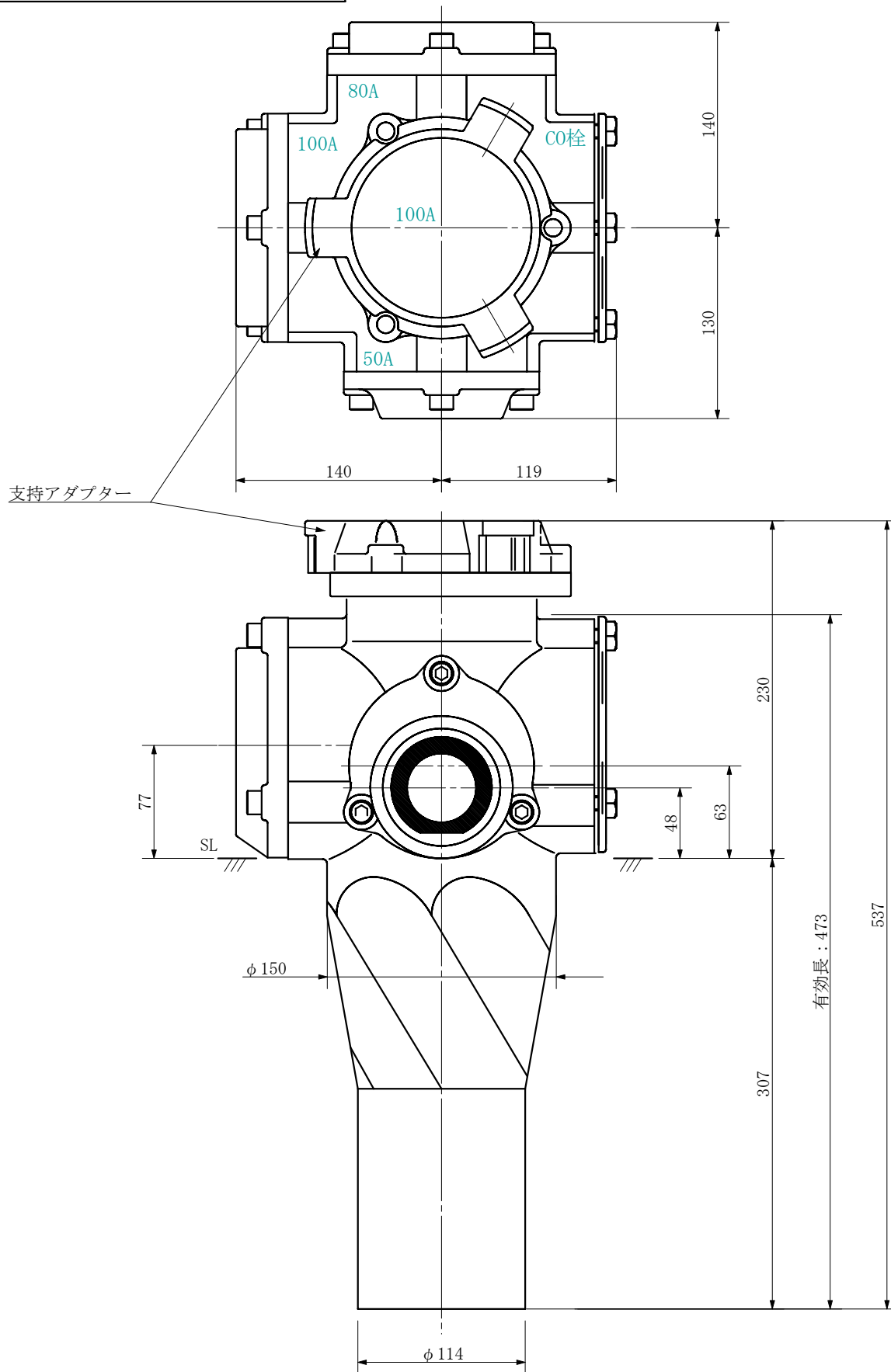

品名	ADスリム継手RR 横枝100A 3方向 (差し口) 100-100×80×50 <SA1805S>			図番	
製 図	積水化学工業 株式会社	年 月 日	2019. 09	承認 印	

品名 ADスリム継手RR 横枝100A 3方向 (受け口)  
100-100×80×50 <SA1085U>

単位：mm

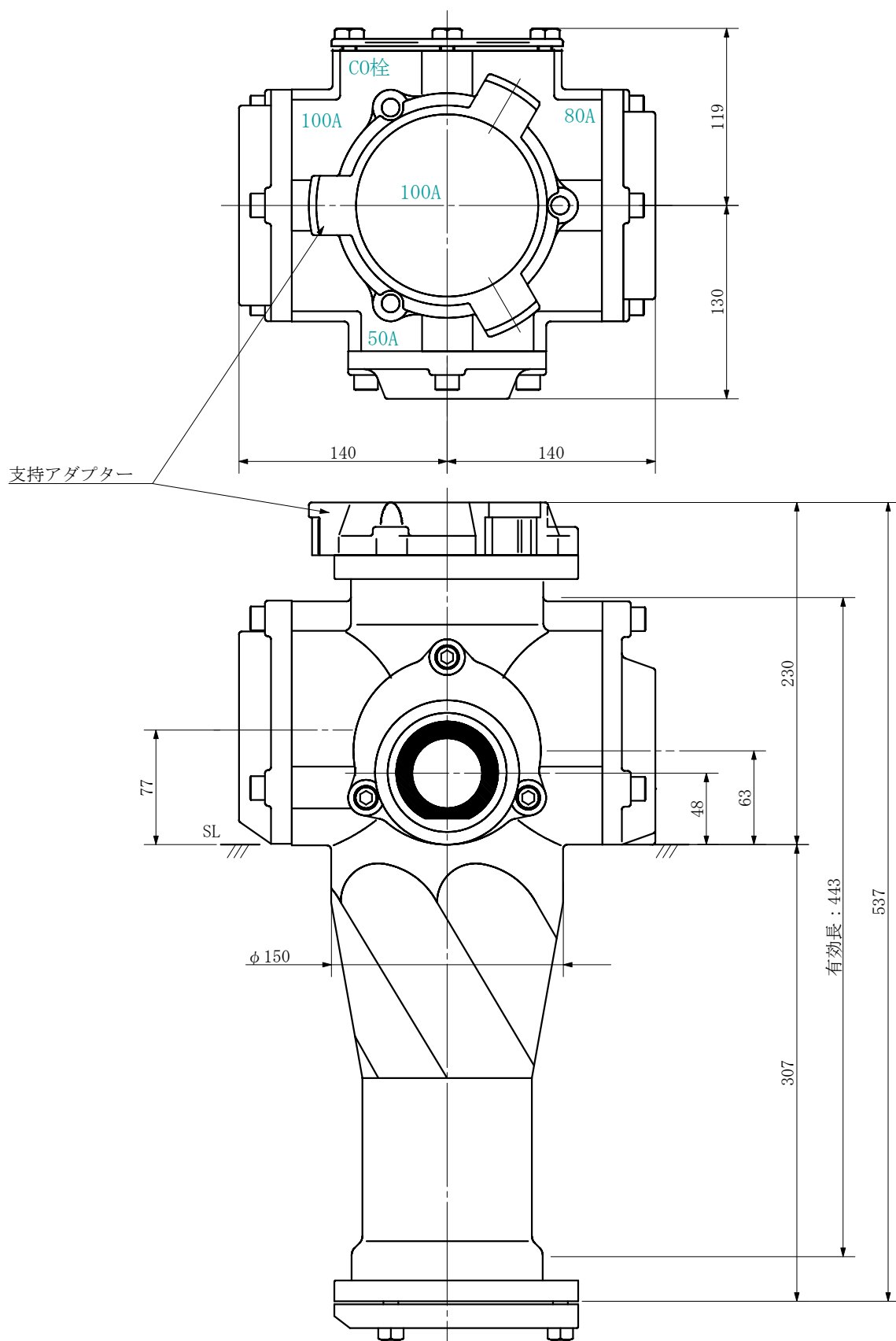

品名	ADスリム継手RR 横枝100A 3方向 (受け口) 100-100×80×50 <SA1085U>			図番	
製 図	積水化学工業 株式会社	年 月 日	2019. 09	承認 印	



品名 ADスリム継手RR 横枝100A 3方向 (差し口)  
100-100×80×50 <SA1085S>

単位：mm

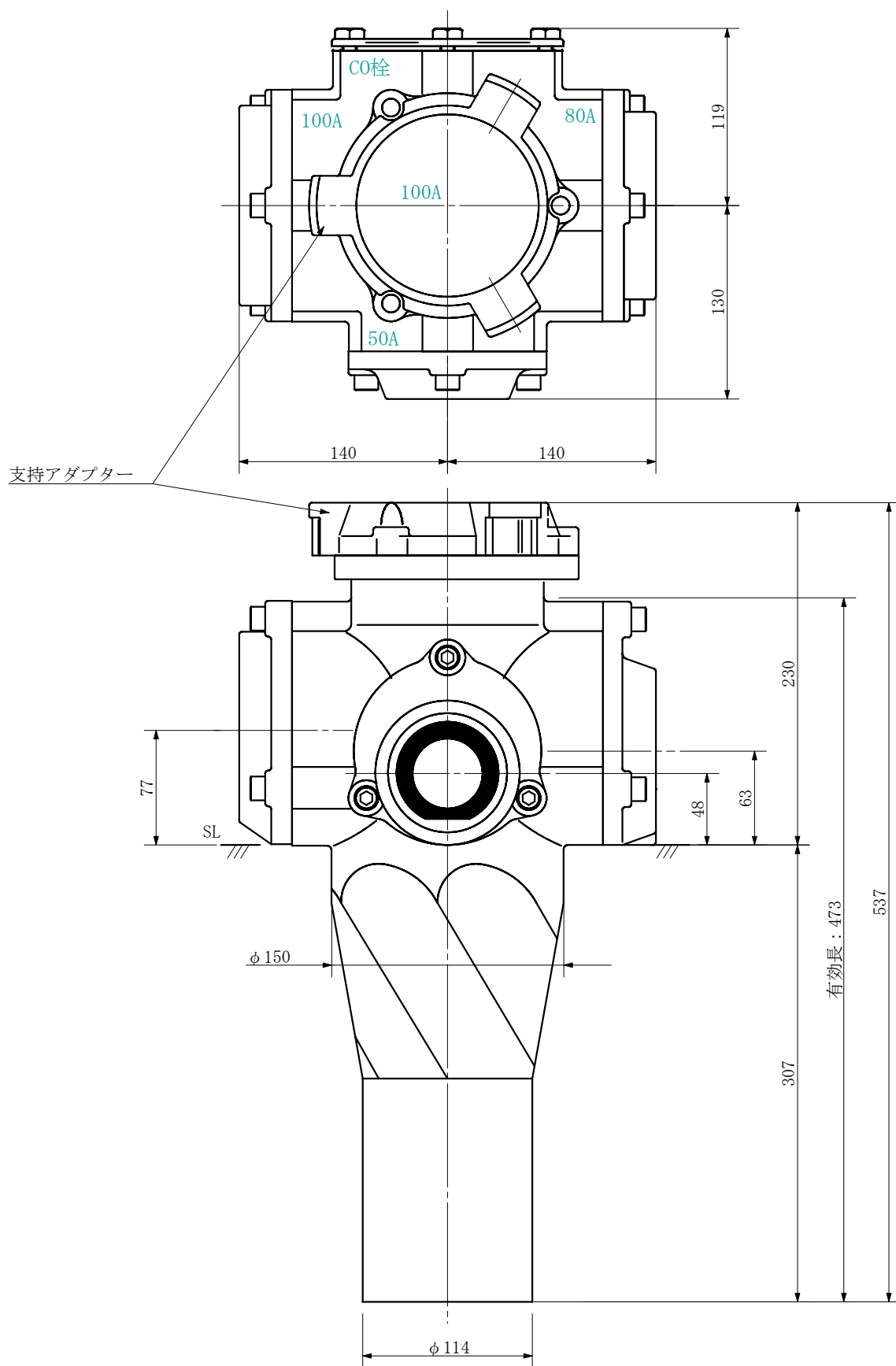

品名	ADスリム継手RR 横枝100A 3方向 (差し口) 100-100×80×50 <SA1085S>			図番	
製 図	積水化学工業 株式会社	年 月 日	2019. 09	承認 印	

品名 ADスリム継手RR 横枝100A 3方向 (受け口)  
100-100×50×80 <SA158U>

単位：mm

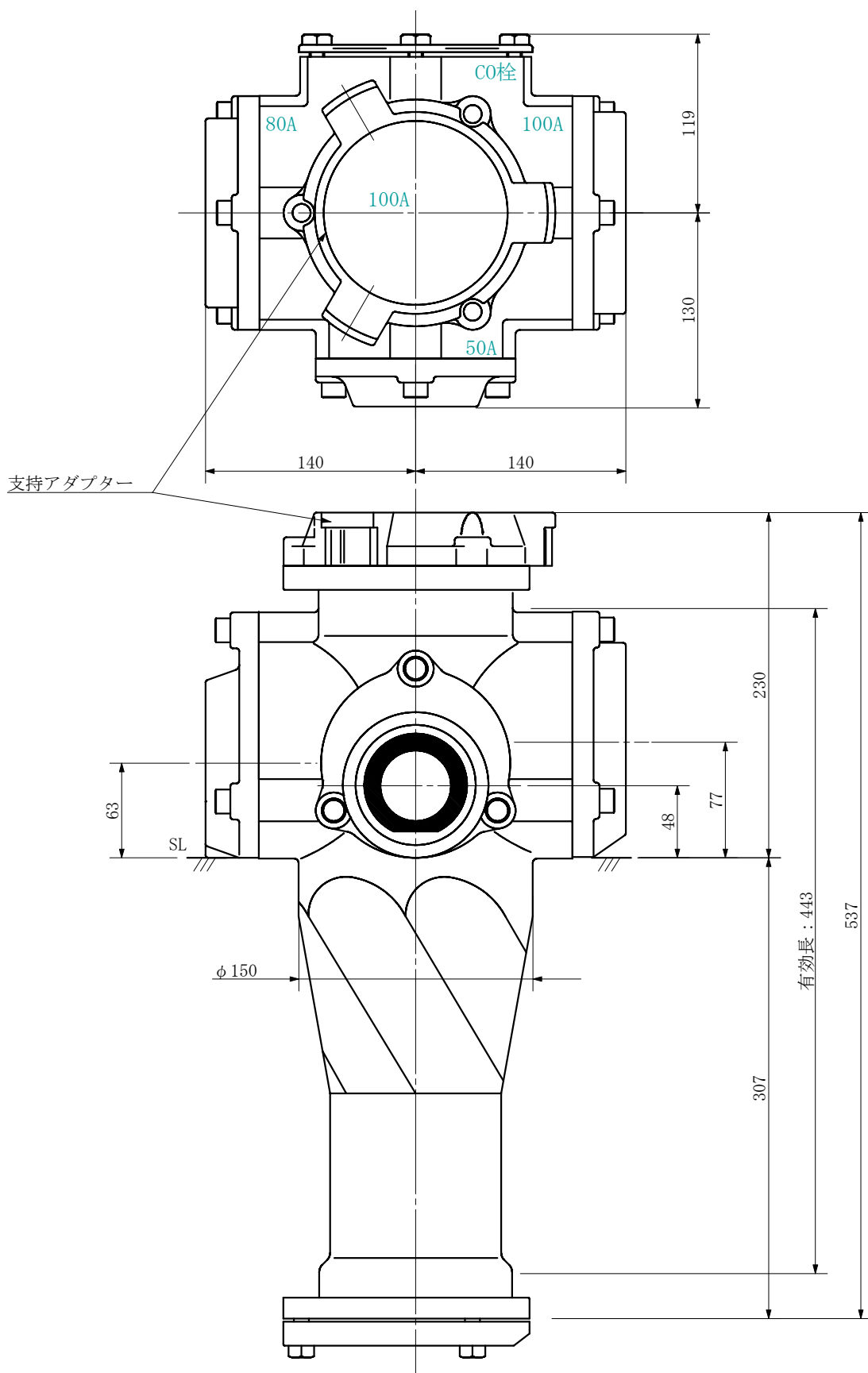

品名	ADスリム継手RR 横枝100A 3方向 (受け口) 100-100×50×80 <SA158U>			図番	
製 図	積水化学工業 株式会社	年 月 日	2019. 09	承認 印	

品名 ADスリム継手RR 横枝100A 3方向 (差し口)  
100-100×50×80 <SA158S>

単位：mm

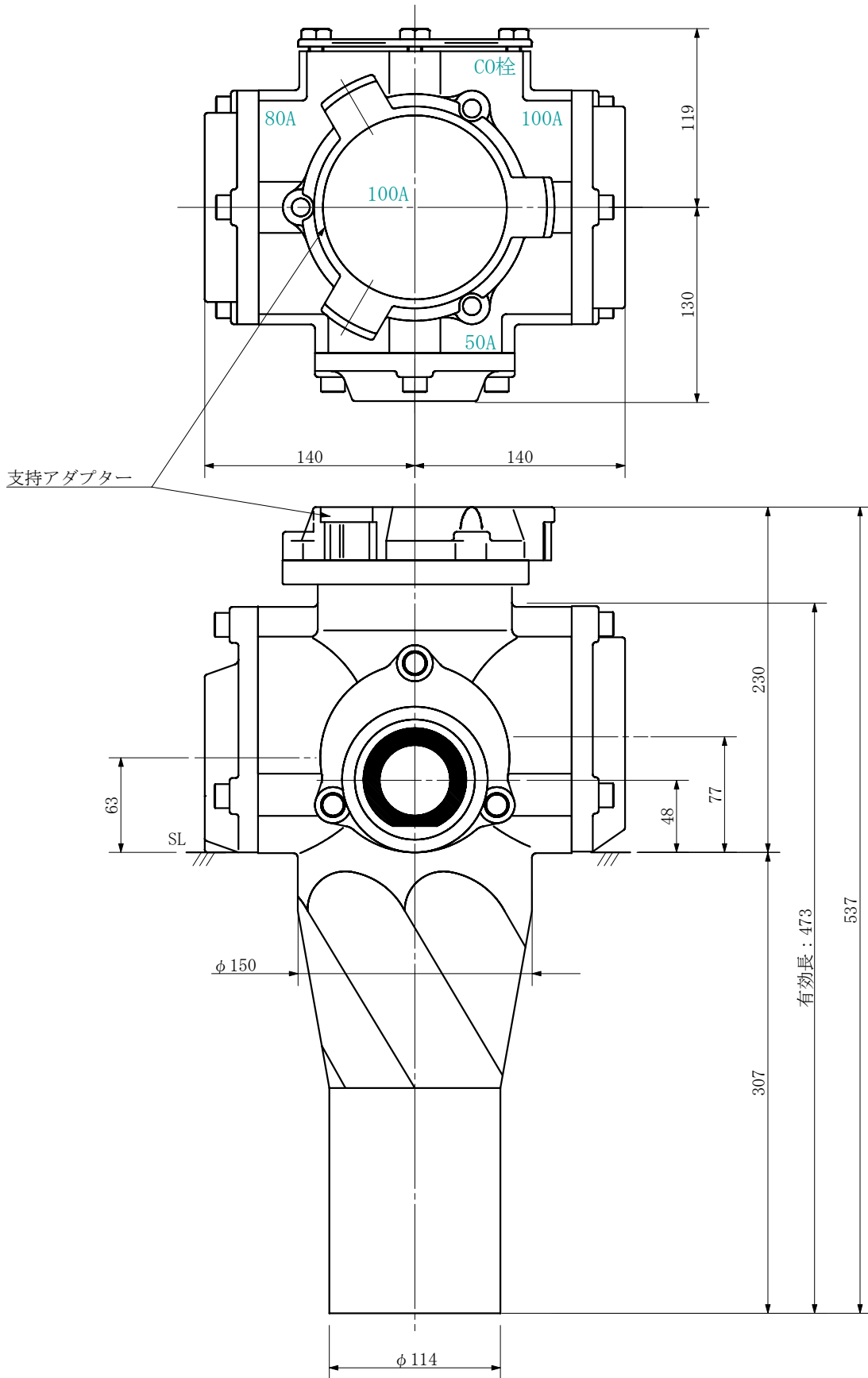

品名	ADスリム継手RR 横枝100A 3方向 (差し口) 100-100×50×80 <SA158S>			図番	
製 図	積水化学工業 株式会社	年 月 日	2019. 09	承認 印	

品名 ADスリム継手RR 横枝100A 3方向 (受け口)  
100-100×50×80 <SA1508U>

単位：mm

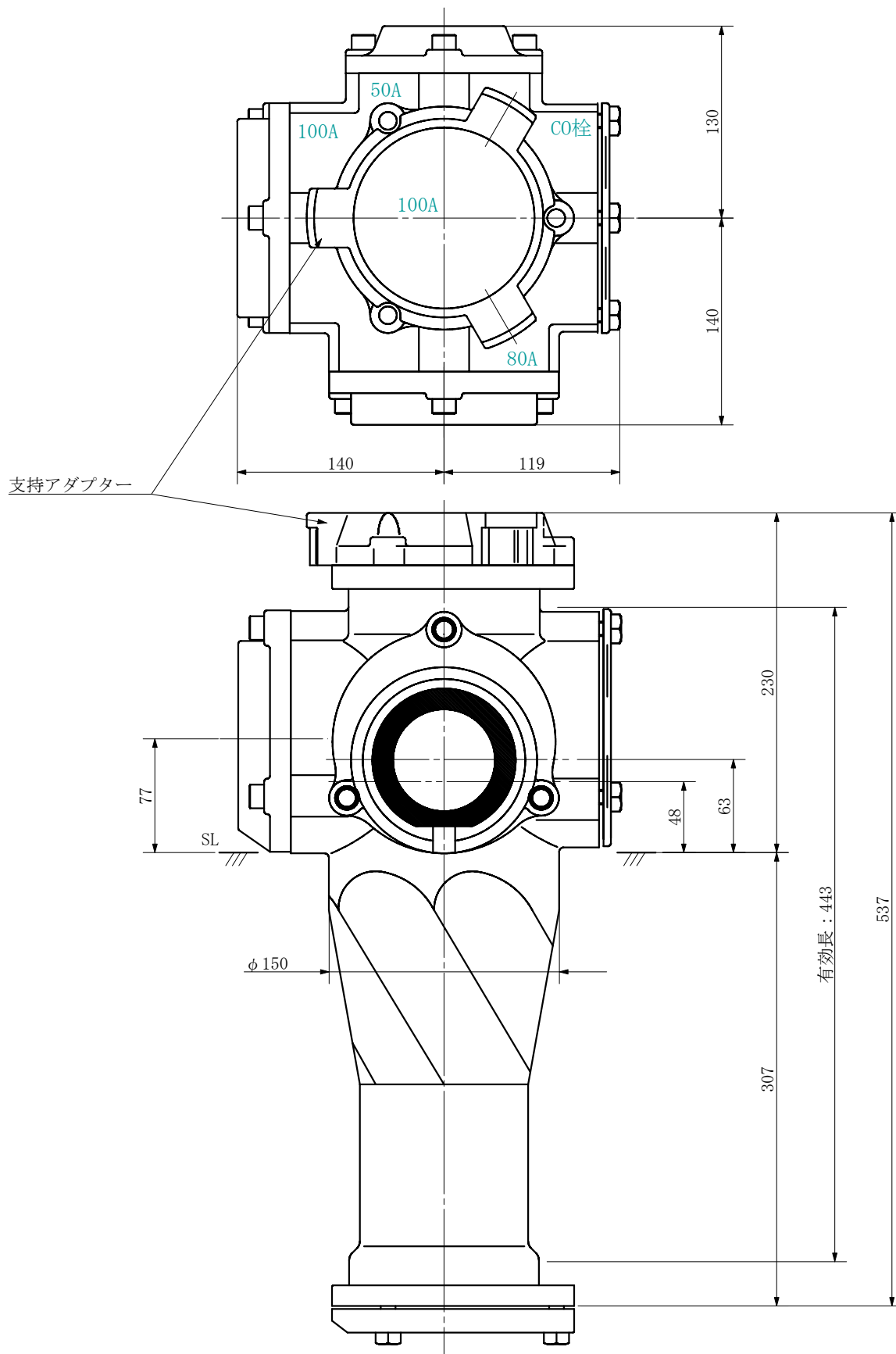

品名	ADスリム継手RR 横枝100A 3方向 (受け口) 100-100×50×80 <SA1508U>			図番	
製 図	積水化学工業 株式会社	年 月 日	2019. 09	承認 印	

品名 ADスリム継手RR 横枝100A 3方向 (差し口)  
100-100×50×80 <SA1508S>

単位：mm

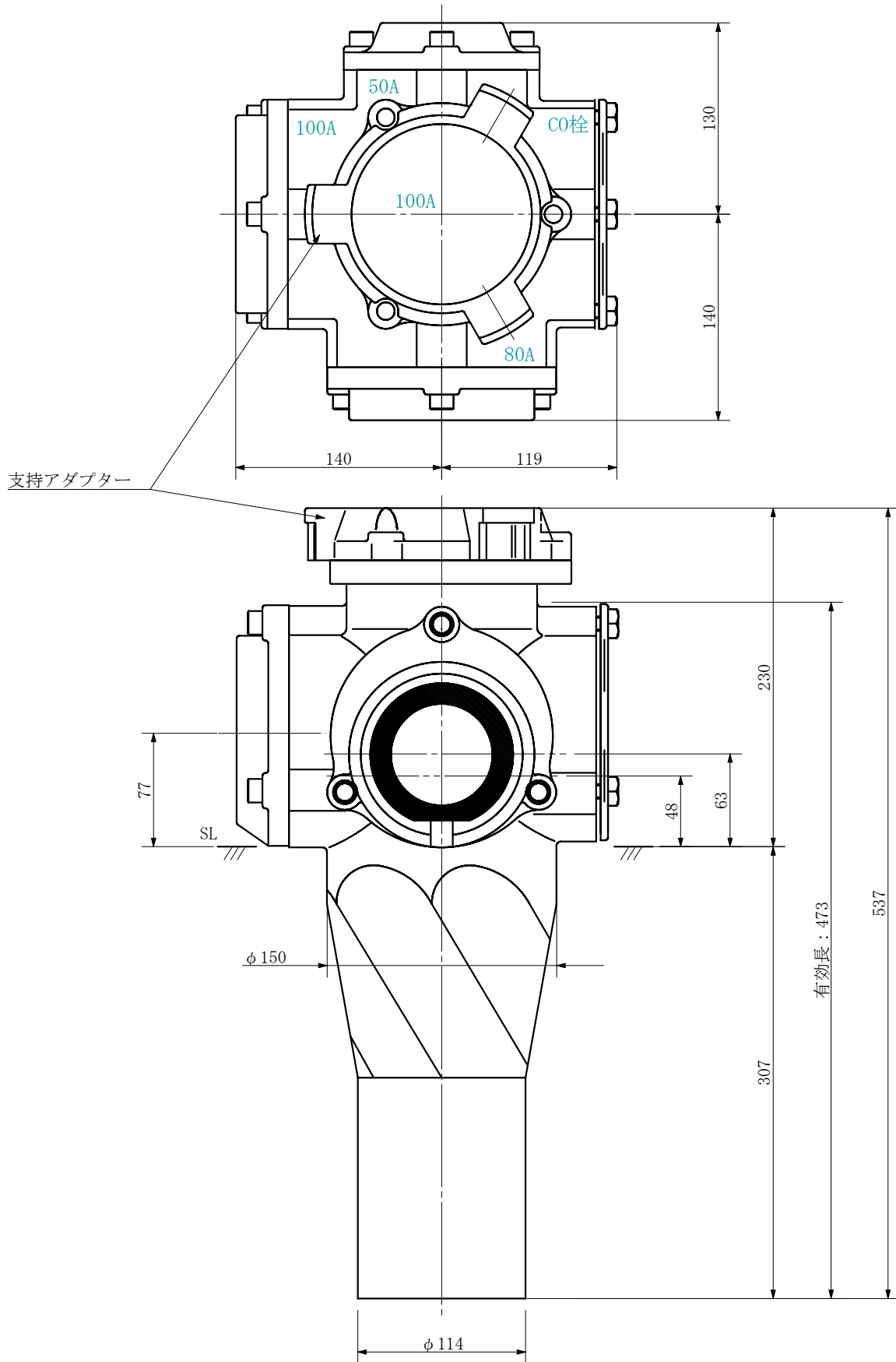

品名	ADスリム継手RR 横枝100A 3方向 (差し口) 100-100×50×80 <SA1508S>			図番	
製 図	積水化学工業 株式会社	年 月 日	2019. 09	承認 印	

品名 ADスリム継手RR 横枝100A 3方向 (受け口)  
100-100×50×80 <SA1058U>

単位：mm

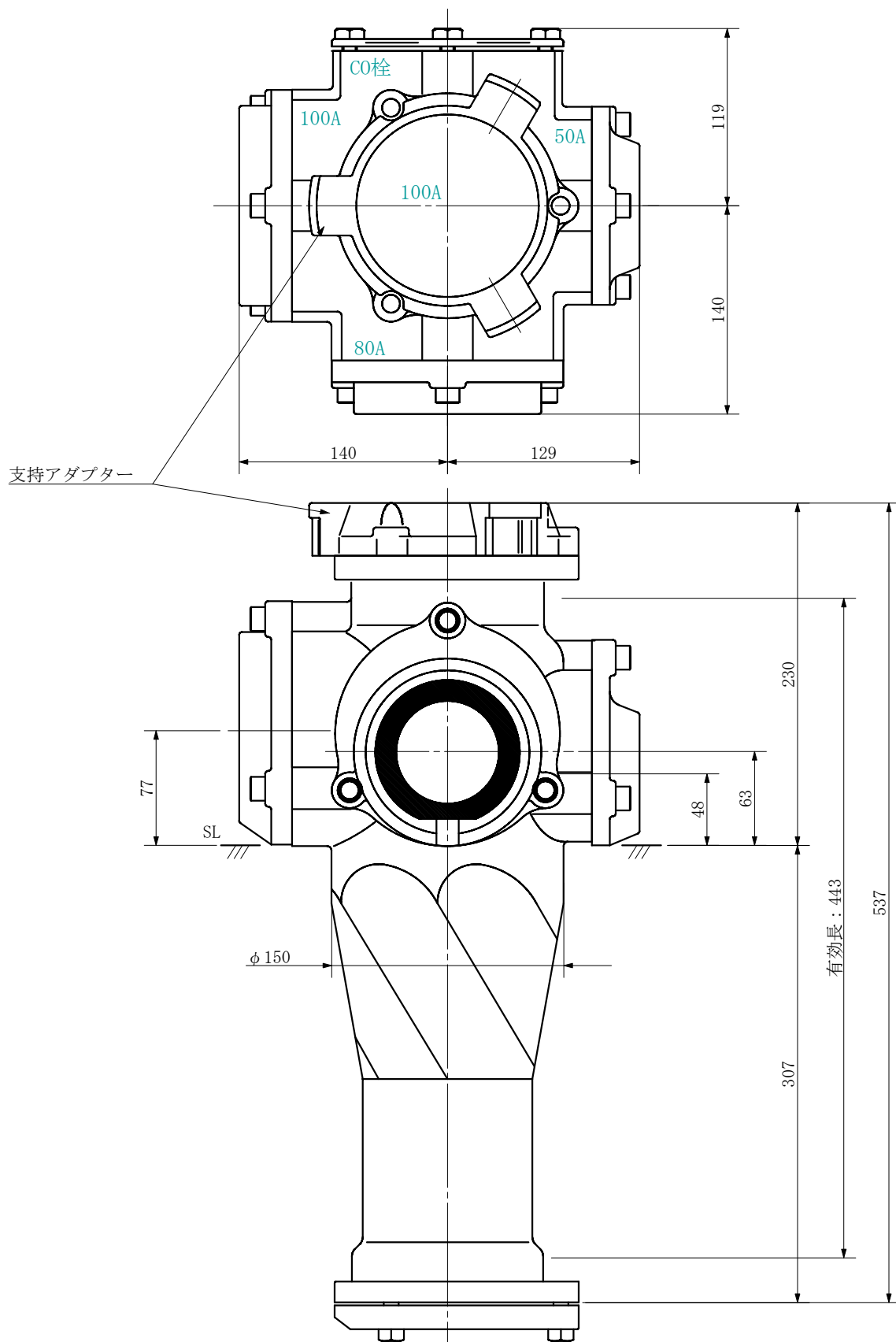

品名	ADスリム継手RR 横枝100A 3方向 (受け口) 100-100×50×80 <SA1058U>			図番	
製 図	積水化学工業 株式会社	年 月 日	2019. 09	承認 印	

品名 ADスリム継手RR 横枝100A 3方向 (差し口)  
100-100×50×80 <SA1058S>

単位：mm

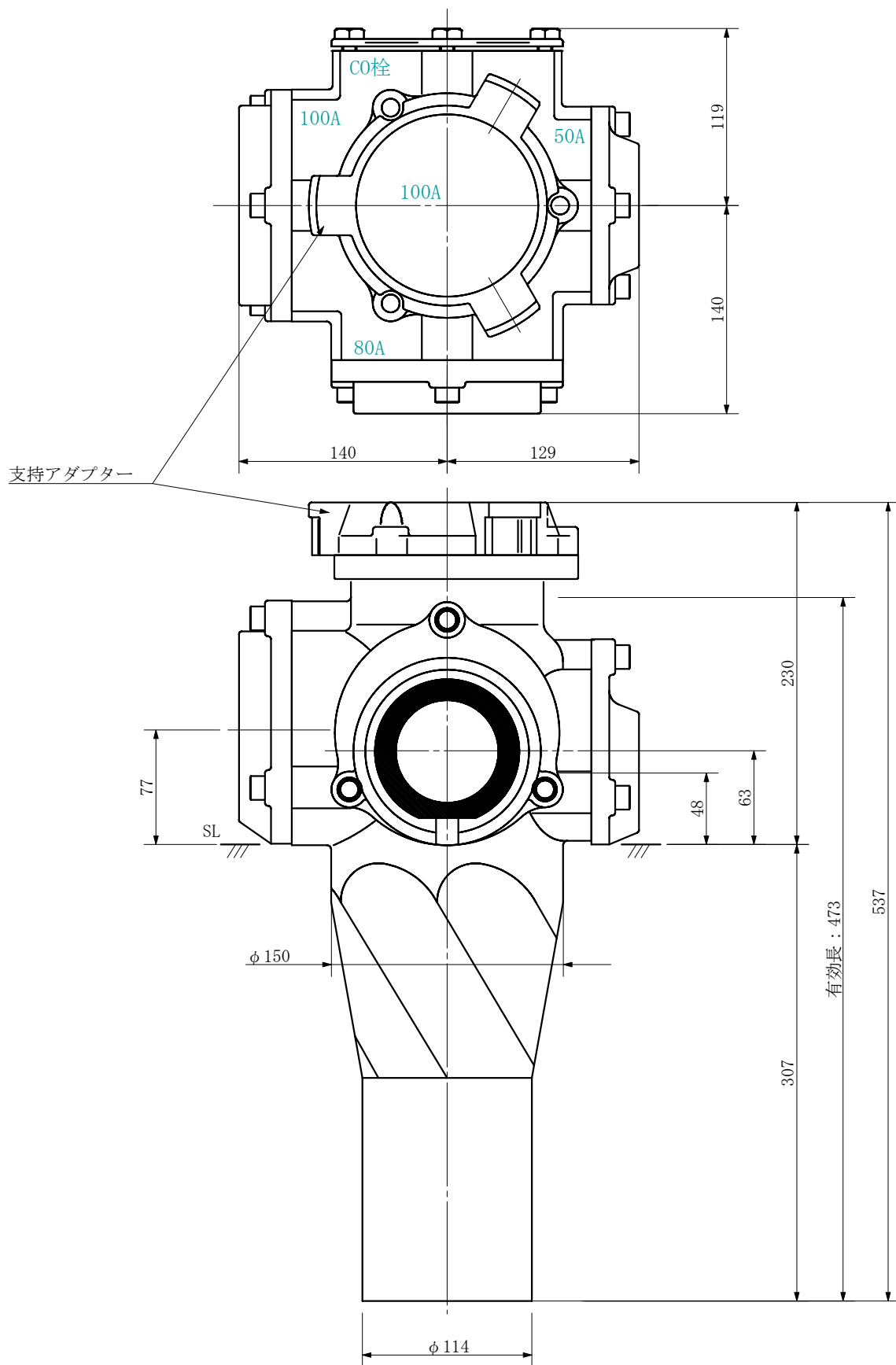

品名	ADスリム継手RR 横枝100A 3方向 (差し口) 100-100×50×80 <SA1058S>			図番	
製 図	積水化学工業 株式会社	年 月 日	2019. 09	承認 印	

品名 ADスリム継手RR 横枝100A 4方向 (受け口)  
100-100×80×50×80 <SA1858U>

単位：mm

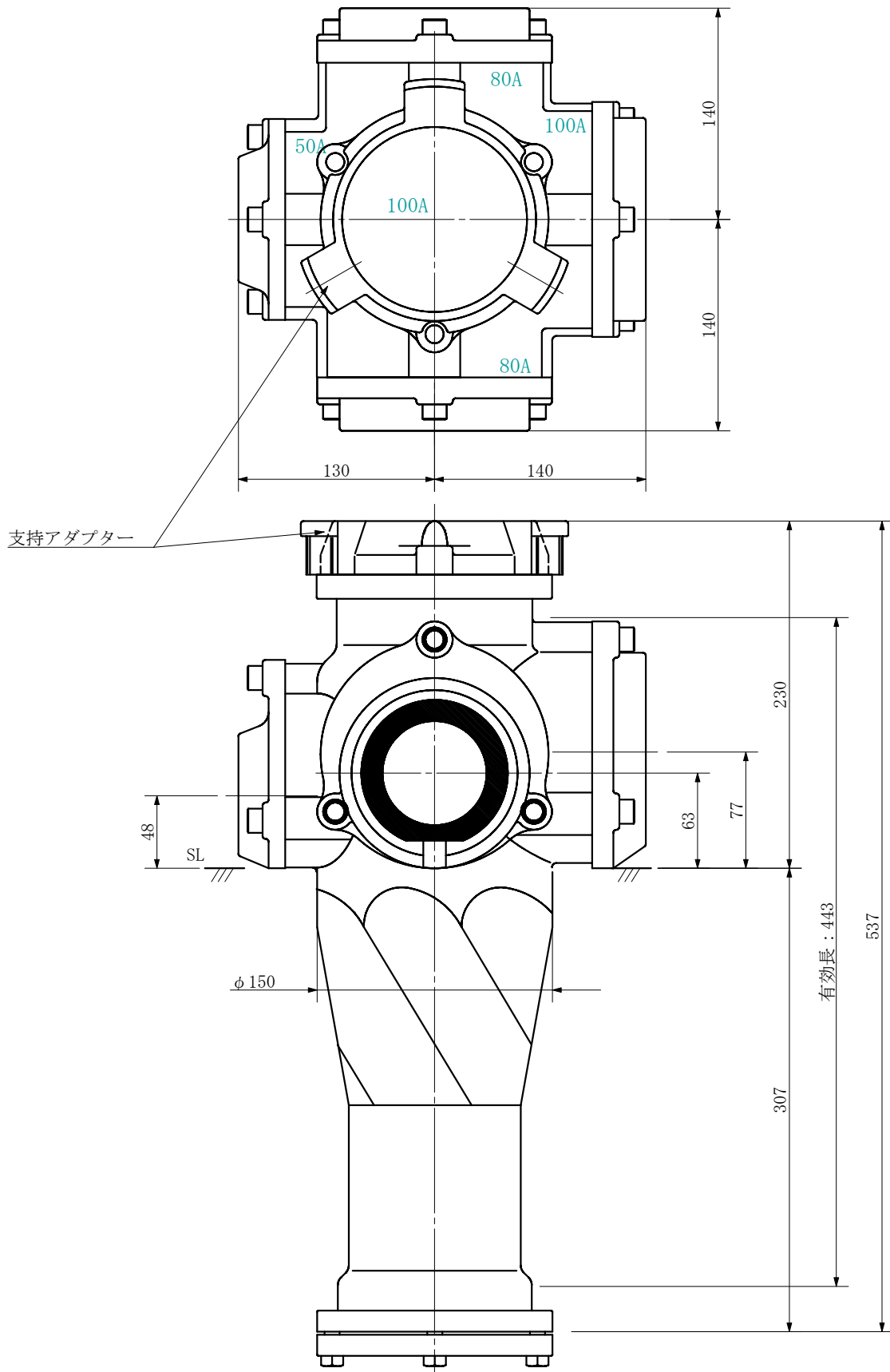

品名	ADスリム継手RR 横枝100A 4方向 (受け口) 100-100×80×50×80 <SA1858U>			図番	
製 図	積水化学工業 株式会社	年 月 日	2019. 09	承認 印	



品名 ADスリム継手RR 横枝100A 4方向 (差し口)  
100-100×80×50×80 <SA1858S>

単位：mm

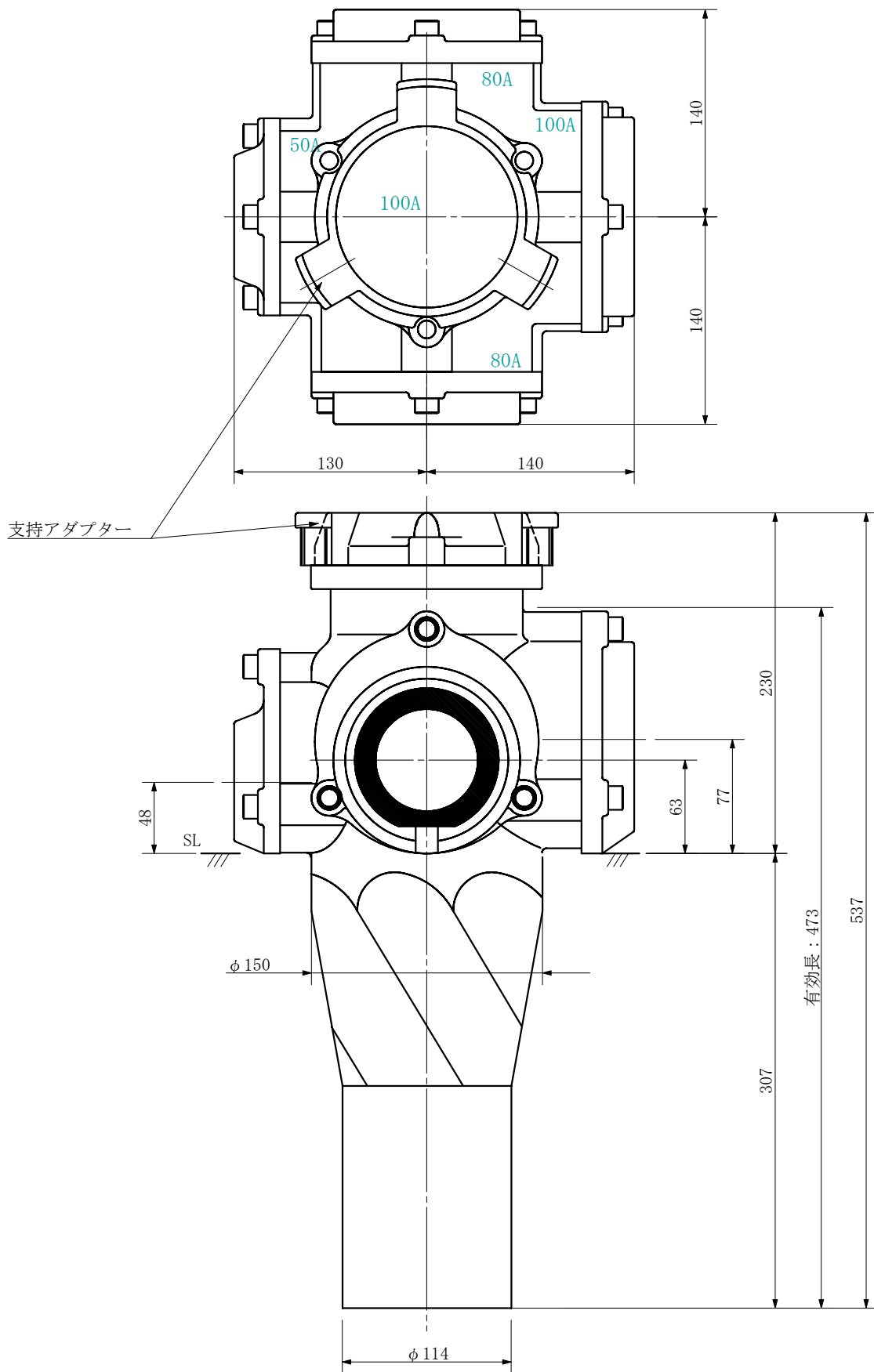

品名	ADスリム継手RR 横枝100A 4方向 (差し口) 100-100×80×50×80 <SA1858S>			図番	
製 図	積水化学工業 株式会社	年 月 日	2019. 09	承認 印	

品名 ADスリム継手RR 横枝100A 4方向 (受け口)  
 100-100×80×65×80 <SA1868U>

単位：mm

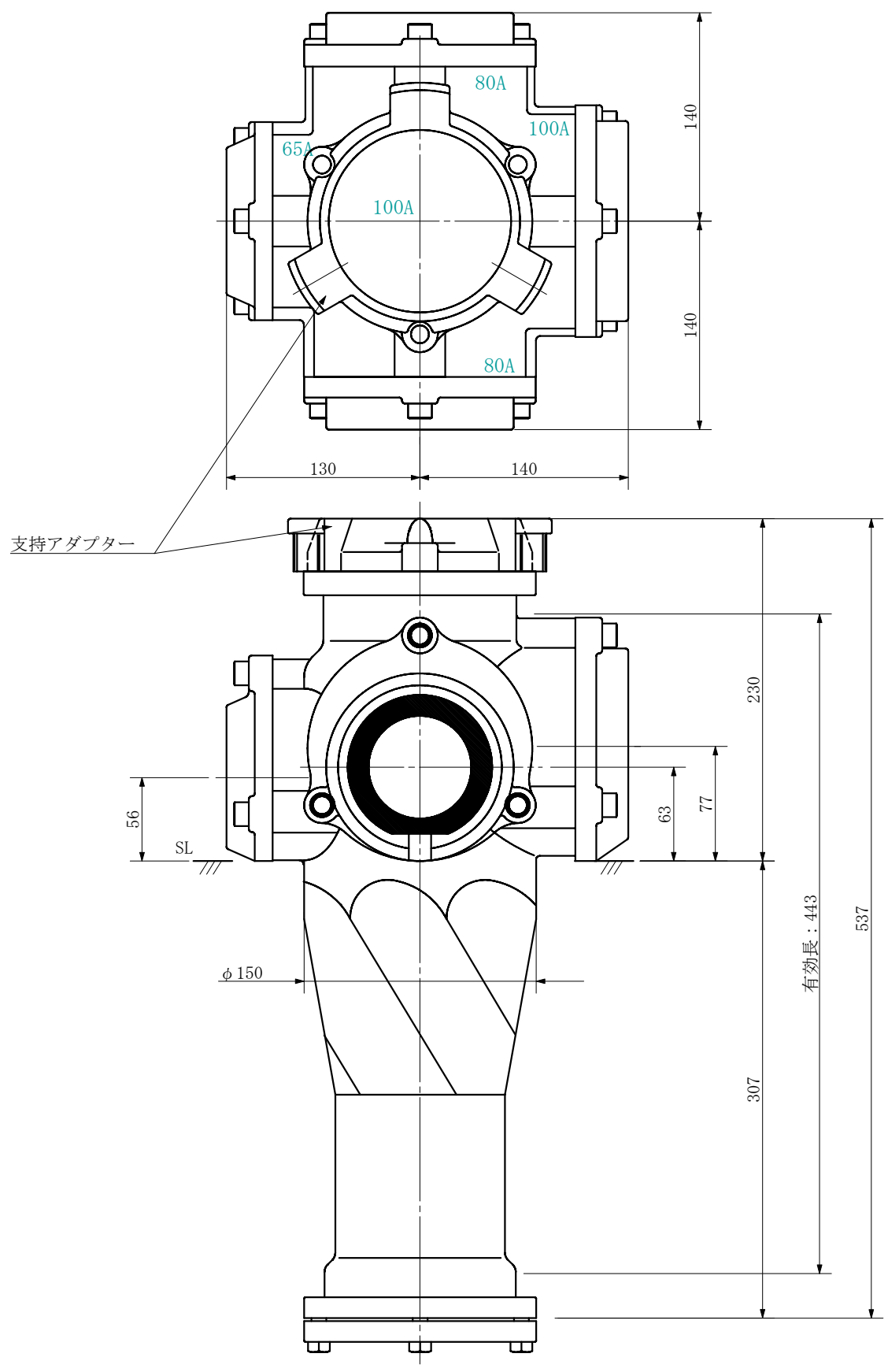

品名	ADスリム継手RR 横枝100A 4方向 (受け口) 100-100×80×65×80 <SA1868U>			図番	
製 図	積水化学工業 株式会社	年 月 日	2019. 09	承認 印	

品名 ADスリム継手RR 横枝100A 4方向 (差し口)  
100-100×80×65×80 <SA1868S>

単位：mm

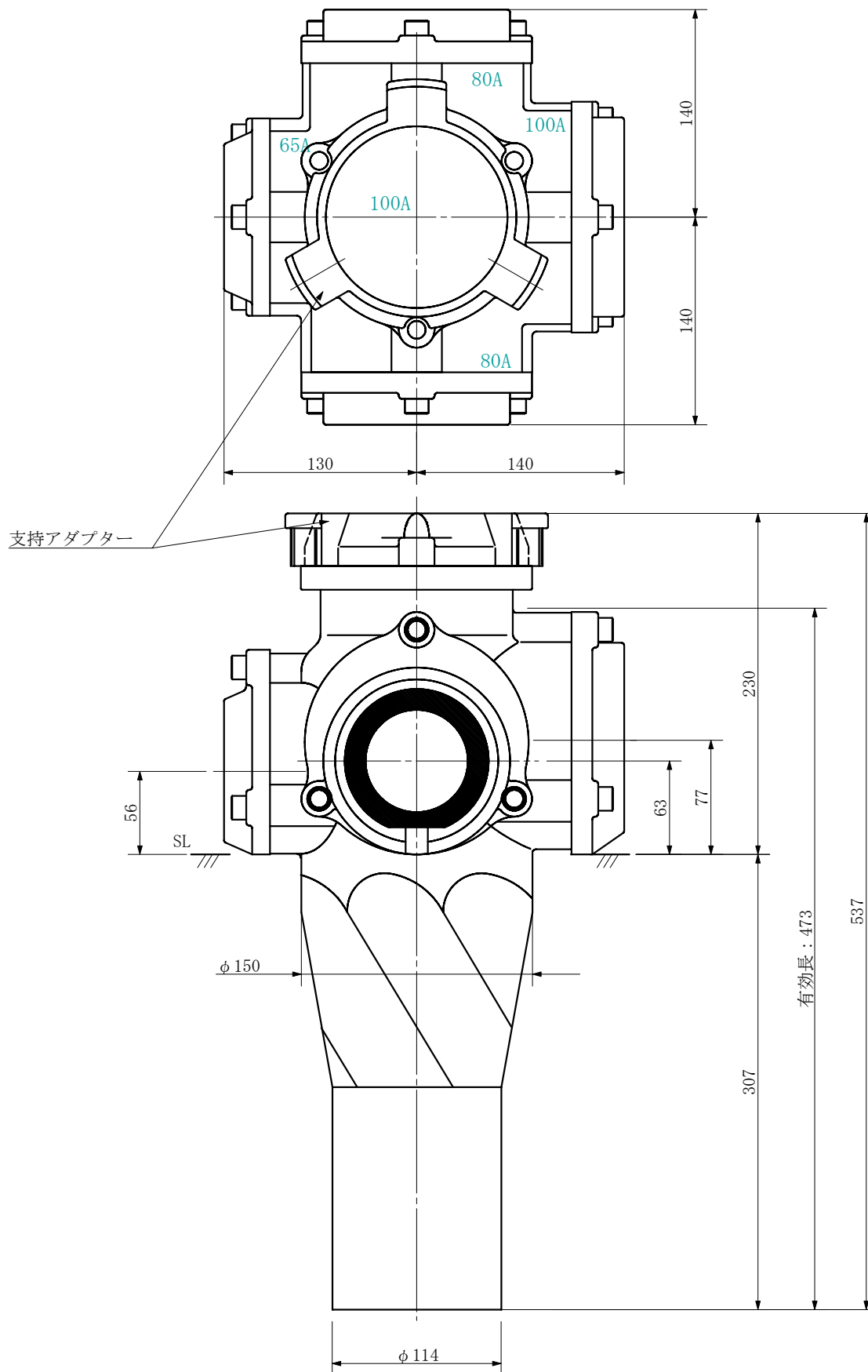

品名	ADスリム継手RR 横枝100A 4方向 (差し口) 100-100×80×65×80 <SA1868S>			図番	
製 図	積水化学工業 株式会社	年 月 日	2019. 09	承認 印	

品名 ADスリム継手RR 横枝100A 4方向 (受け口)  
100-100×80×80×50 <SA1885U>

単位：mm

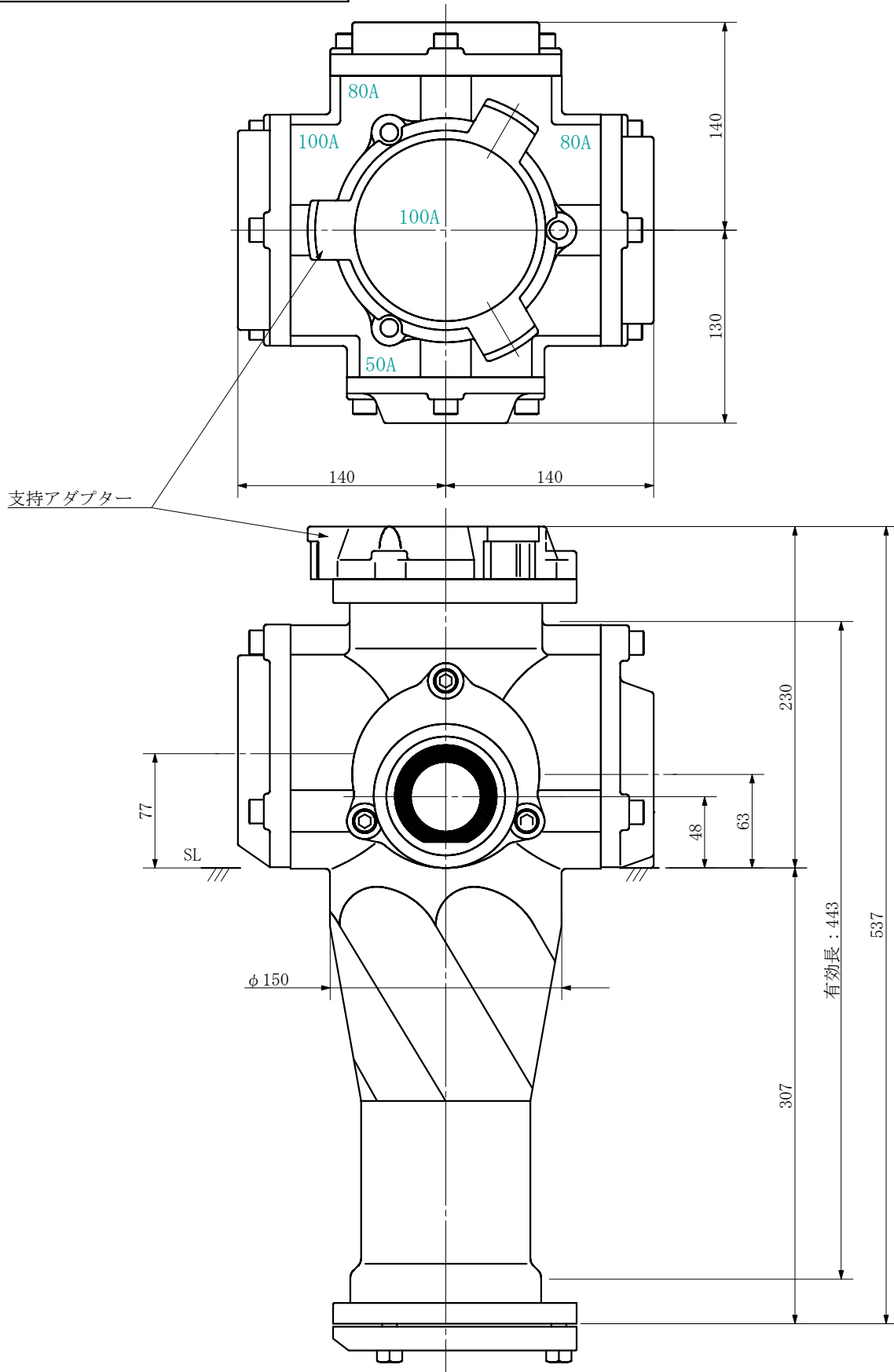

品名	ADスリム継手RR 横枝100A 4方向 (受け口) 100-100×80×80×50 <SA1885U>			図番	
製 図	積水化学工業 株式会社	年 月 日	2019. 09	承認 印	

品名 ADスリム継手RR 横枝100A 4方向 (差し口)  
100-100×80×80×50 <SA1885S>

単位：mm

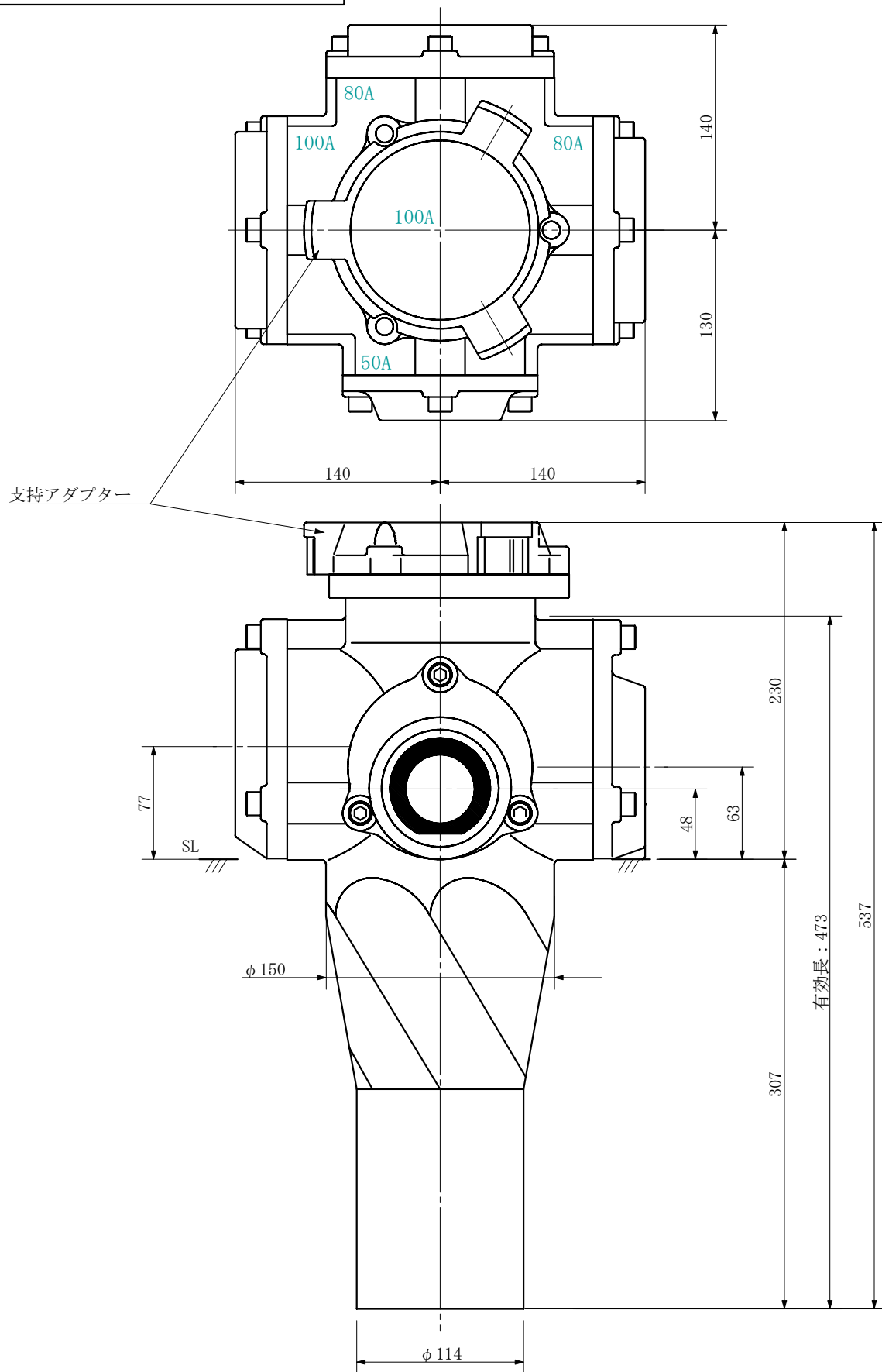

品名	ADスリム継手RR 横枝100A 4方向 (差し口) 100-100×80×80×50 <SA1885S>			図番	
製 図	積水化学工業 株式会社	年 月 日	2019. 09	承認 印	

品名 ADスリム継手RR 横枝100A 4方向 (受け口)  
100-100×80×80×65 <SA1886U>

単位：mm

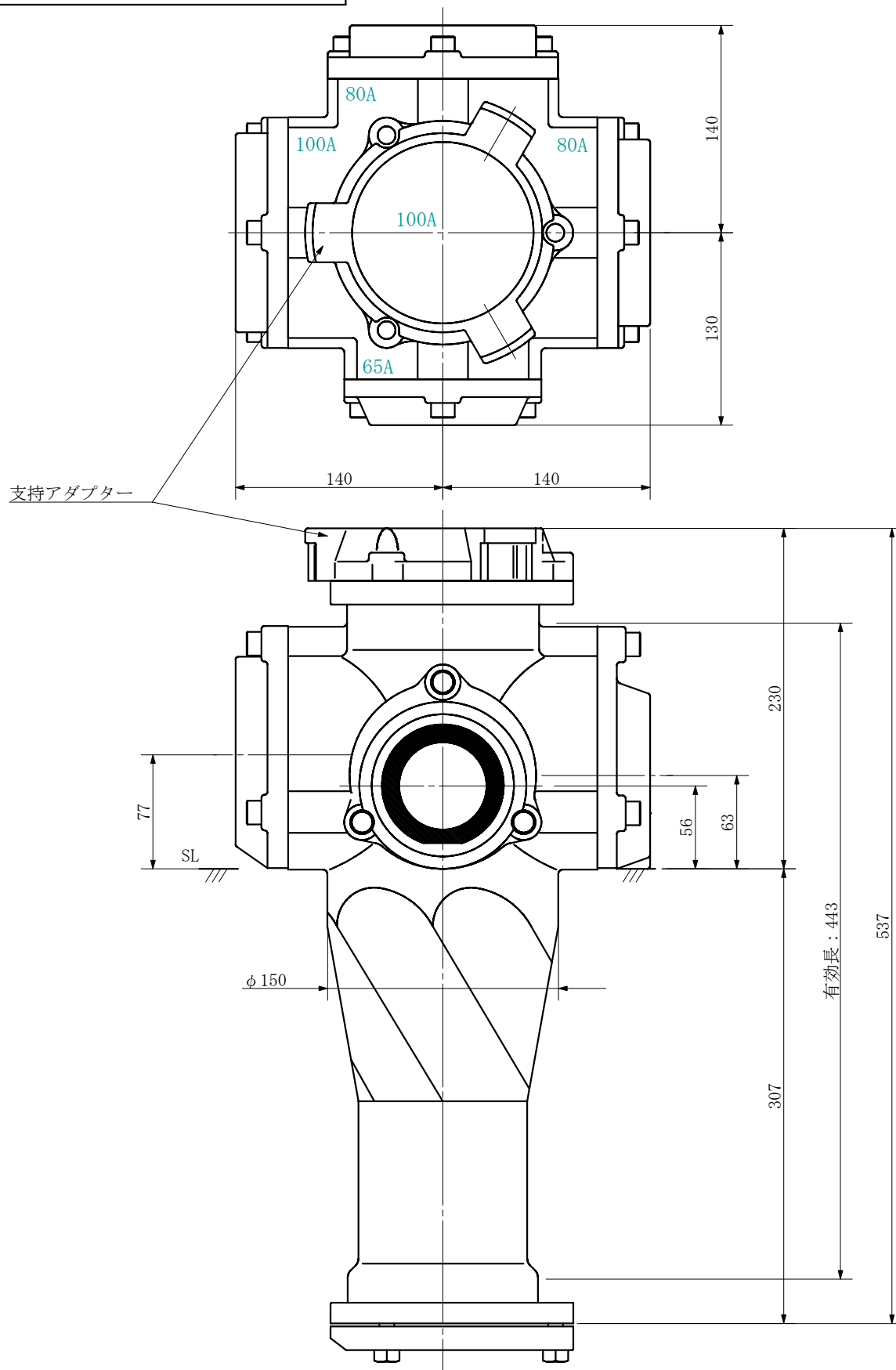

品名	ADスリム継手RR 横枝100A 4方向 (受け口) 100-100×80×80×65 <SA1886U>			図番	
製 図	積水化学工業 株式会社	年 月 日	2019. 09	承認 印	

品名 ADスリム継手RR 横枝100A 4方向 (差し口)  
100-100×80×80×65 <SA1886S>

単位：mm

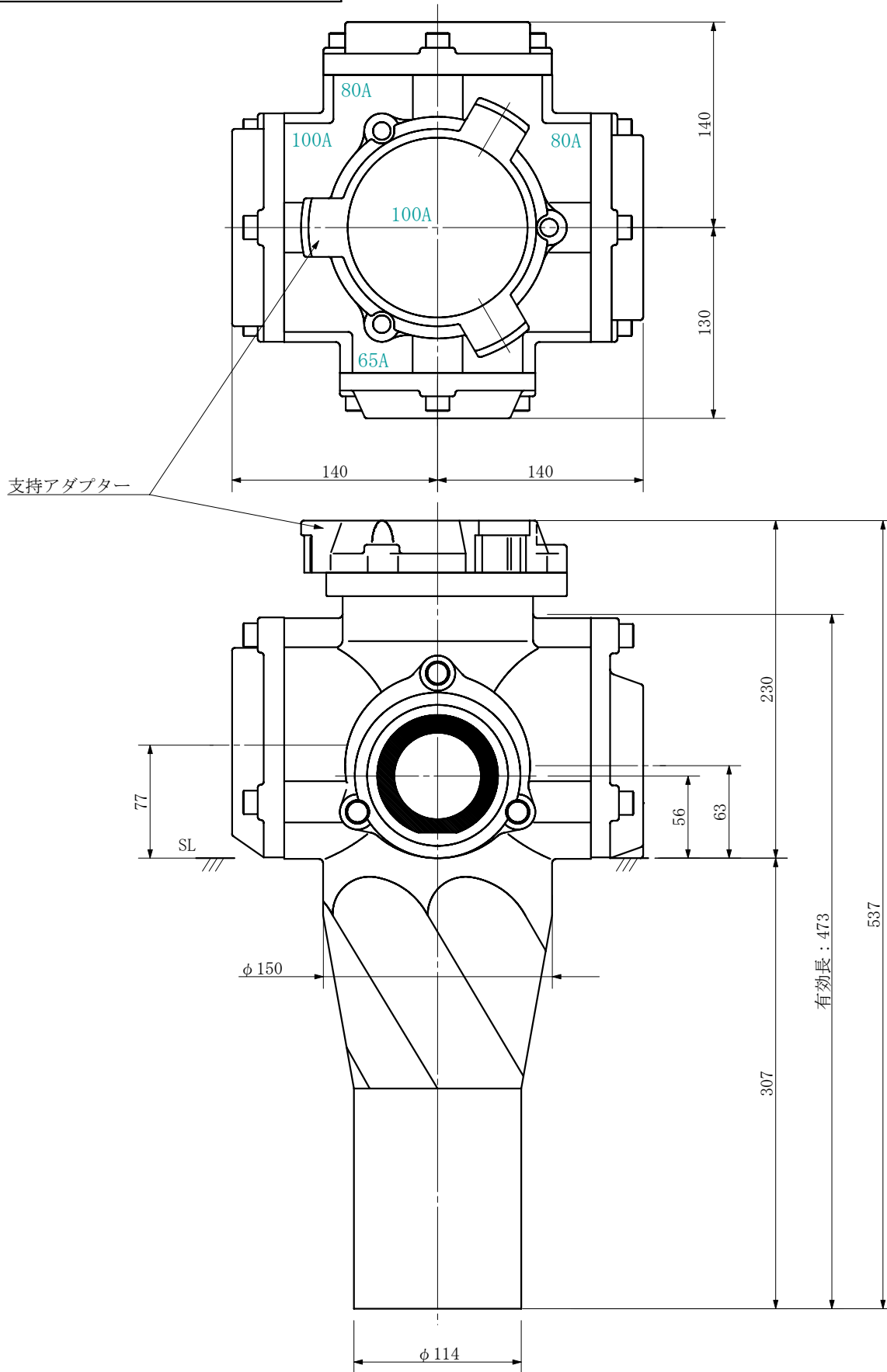

品名	ADスリム継手RR 横枝100A 4方向 (差し口) 100-100×80×80×65 <SA1886S>			図番	
製 図	積水化学工業 株式会社	年 月 日	2019. 09	承認 印	

品名 ADスリム継手RR 横枝100A 4方向 (受け口)  
100-100×80×80×80 <SA1888U>

単位：mm

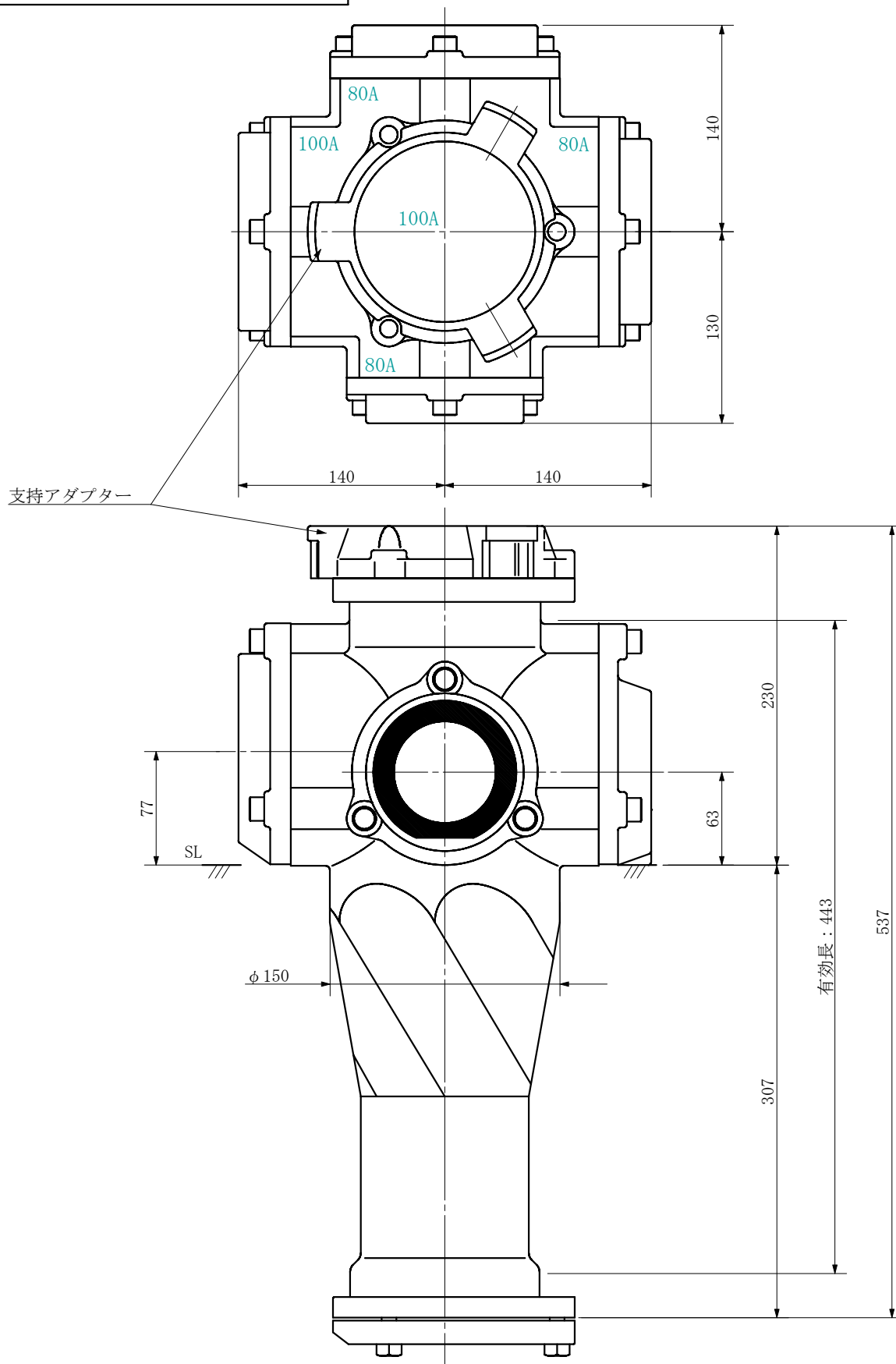

品名	ADスリム継手RR 横枝100A 4方向 (受け口) 100-100×80×80×80 <SA1888U>			図番	
製 図	積水化学工業 株式会社	年 月 日	2019. 09	承認 印	



品名 ADスリム継手RR 横枝100A 4方向 (差し口)  
100-100×80×80×80 <SA1888S>

単位：mm

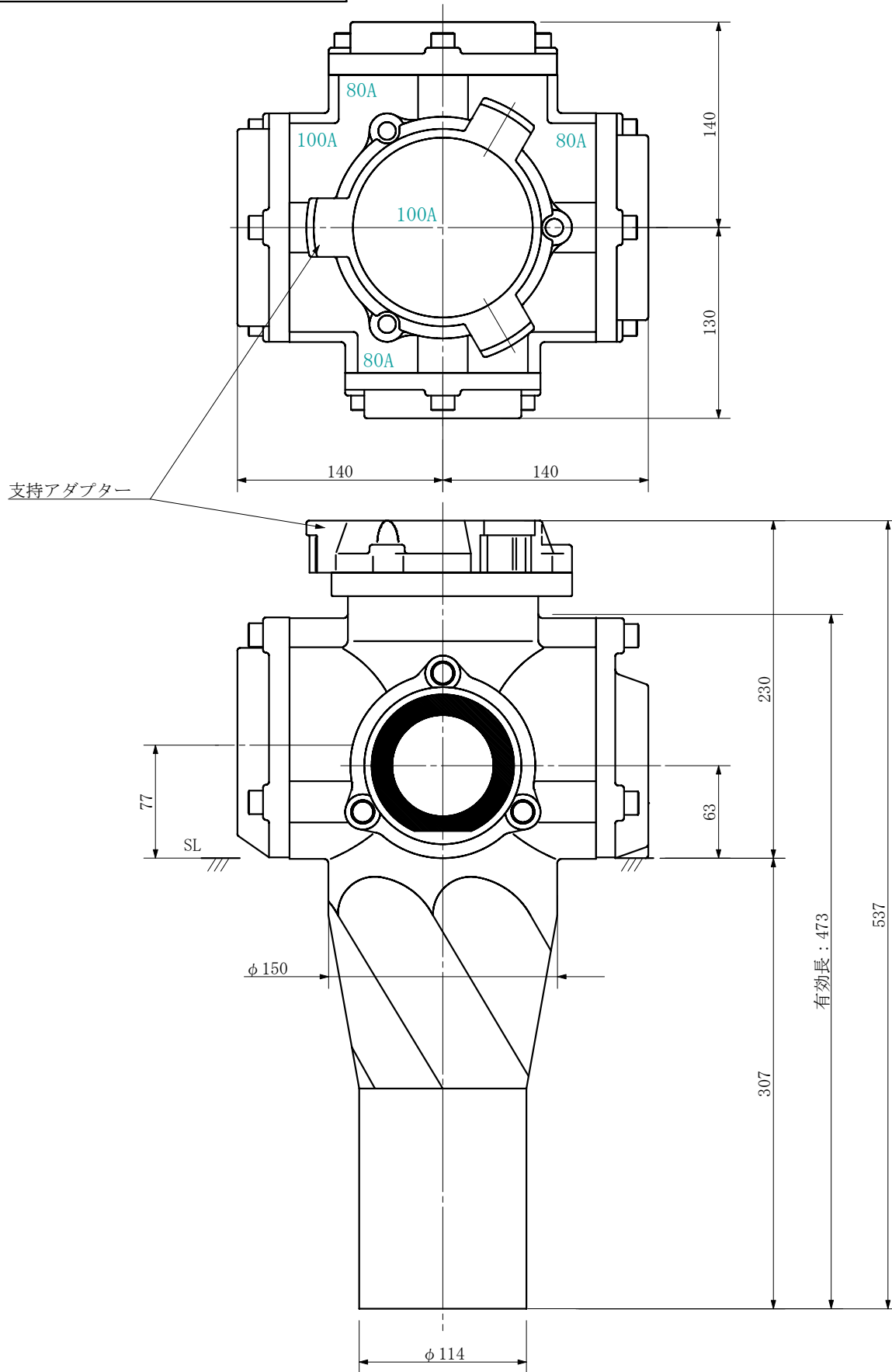

品名	ADスリム継手RR 横枝100A 4方向 (差し口) 100-100×80×80×80 <SA1888S>			図番	
製 図	積水化学工業 株式会社	年 月 日	2019. 09	承認 印	

品名 ADスリム継手RR 横枝100A 4方向 (受け口)  
100-100×100×100×50 <SA1115U>

単位：mm

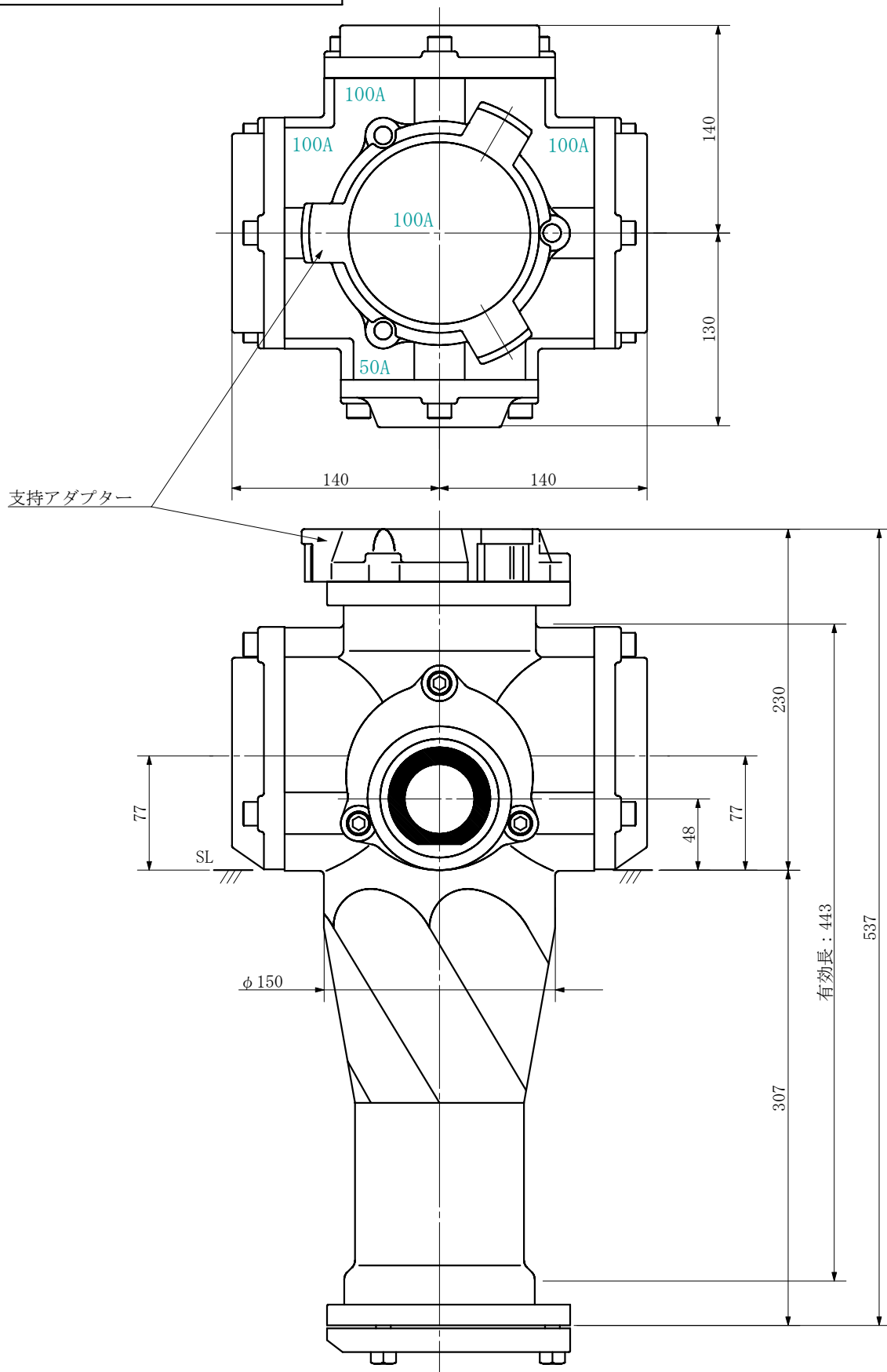

品名	ADスリム継手RR 横枝100A 4方向 (受け口) 100-100×100×100×50 <SA1115U>			図番	
製 図	積水化学工業 株式会社	年 月 日	2019. 09	承認 印	

品名 ADスリム継手RR 横枝100A 4方向 (差し口)  
100-100×100×100×50 <SA1115S>

単位：mm

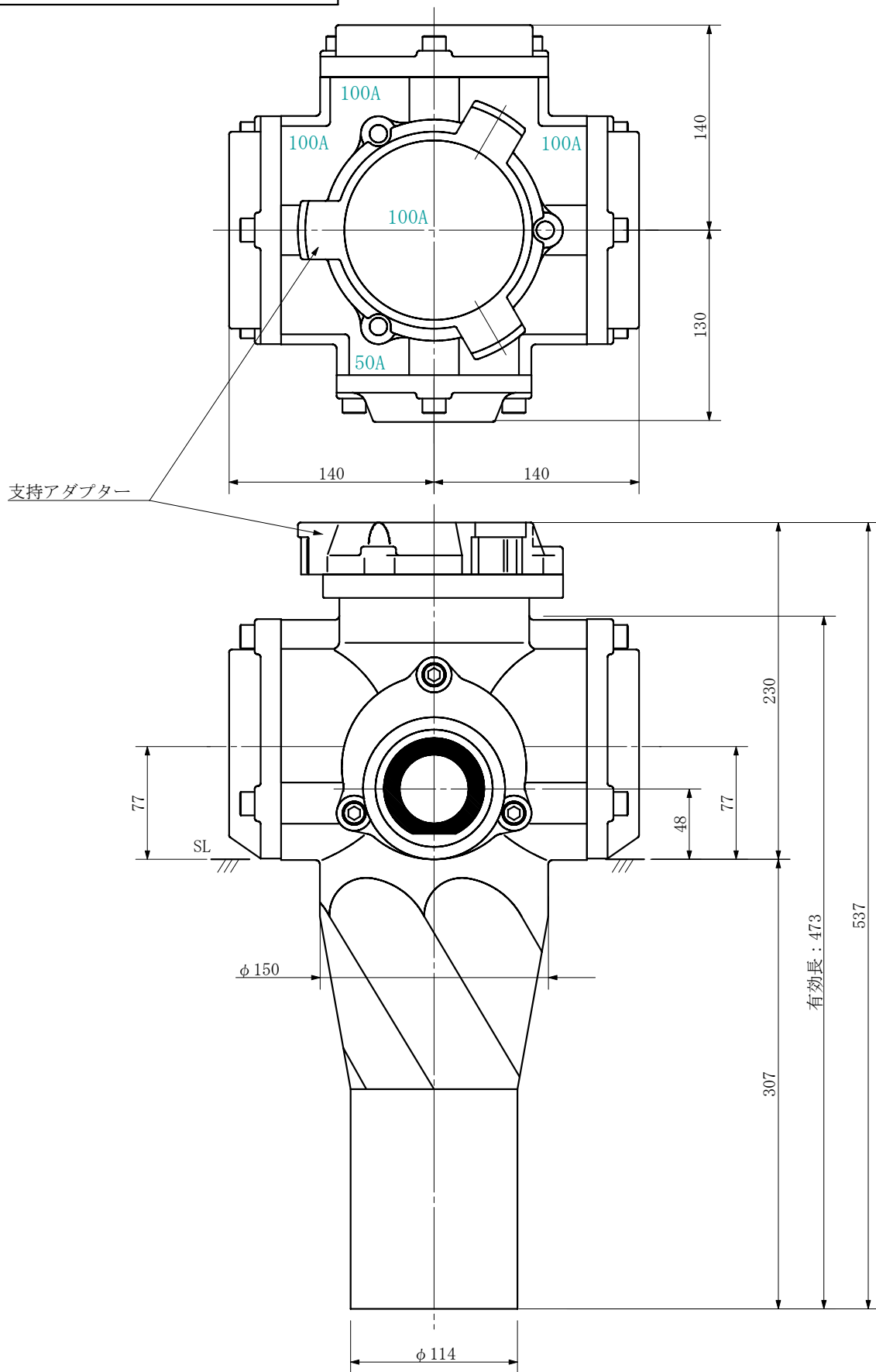

品名	ADスリム継手RR 横枝100A 4方向 (差し口) 100-100×100×100×50 <SA1115S>			図番	
製 図	積水化学工業 株式会社	年 月 日	2019. 09	承認 印	

品名 ADスリム継手RR 横枝100A 4方向 (受け口)  
100-100×100×100×65 <SA1116U>

単位：mm

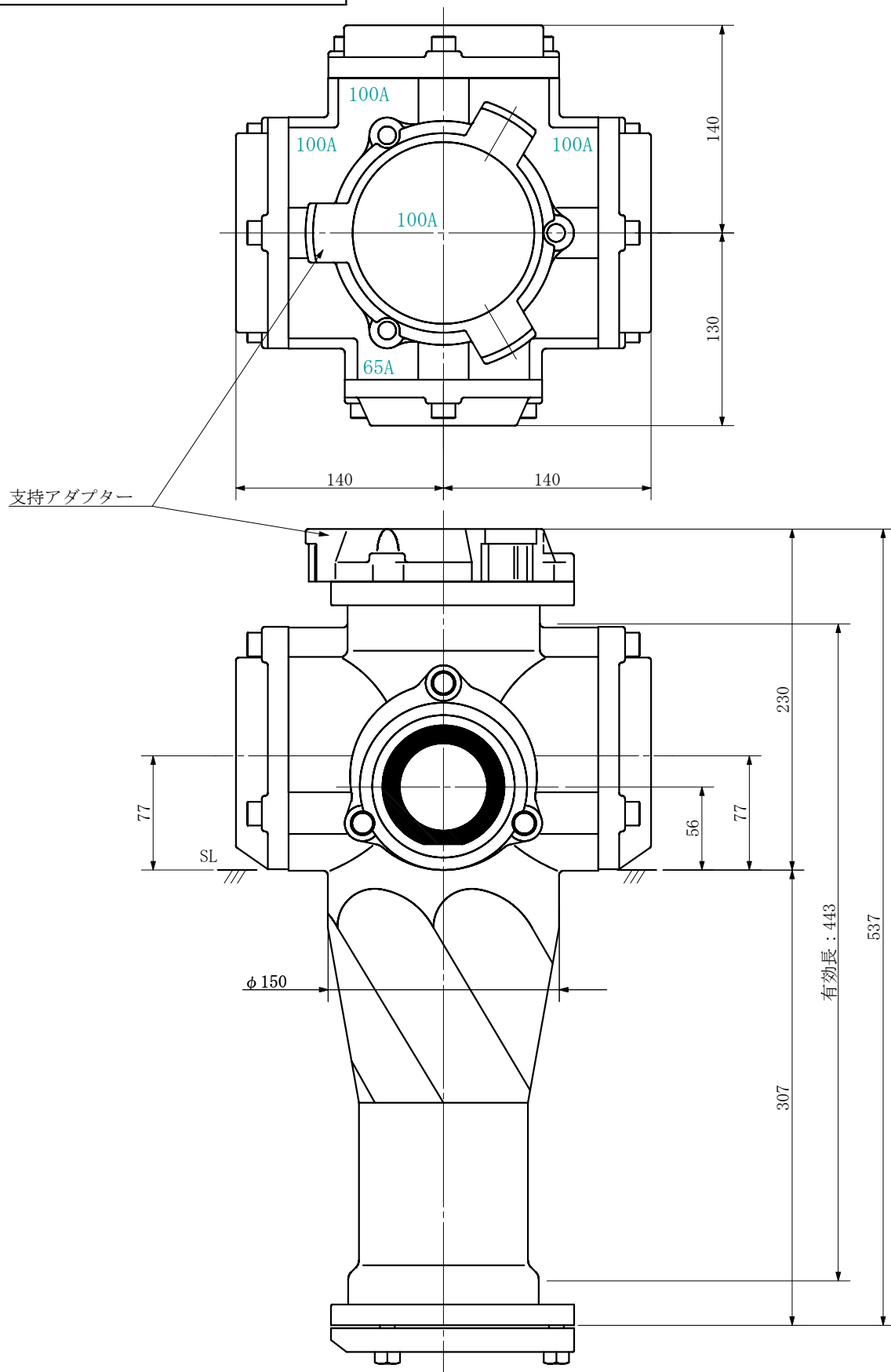

品名	ADスリム継手RR 横枝100A 4方向 (受け口) 100-100×100×100×65 <SA1116U>			図番	
製 図	積水化学工業 株式会社	年 月 日	2019. 09	承認 印	

品名 ADスリム継手RR 横枝100A 4方向 (差し口)  
100-100×100×100×65 <SA1116S>

単位：mm

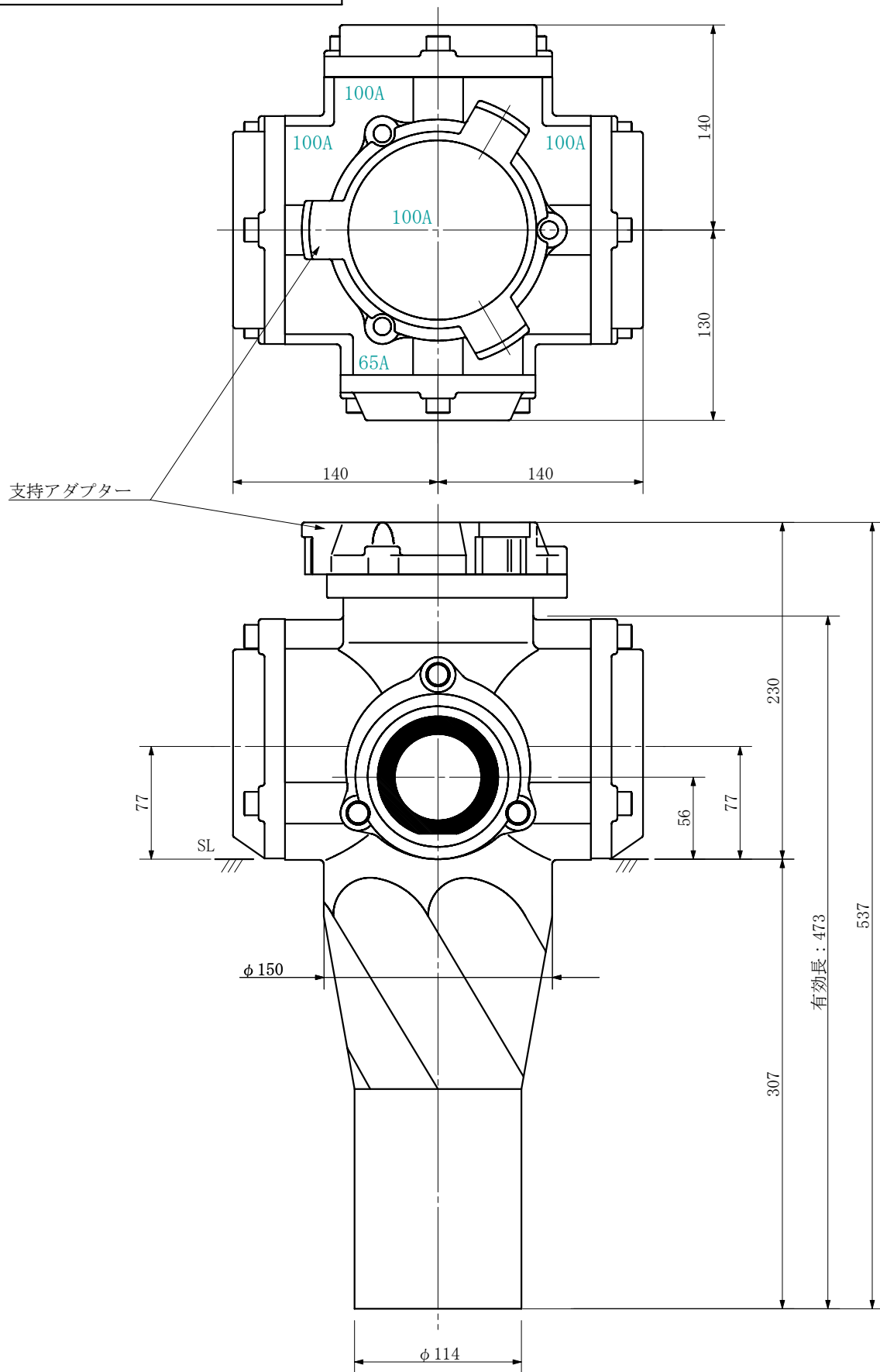

品名	ADスリム継手RR 横枝100A 4方向 (差し口) 100-100×100×100×65 <SA1116S>			図番	
製 図	積水化学工業 株式会社	年 月 日	2019. 09	承認 印	

品名 ADスリム継手RR 横枝100A 4方向 (受け口)  
 100-100×100×100×80 <SA1118U>

単位：mm

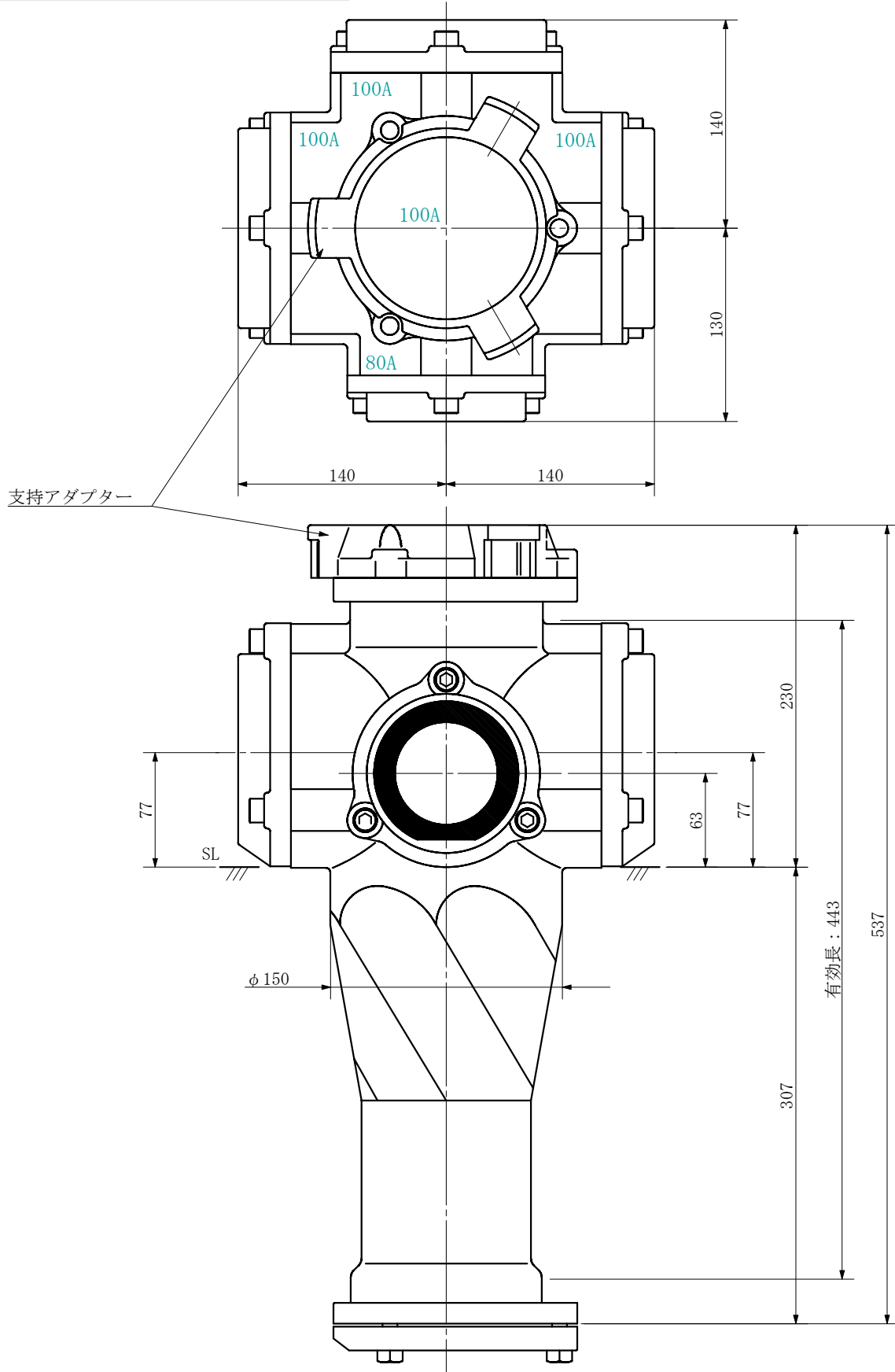

品名	ADスリム継手RR 横枝100A 4方向 (受け口) 100-100×100×100×80 <SA1118U>			図番	
製 図	積水化学工業 株式会社	年 月 日	2019. 09	承認 印	

品名 ADスリム継手RR 横枝100A 4方向 (差し口)  
100-100×100×100×80 <SA1118S>

単位：mm

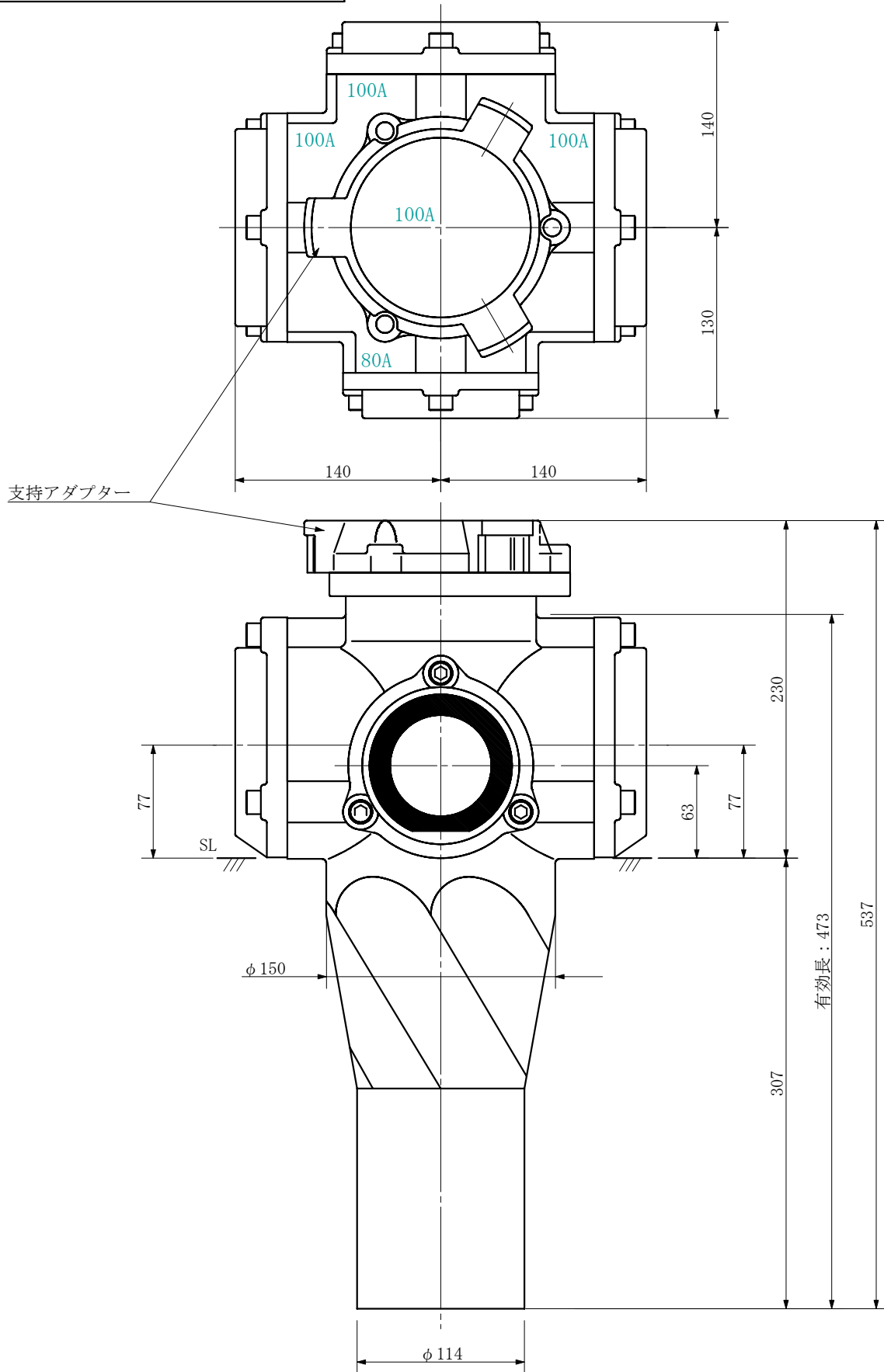

品名	ADスリム継手RR 横枝100A 4方向 (差し口) 100-100×100×100×80 <SA1118S>			図番	
製 図	積水化学工業 株式会社	年 月 日	2019. 09	承認 印	

品名 ADスリム継手RR 横枝100A 4方向 (受け口)  
100-100×100×50×80 <SA1158U>

単位：mm

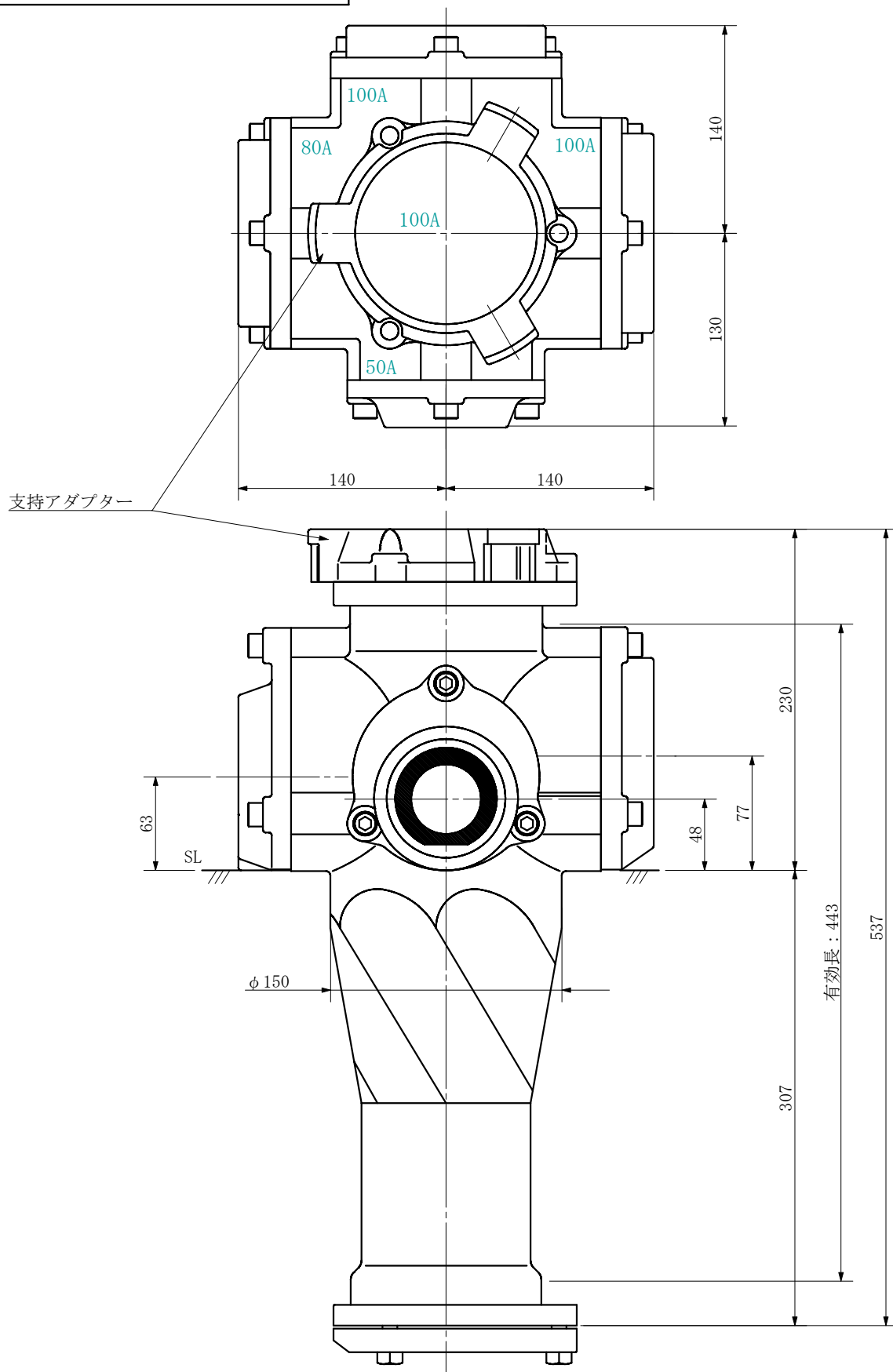

品名	ADスリム継手RR 横枝100A 4方向 (受け口) 100-100×100×50×80 <SA1158U>			図番	
製 図	積水化学工業 株式会社	年 月 日	2019. 09	承認 印	



品名 ADスリム継手RR 横枝100A 4方向 (差し口)  
100-100×100×50×80 <SA1158S>

単位：mm

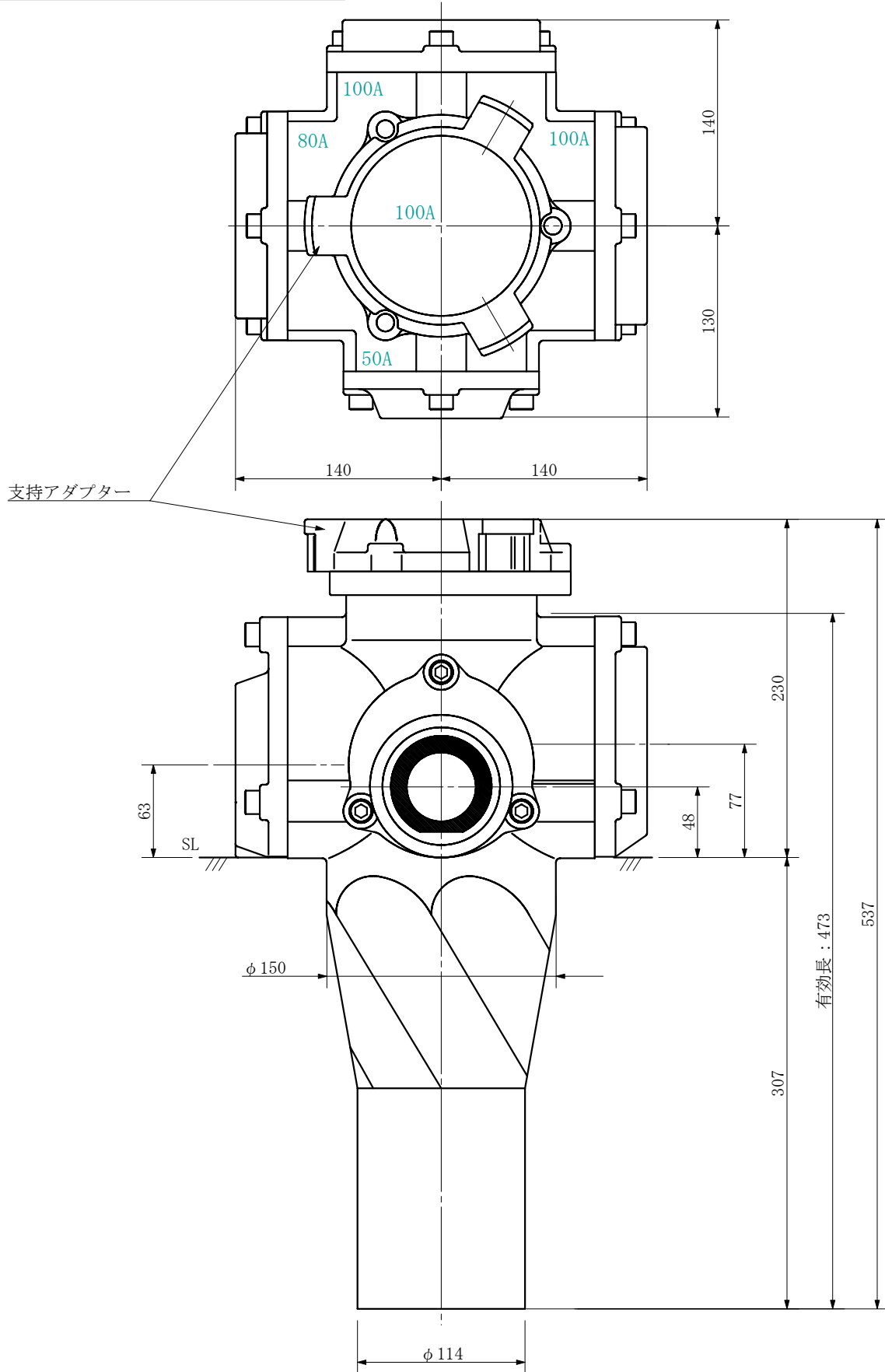

品名	ADスリム継手RR 横枝100A 4方向 (差し口) 100-100×100×50×80 <SA1158S>			図番	
製 図	積水化学工業 株式会社	年 月 日	2019. 09	承認 印	

品名 ADスリム継手RR 横枝100A 4方向 (受け口)  
100-100×100×65×80 <SA1168U>

単位：mm

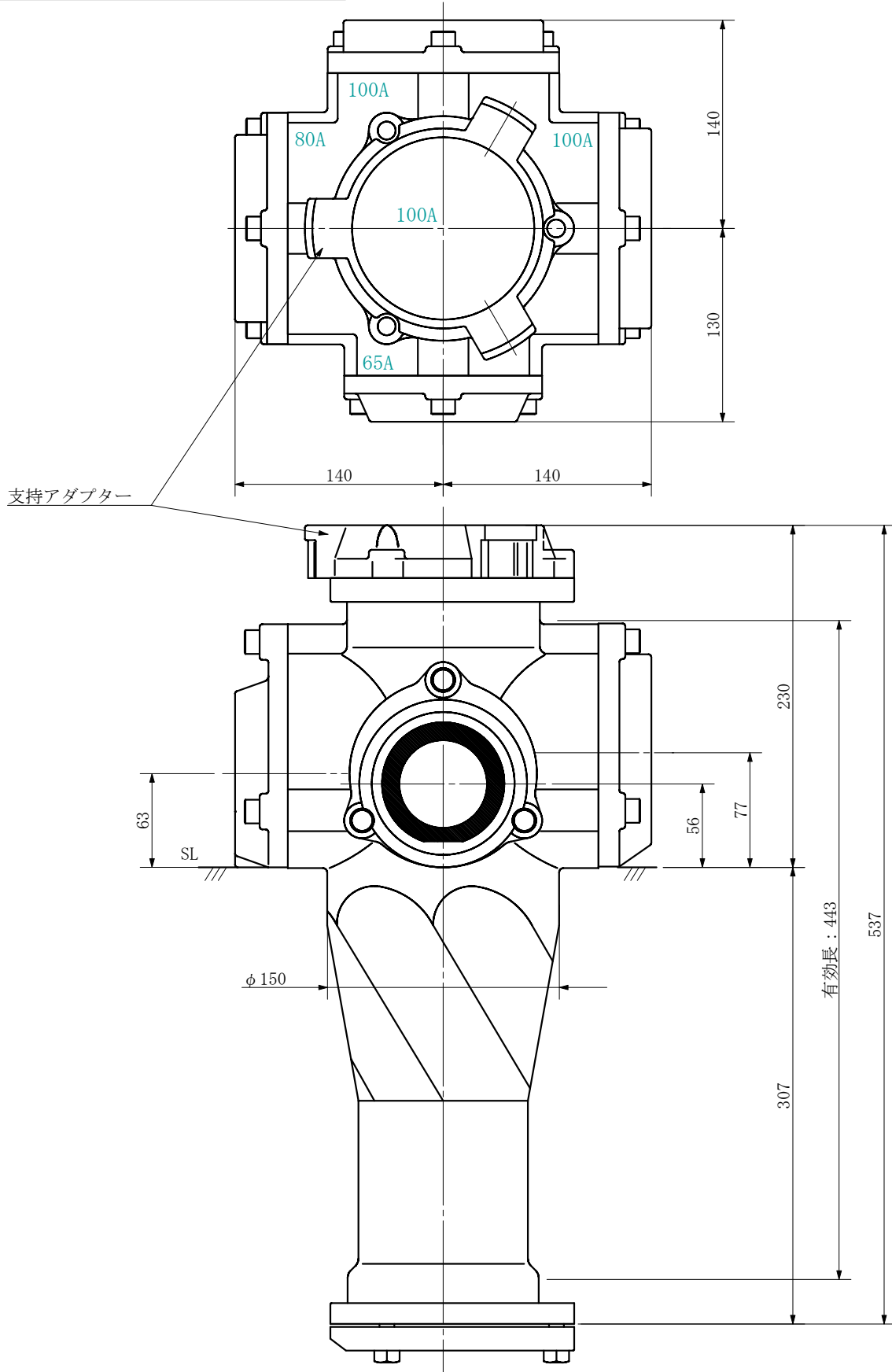

品名	ADスリム継手RR 横枝100A 4方向 (受け口) 100-100×100×65×80 <SA1168U>			図番	
製 図	積水化学工業 株式会社	年 月 日	2019. 09	承認 印	

品名 ADスリム継手RR 横枝100A 4方向 (差し口)  
100-100×100×65×80 <SA1168S>

単位：mm

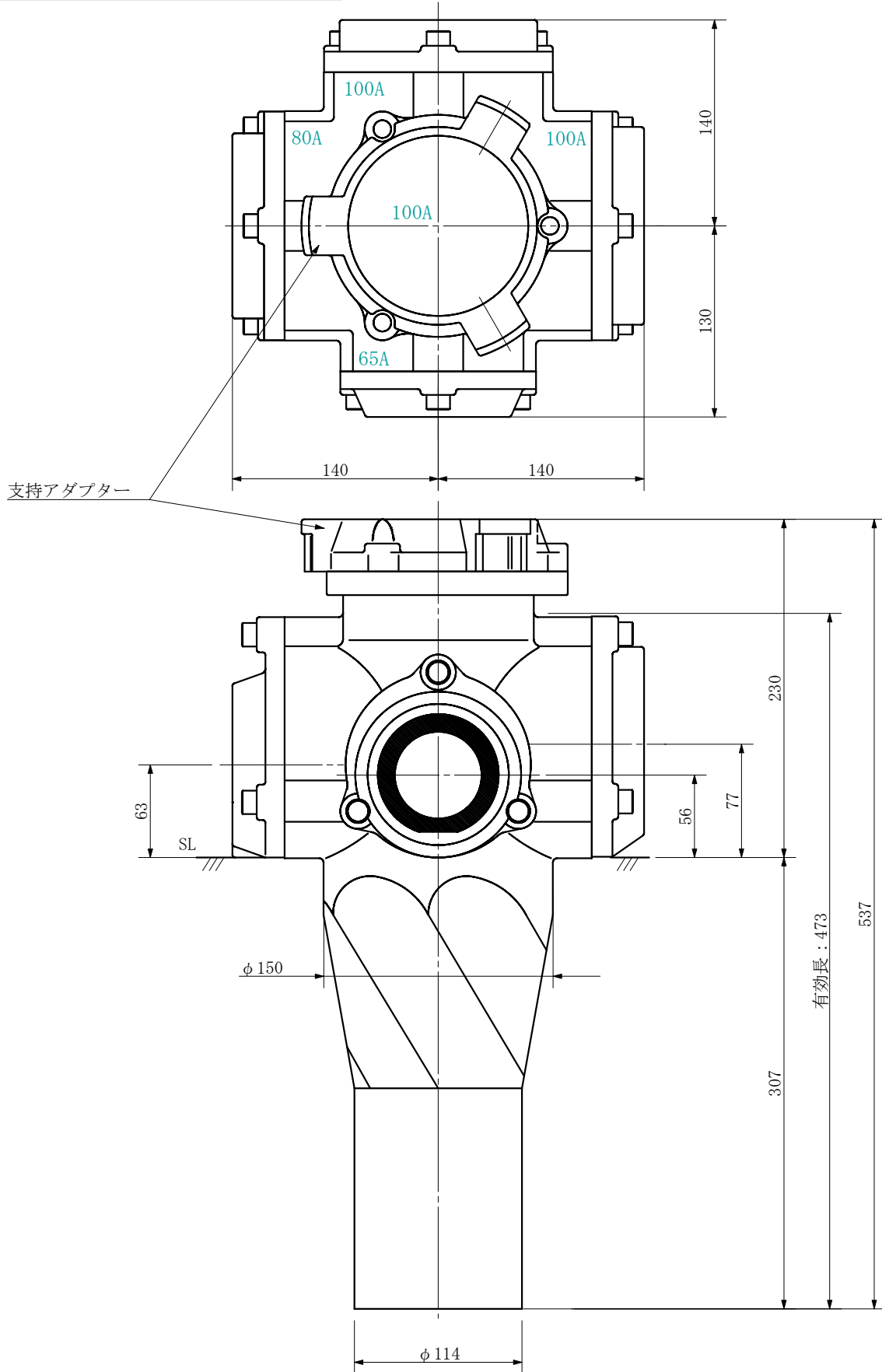

品名	ADスリム継手RR 横枝100A 4方向 (差し口) 100-100×100×65×80 <SA1168S>			図番	
製 図	積水化学工業 株式会社	年 月 日	2019. 09	承認 印	

品名 ADスリム継手RR 横枝100A 4方向 (受け口)  
100-100×100×80×50 <SA1185U>

単位：mm

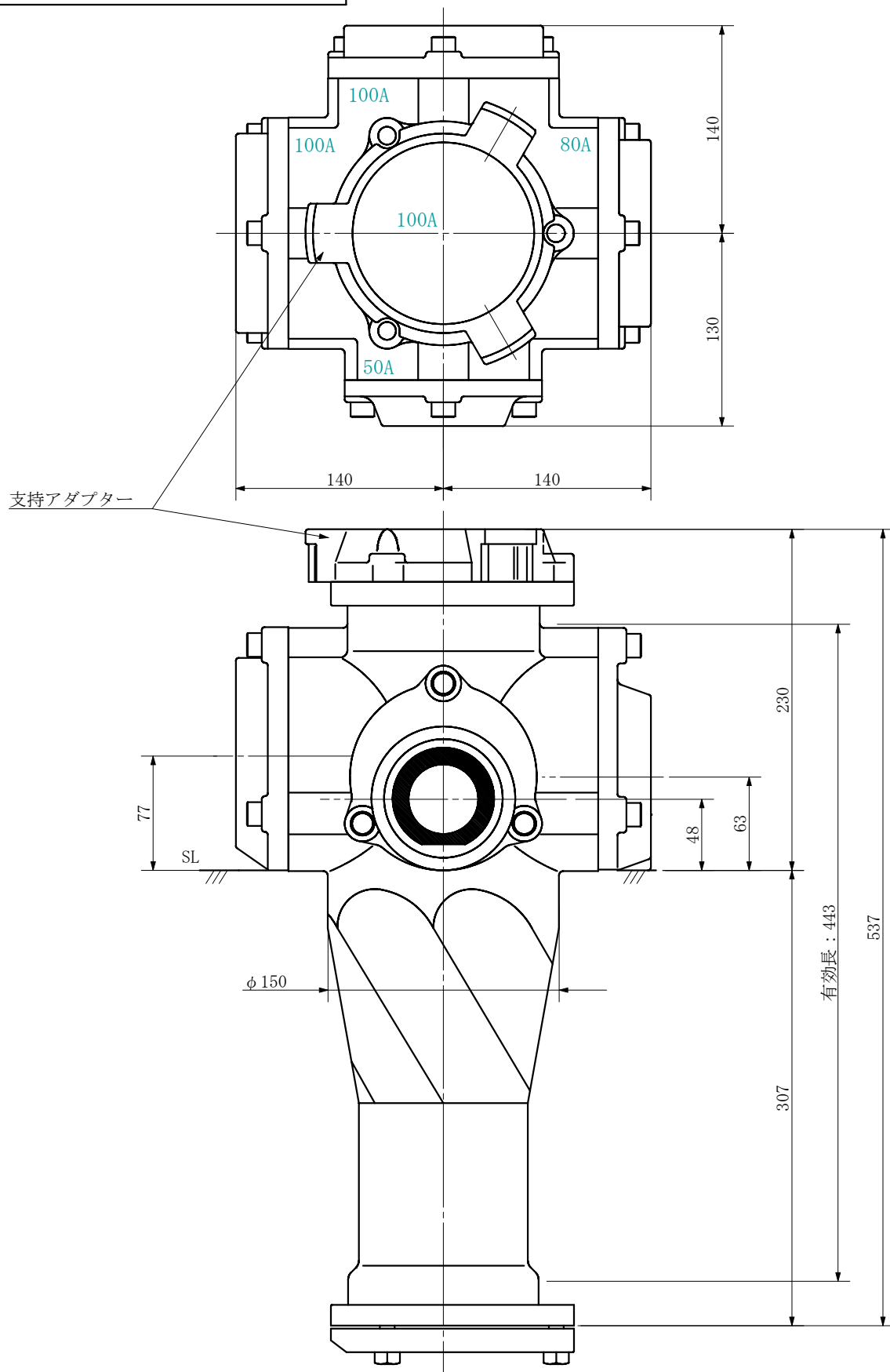

品名	ADスリム継手RR 横枝100A 4方向 (受け口) 100-100×100×80×50 <SA1185U>			図番	
製 図	積水化学工業 株式会社	年 月 日	2019. 09	承認 印	

品名 ADスリム継手FS 横枝100A 4方向 (差し口)  
100-100×100×80×50 <SA1185S>

単位：mm

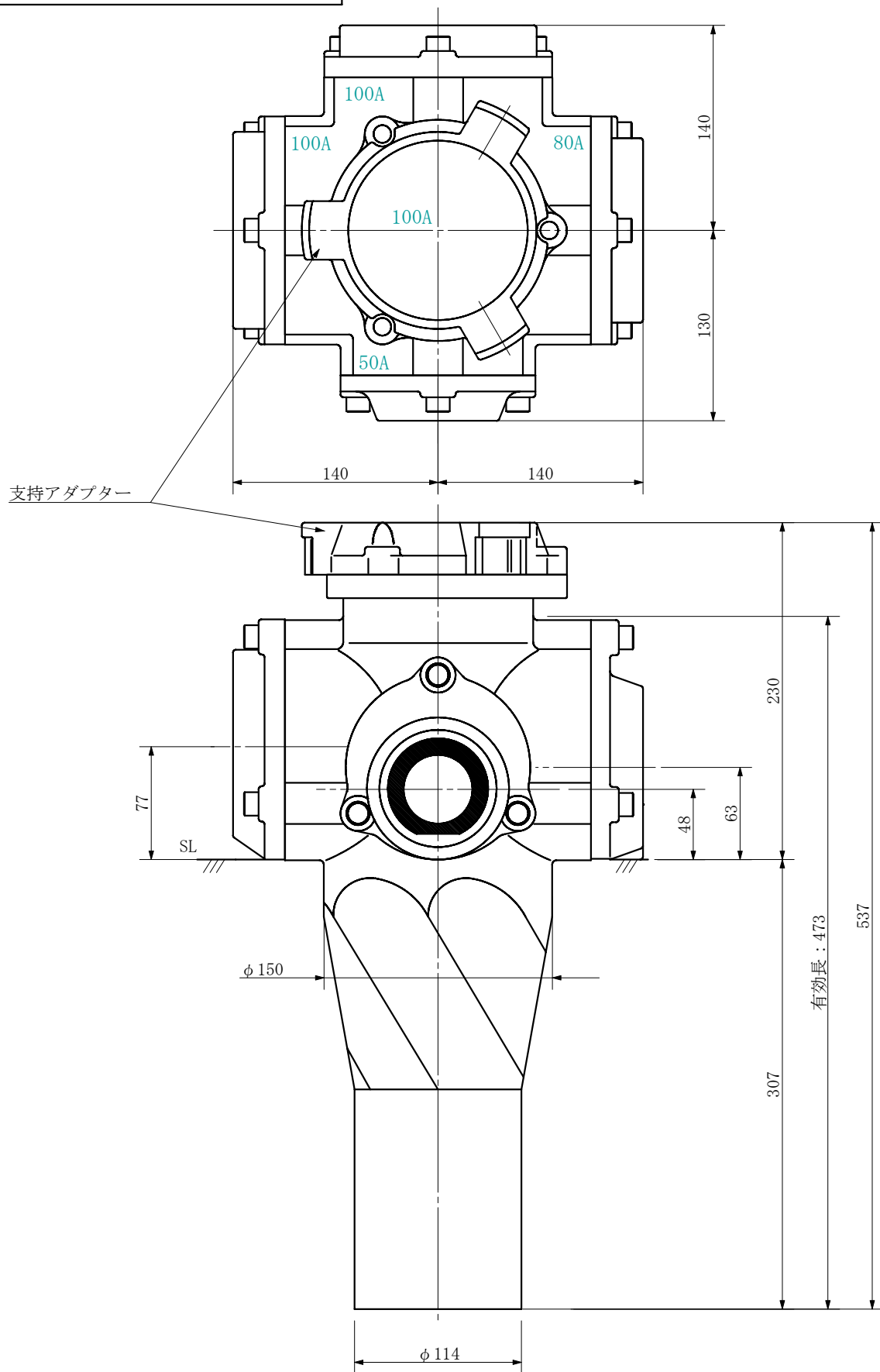

品名	ADスリム継手FS 横枝100A 4方向 (差し口) 100-100×100×80×50 <SA1185S>			図番	
製 図	積水化学工業 株式会社	年 月 日	2019. 09	承認 印	

品名 ADスリム継手RR 横枝100A 4方向 (受け口)  
100-100×100×80×65 <SA1186U>

単位 : mm

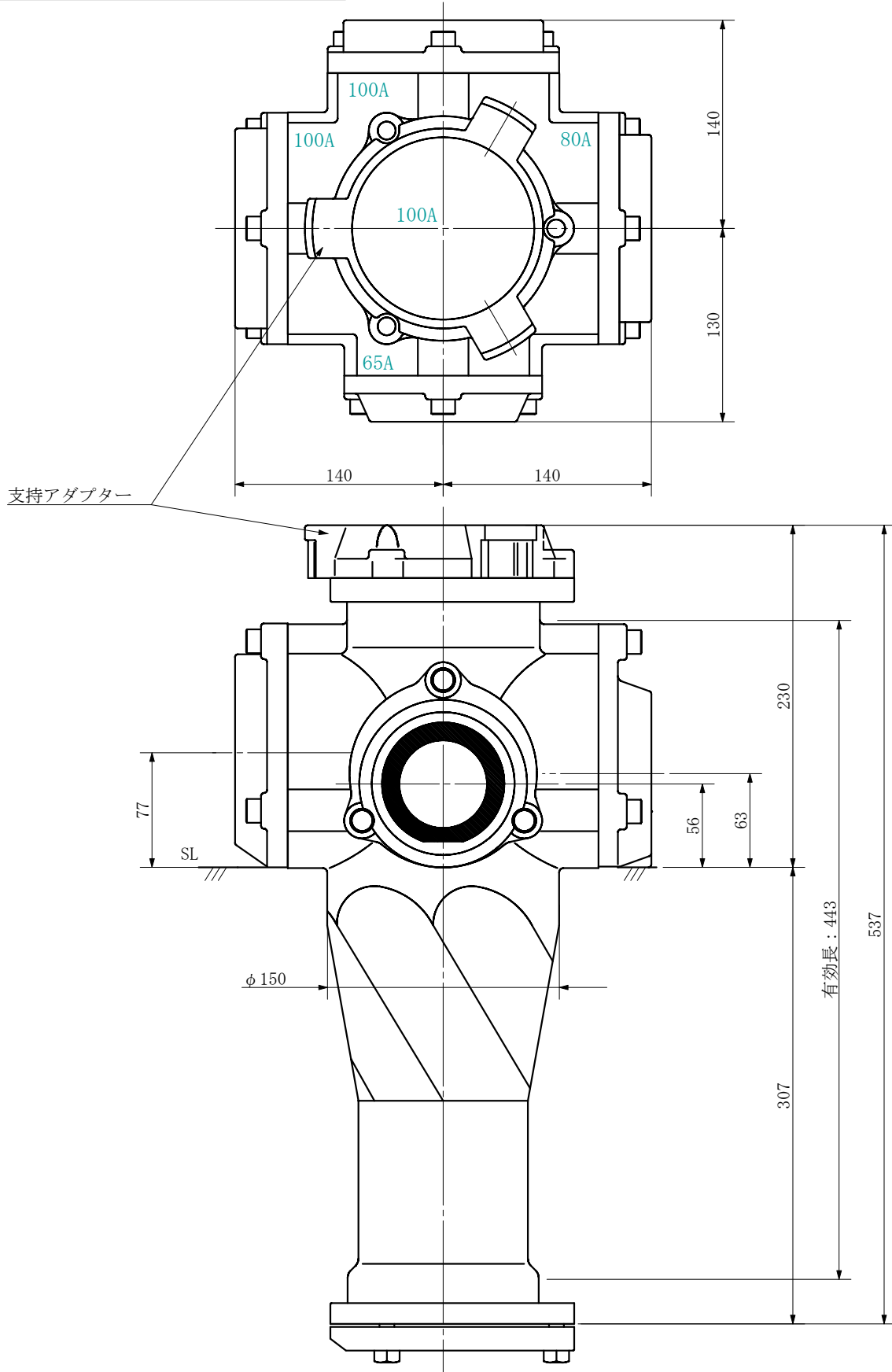

品名	ADスリム継手RR 横枝100A 4方向 (受け口) 100-100×100×80×65 <SA1186U>			図番	
製 図	積水化学工業 株式会社	年 月 日	2019. 09	承認 印	

品名 ADスリム継手RR 横枝100A 4方向 (差し口)  
100-100×100×80×65 <SA1186S>

単位：mm

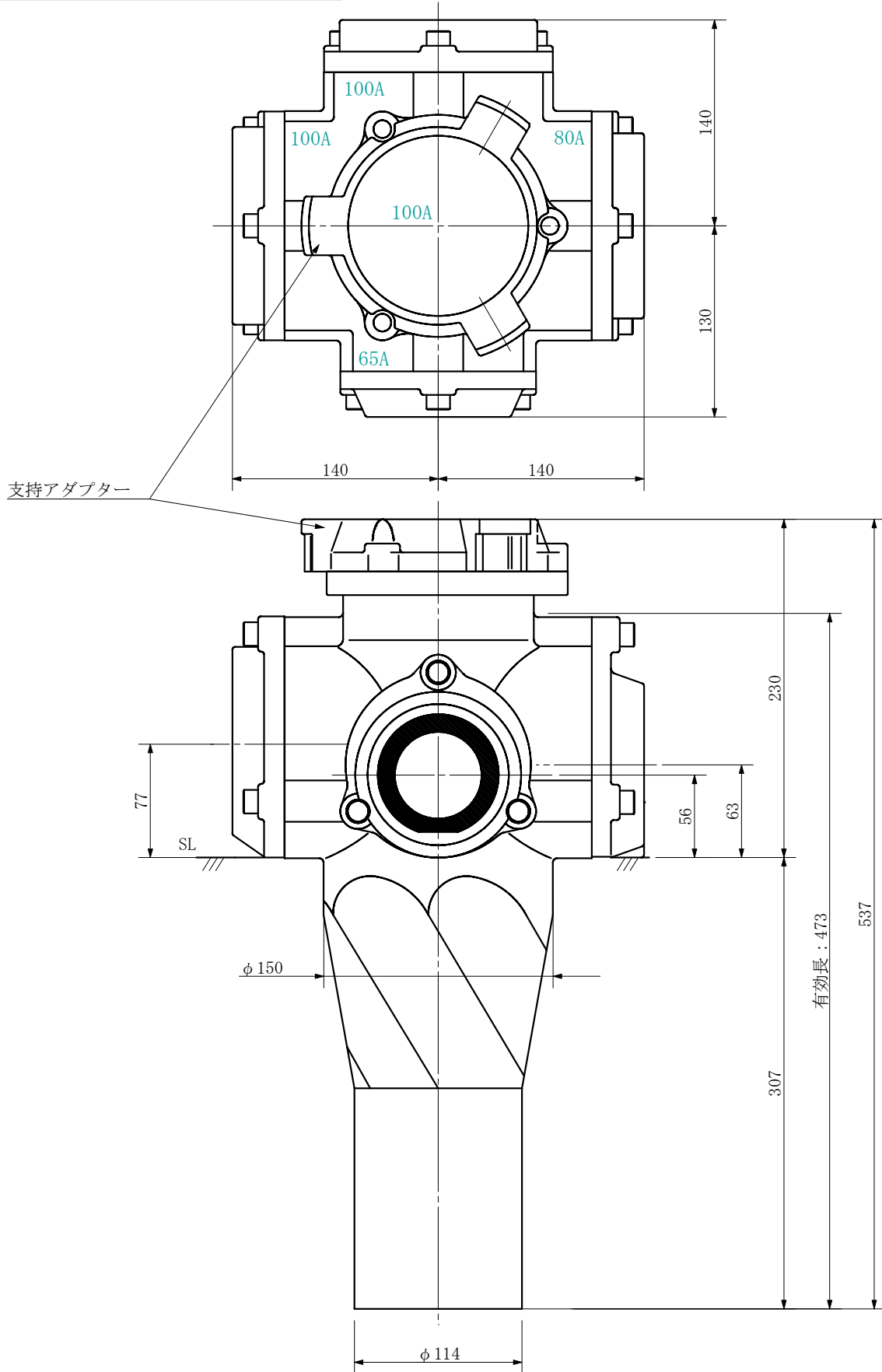

品名	ADスリム継手RR 横枝100A 4方向 (差し口) 100-100×100×80×65 <SA1186S>			図番	
製 図	積水化学工業 株式会社	年 月 日	2019. 09	承認 印	

品名 ADスリム継手RR 横枝100A 4方向 (受け口)  
100-100×100×80×80 <SA1188U>

単位：mm

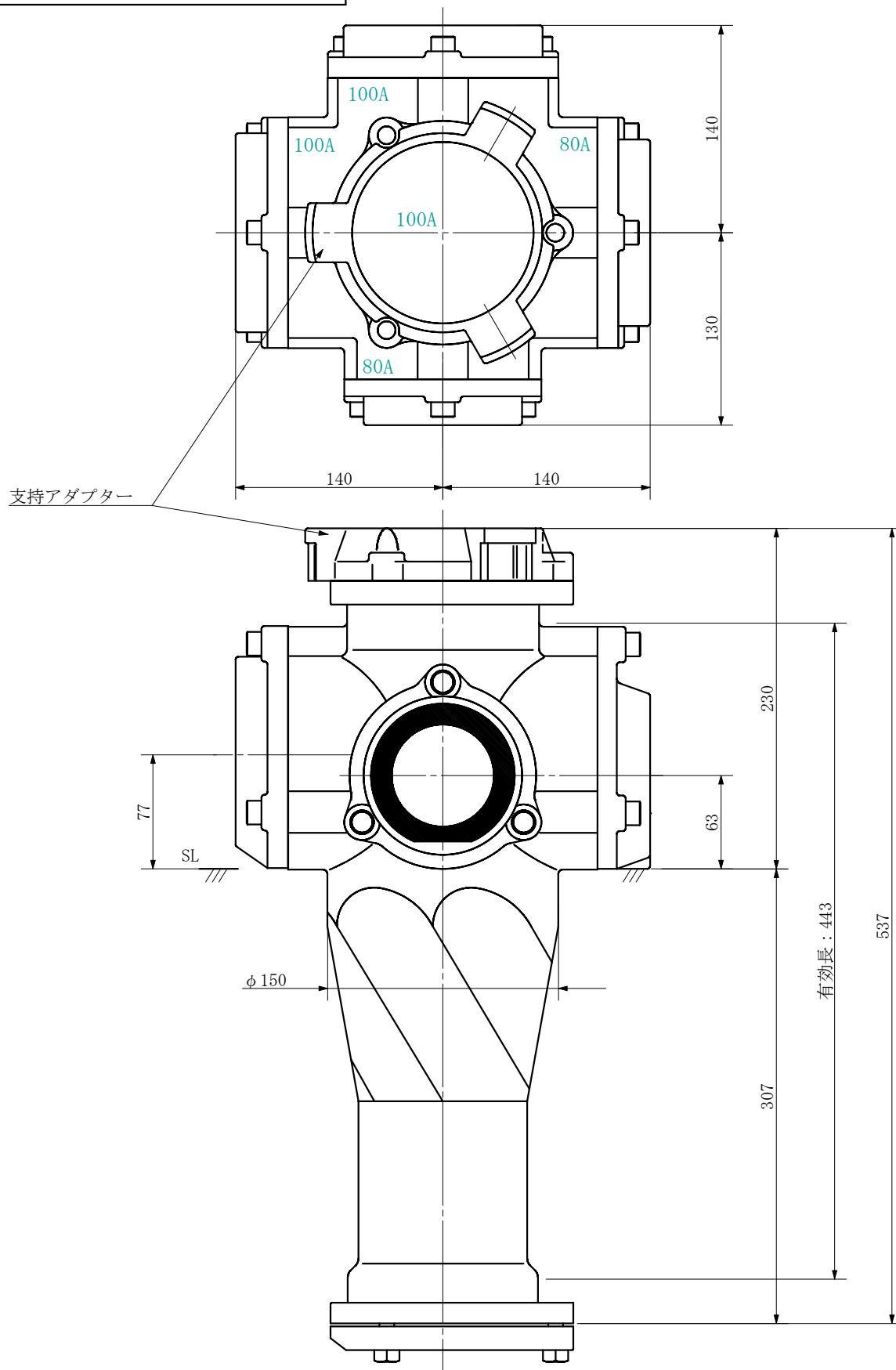

品名	ADスリム継手RR 横枝100A 4方向 (受け口) 100-100×100×80×80 <SA1188U>			図番	
製 図	積水化学工業 株式会社	年 月 日	2019. 09	承認 印	



品名 ADスリム継手RR 横枝100A 4方向 (差し口)  
100-100×100×80×80 <SA1188S>

単位：mm

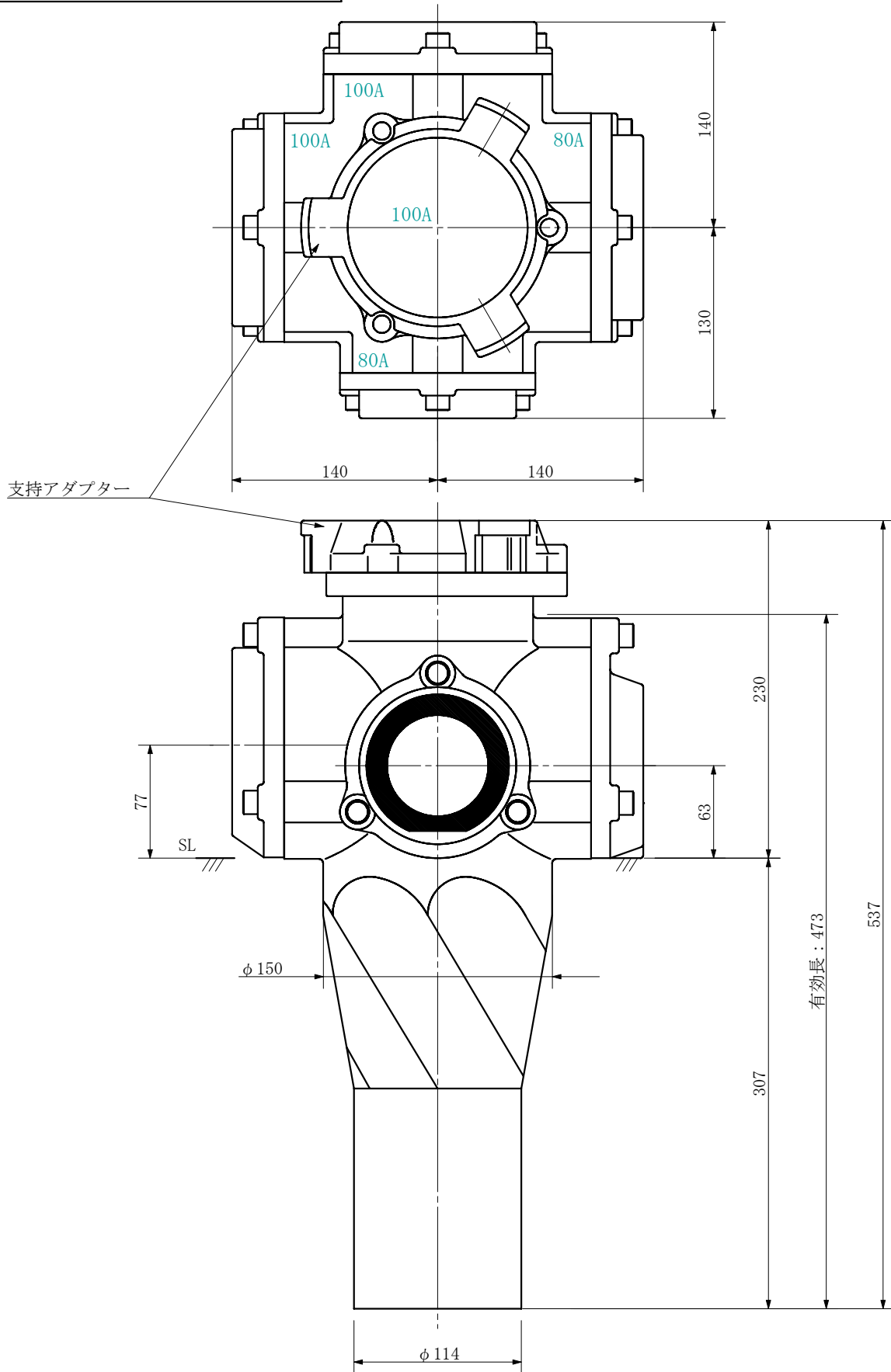

品名	ADスリム継手RR 横枝100A 4方向 (差し口) 100-100×100×80×80 <SA1188S>			図番	
製 図	積水化学工業 株式会社	年 月 日	2019. 09	承認 印	

品名 ADスリム継手RR 横枝100A 4方向 (受け口)  
100-100×50×80×80 <SA1588U>

単位：mm

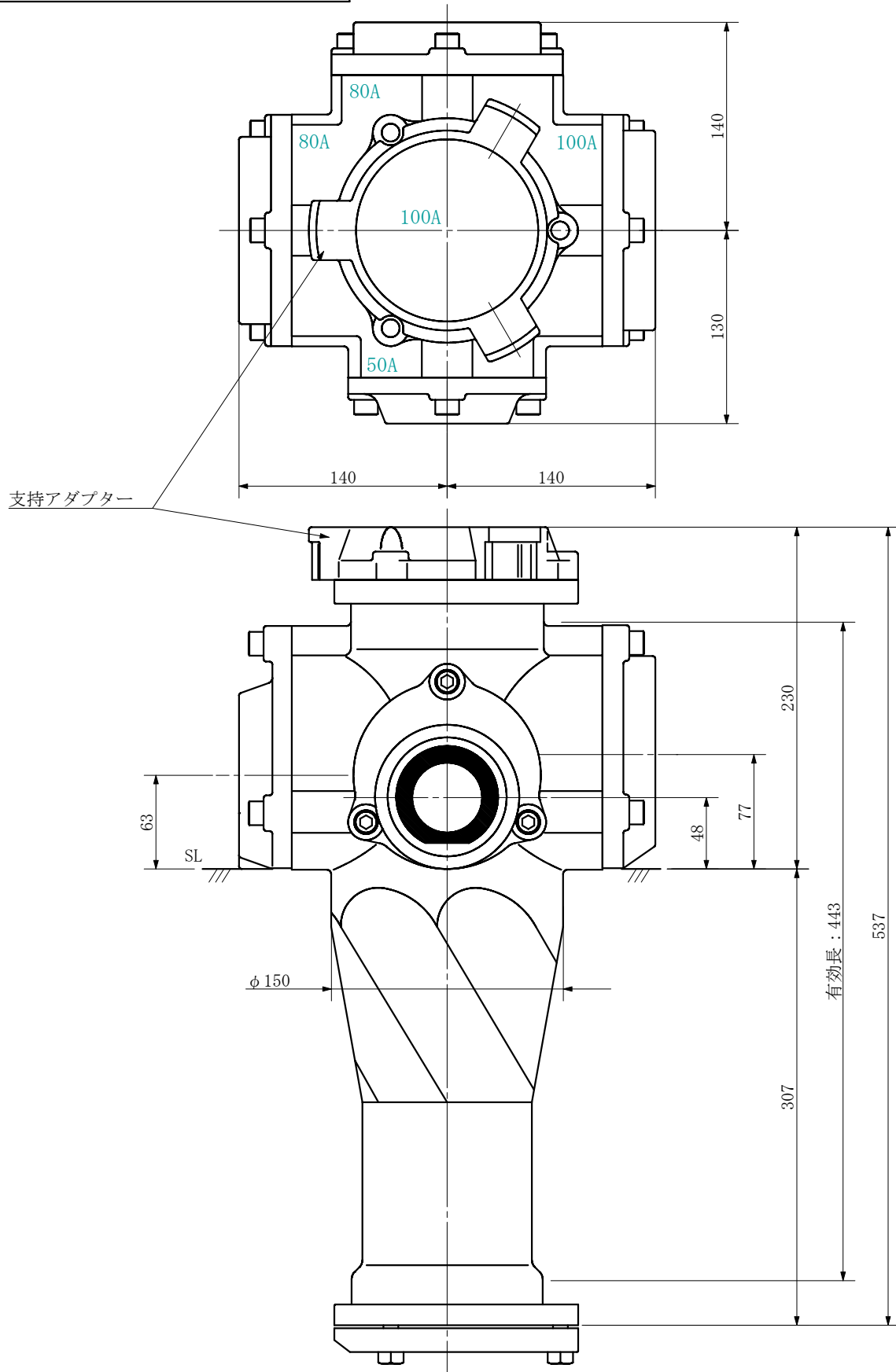

品名	ADスリム継手RR 横枝100A 4方向 (受け口) 100-100×50×80×80 <SA1588U>			図番	
製 図	積水化学工業 株式会社	年 月 日	2019. 09	承認 印	

品名 ADスリム継手RR 横枝100A 4方向 (差し口)  
100-100×50×80×80 <SA1588S>

単位：mm

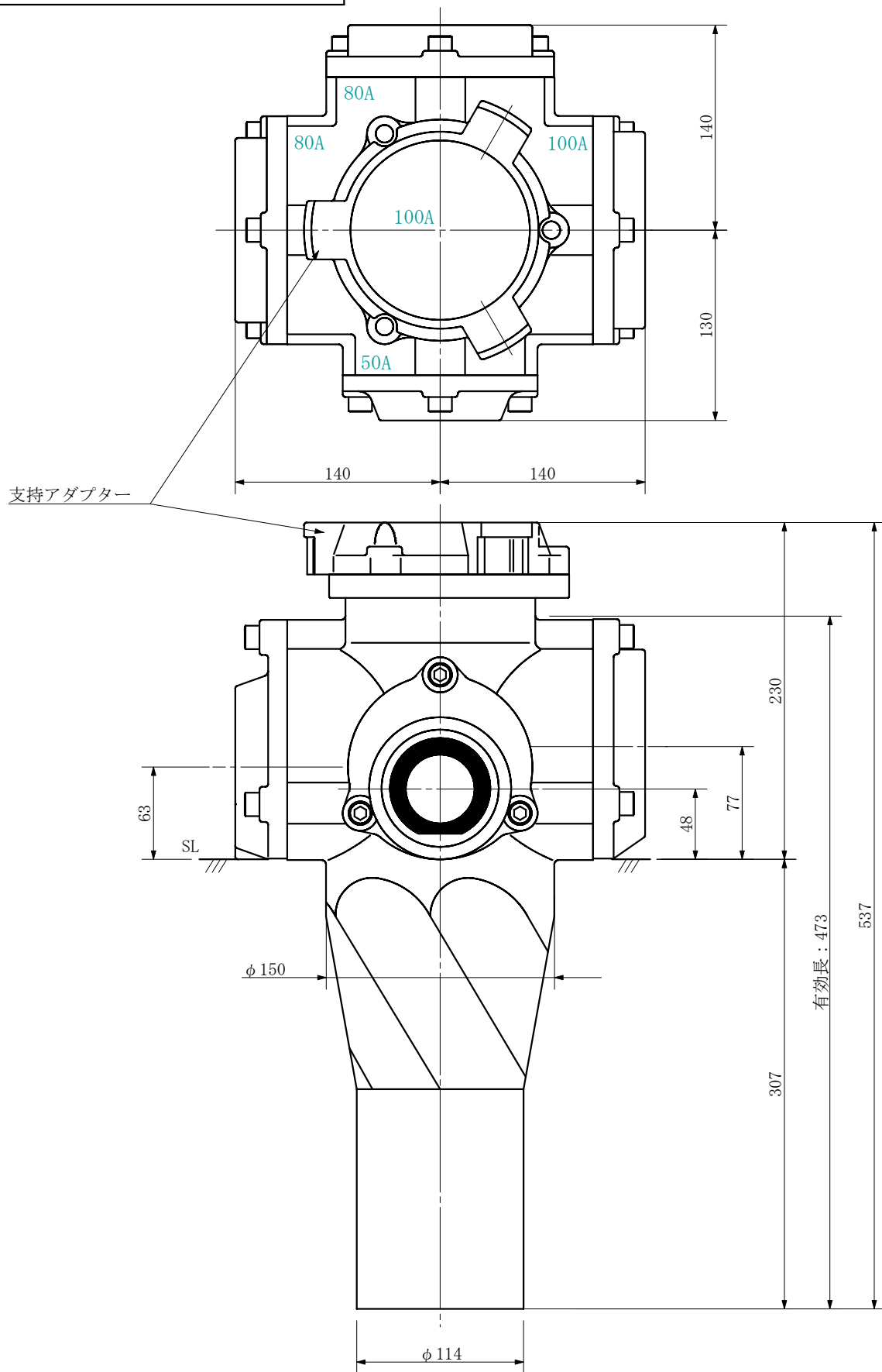

品名	ADスリム継手RR 横枝100A 4方向 (差し口) 100-100×50×80×80 <SA1588S>			図番	
製 図	積水化学工業 株式会社	年 月 日	2019. 09	承認 印	

品名 ADスリム継手RR 横枝100A 4方向 (受け口)  
100-100×65×80×80 <SA1688U>

単位：mm

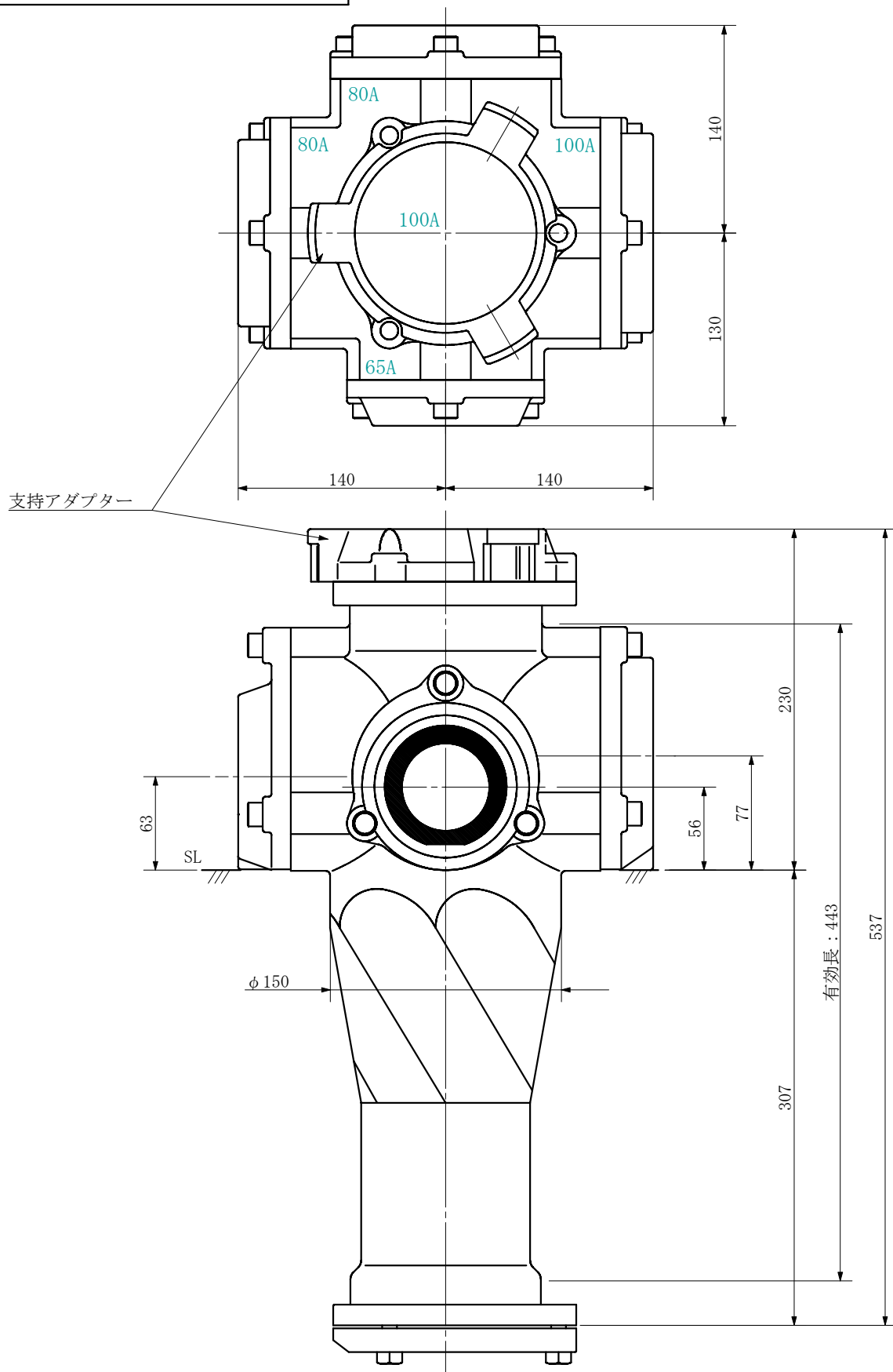

品名	ADスリム継手RR 横枝100A 4方向 (受け口) 100-100×65×80×80 <SA1688U>			図番	
製 図	積水化学工業 株式会社	年 月 日	2019. 09	承認 印	

品名 ADスリム継手RR 横枝100A 4方向 (差し口)  
100-100×65×80×80 <SA1688S>

単位：mm

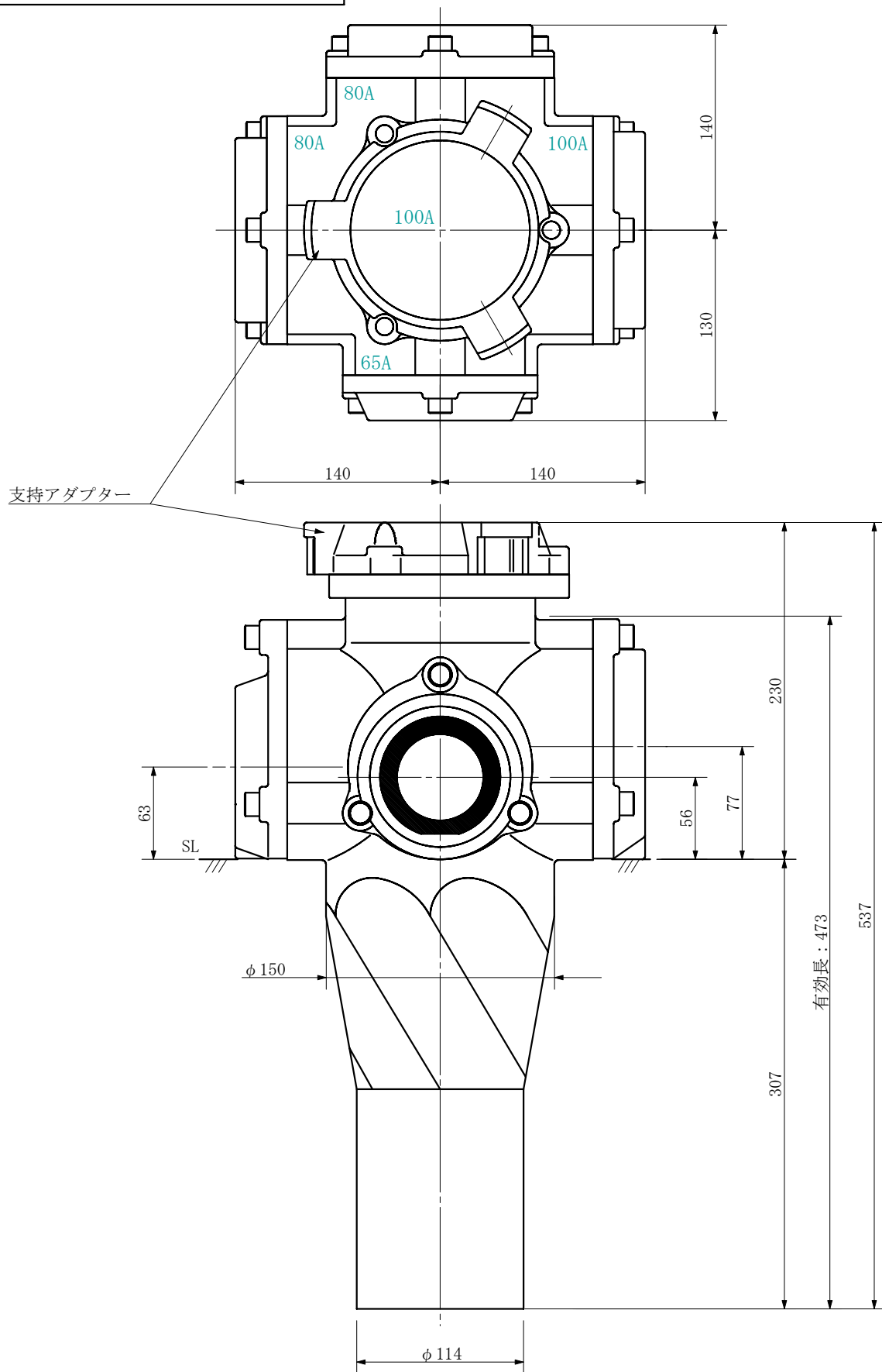

品名	ADスリム継手RR 横枝100A 4方向 (差し口) 100-100×65×80×80 <SA1688S>			図番	
製 図	積水化学工業 株式会社	年 月 日	2019. 09	承認 印	

品名 ADスリム継手RR 横枝100A 4方向 (受け口)  
100-100×80×100×50 <SA1815U>

単位 : mm

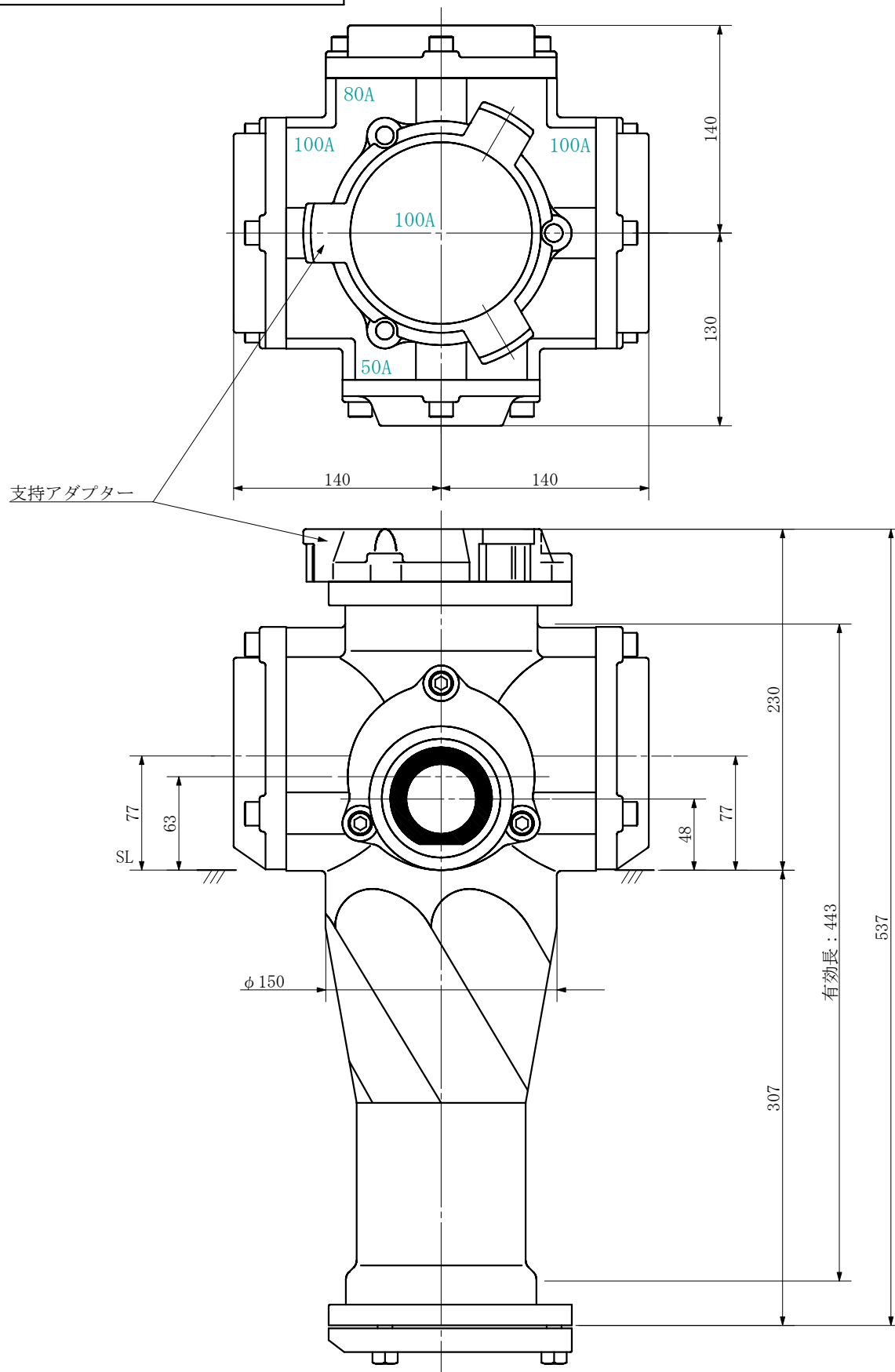

品名	ADスリム継手RR 横枝100A 4方向 (受け口) 100-100×80×100×50 <SA1815U>			図番	
製 図	積水化学工業 株式会社	年 月 日	2019. 09	承認 印	

品名 ADスリム継手RR 横枝100A 4方向 (差し口)  
100-100×80×100×50 <SA1815S>

単位：mm

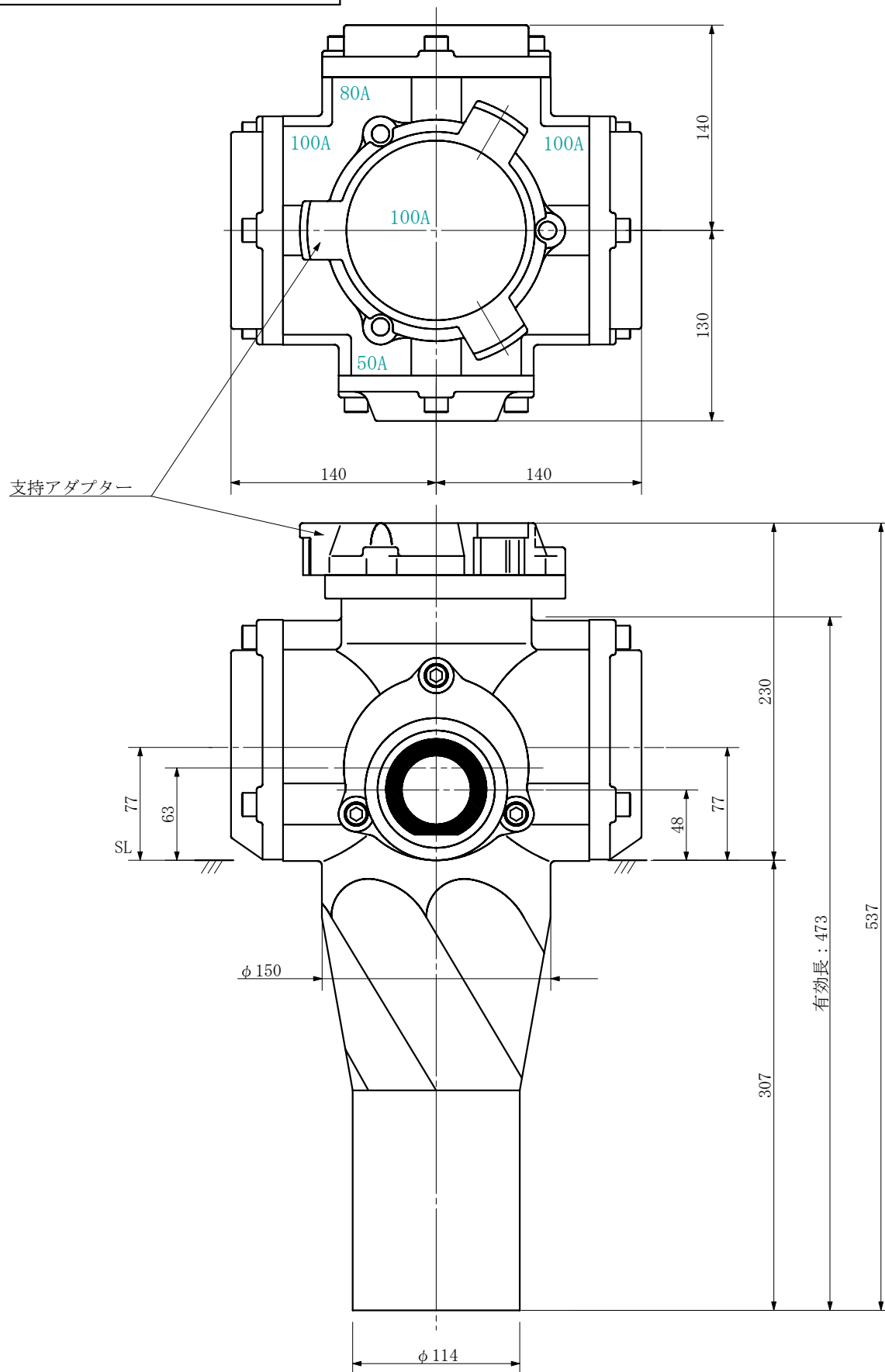

品名	ADスリム継手RR 横枝100A 4方向 (差し口) 100-100×80×100×50 <SA1815S>			図番	
製 図	積水化学工業 株式会社	年 月 日	2019. 09	承認 印	

品名 ADスリム継手RR 横枝100A 4方向 (受け口)  
100-100×80×100×65 <SA1816U>

単位：mm

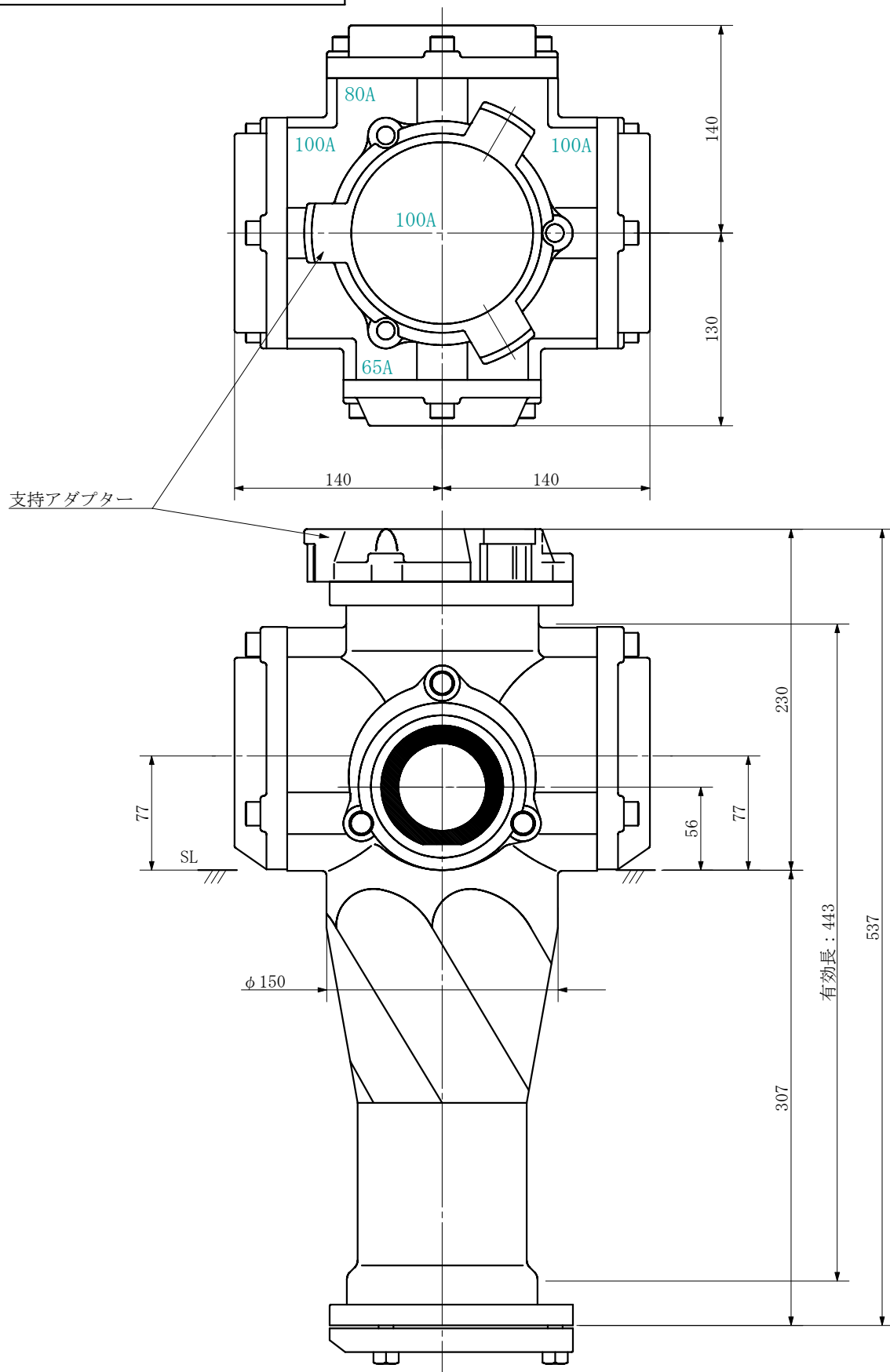

品名	ADスリム継手RR 横枝100A 4方向 (受け口) 100-100×80×100×65 <SA1816U>			図番	
製 図	積水化学工業 株式会社	年 月 日	2019. 09	承認 印	



品名 ADスリム継手RR 横枝100A 4方向 (差し口)  
100-100×80×100×65 <SA1816S>

単位：mm

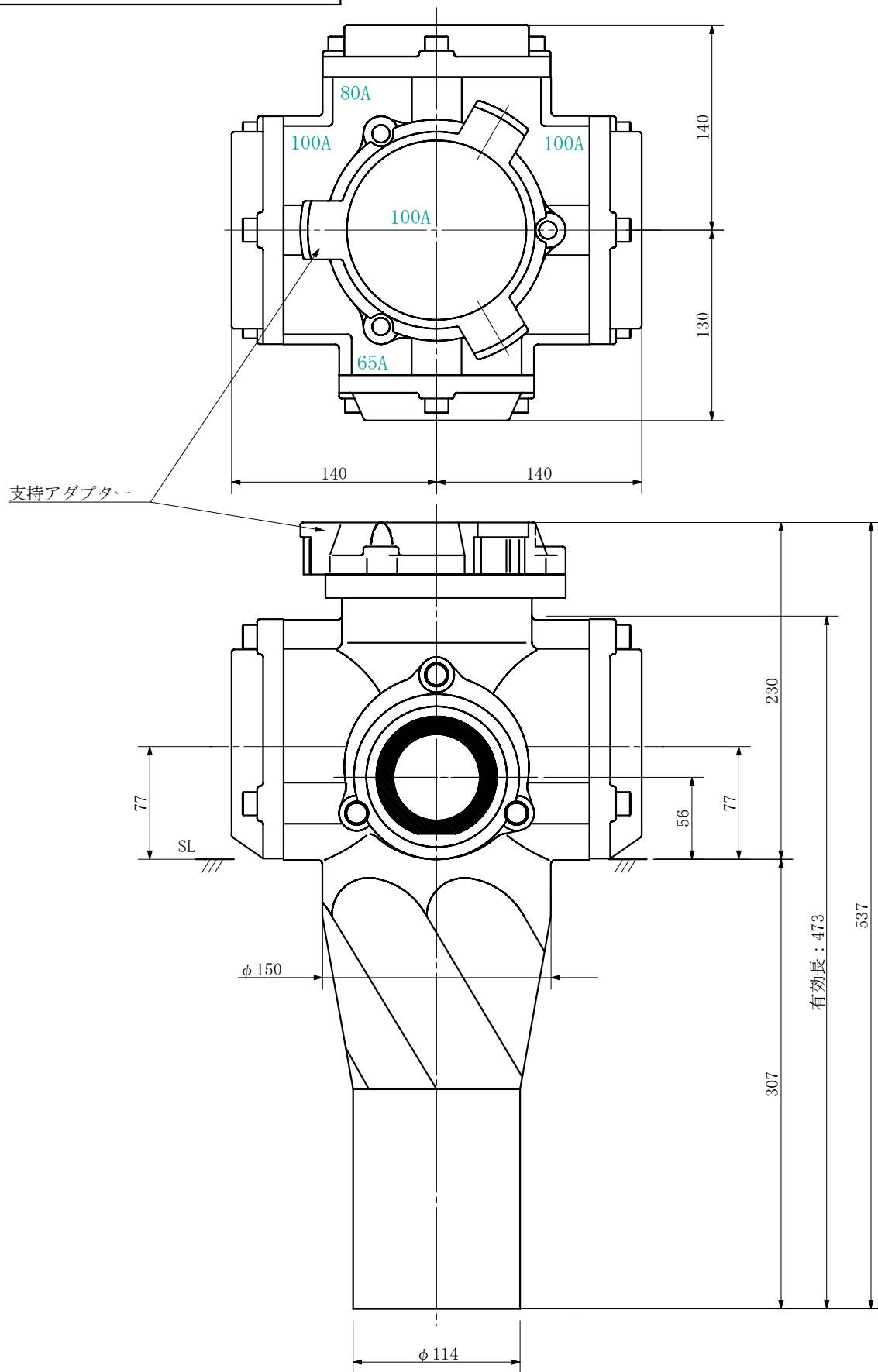

品名	ADスリム継手RR 横枝100A 4方向 (差し口) 100-100×80×100×65 <SA1816S>			図番	
製 図	積水化学工業 株式会社	年 月 日	2019. 09	承認 印	

品名 ADスリム継手RR 横枝100A 4方向 (受け口)  
100-100×80×100×80 <SA1818U>

単位：mm

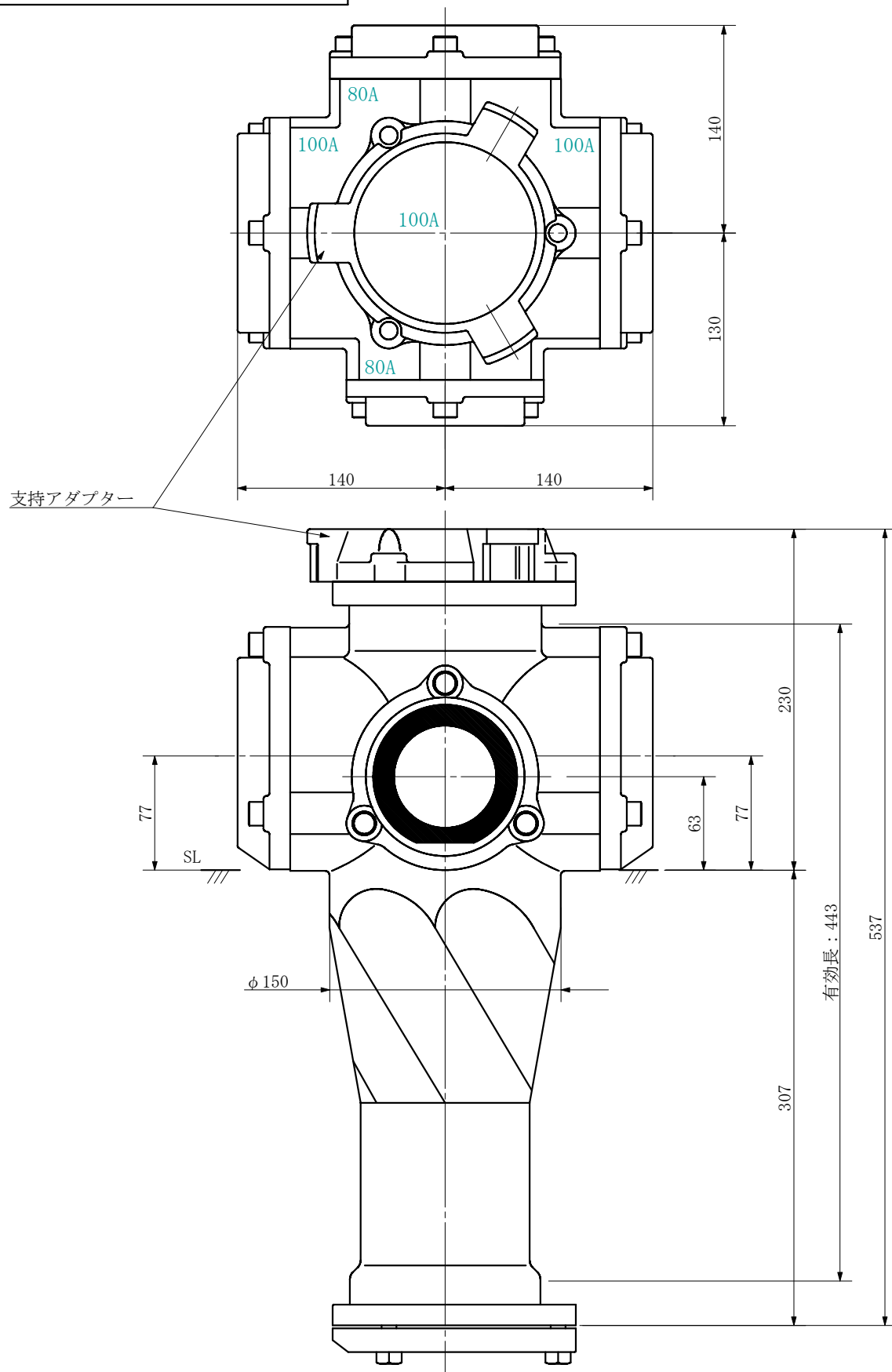

品名	ADスリム継手RR 横枝100A 4方向 (受け口) 100-100×80×100×80 <SA1818U>			図番	
製 図	積水化学工業 株式会社	年 月 日	2019. 09	承認 印	

品名 ADスリム継手RR 横枝100A 4方向 (差し口)  
100-100×80×100×80 <SA1818S>

単位：mm

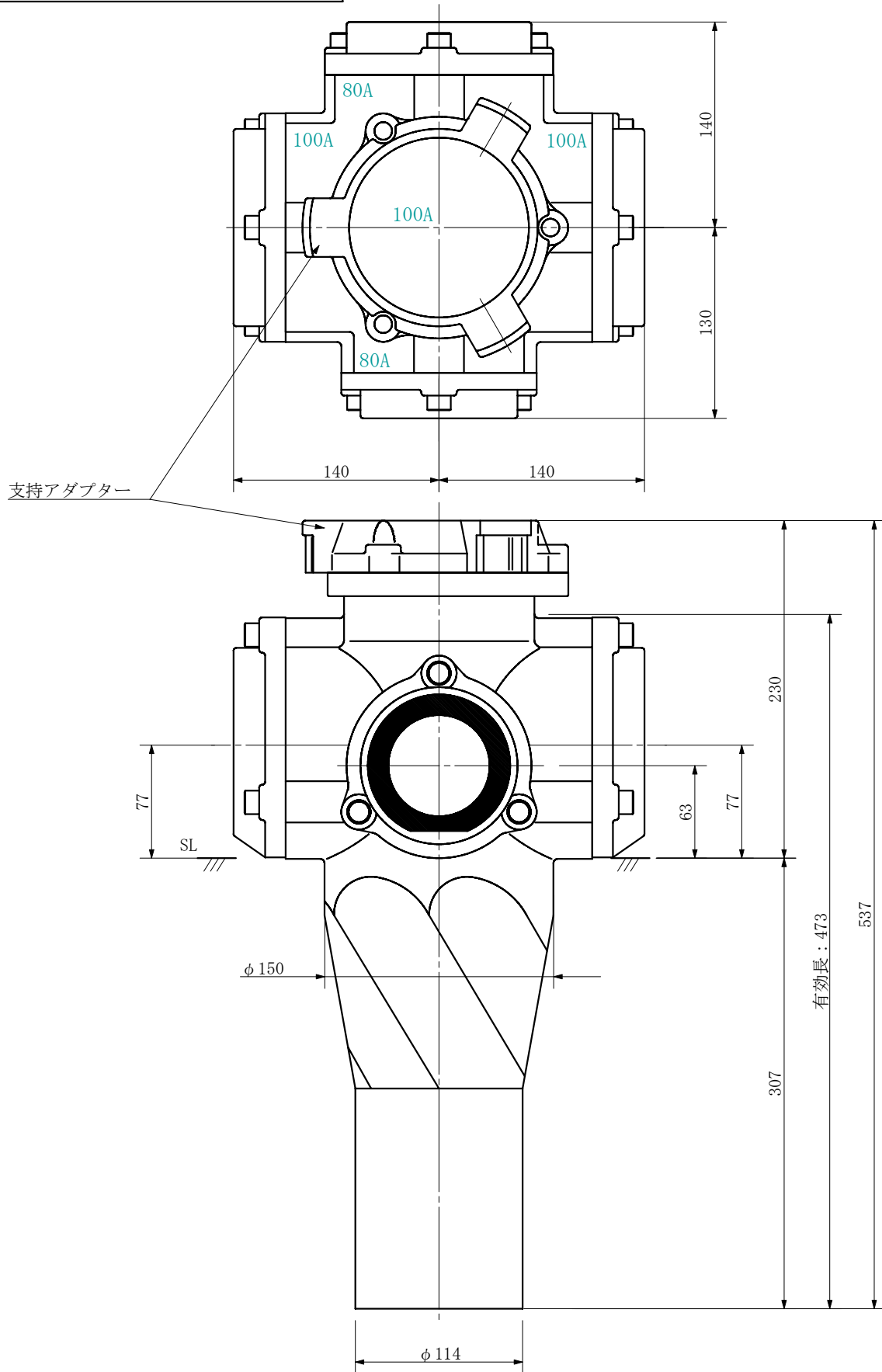

品名	ADスリム継手RR 横枝100A 4方向 (差し口) 100-100×80×100×80 <SA1818S>			図番	
製 図	積水化学工業 株式会社	年 月 日	2019. 09	承認印	